



2022 – 2023

Eğitim Öğretim Yılı

Sivas Cumhuriyet Üniversitesi Tıp Fakültesi

Eğitim Rehberi

Yayın Hakları; 2022 Cumhuriyet Üniversitesi

2022-2023 YILI EĞİTİM REHBERİ

Cumhuriyet Üniversitesi Tarafından
Cumhuriyet Üniversitesi Tıp Fakültesi Matbaasında 60 adet
basılmıştır

Sevgili Öğrenciler,

Elinizdeki bu kılavuz fakültemizin eğitim sistemi ve eğitim alt yapısı hakkında gerekli bilgileri sunmakta ve ayrıntılı olarak eğitim programlarını içermektedir.

Fakültemizde 2022-2023 eğitim yılında 190 yeni öğrenci eğitimlerine başlayacak olup toplam 1350 öğrencimiz eğitim alacaktır. Eğitim ve öğretim faaliyetlerinden sorumlu 198 öğretim üyesi bulunmakta ve öğretim üyesi başına 7 öğrenci düşmektedir. Bu rakamlar ile fakültemiz Türkiye standartlarına göre iyi bir yerdedir.

Cumhuriyet Üniversitesi Tıp Fakültesi, Tıp Eğitimi Programlarını Değerlendirme ve Akreditasyon Derneği (TEPDAD) ve Ulusal Tıp Eğitimi Akreditasyon Kurulu (UTEAK) tarafından 16-20 Aralık 2012 ve 18 Mayıs 2013 tarihlerinde olmak üzere iki kez ziyaret edilerek, uygulamakta olduğumuz tıp eğitimi amaç ve hedefleri, eğitim programı, öğrencilerin yapısı, akademik kadro, eğitsel kaynak ve olanaklar, yönetim ve yürütme ile sürekli yenilenme ve gelişim kriterleri açısından denetlendi. TEPDAD ve UTEAK 14.06.2013 tarihinde yaptığı toplantıda, tıp eğitimimizin ulusal standartları tam olarak karşıladığını saptamış ve fakültemizin 1.1.2019 tarihine kadar akredite edilmesine karar vermiştir. 2019 yılında yapılan denetimler sonrası fakültemiz yenilenme ve gelişim kriterlerini karşıladığı için 1.1.2025 yılına kadar akreditasyonu uzatılmıştır.

Yıllardır eğitim süreçlerini yoğun çalışmalarla akreditasyon kriterlerine uyumlu sürdürmemiz neticesinde elde edilen başarı ile fakültemiz ülkemizin reakkreditasyon olmuş seçkin fakülteleri arasındaki yerini almıştır. Alınan belge ile öğrencilerimize verilen tıp eğitiminin kalitesi belgelenmiş oldu. Bu belge Cumhuriyet Üniversitesi Tıp Fakültesinin ulusal ve uluslararası platformda tanınmışlığını sağlayacak, uluslararası tıp fakülteleri ile denkliliğini sağlanmasını kolaylaştıracak, fakültemizin uluslararası öğrenci ve öğretim üyesi değişim hareketlerini artıracak, öğrenciler ve öğretim üyeleri tarafından öncelikli olarak tercih edilen konuma gelmesine katkıda bulunacaktır. Başarıda emeği geçen başta Öz Değerlendirme Kurulu üyeleri olmak üzere tüm öğretim üyelerimizi, öğrencilerimizi ve çalışanlarımızı kutlarız.

Yeni öğrencilerimize Cumhuriyet Üniversitesi Tıp Fakültesi bünyesine hoş geldiniz der, yeni başlayan öğrencilerimiz ile birlikte tüm öğrencilerimize 2022-2023 eğitim yılında başarı, sağlık ve mutluluk dilerim.

Prof. Dr. Ahmet Alim
Dekan

<u>İÇİNDEKİLER</u>	<u>SAYFA</u>
S.C. Ü. TIP FAKÜLTESİ YÖNETİM ŞEMASI.....	4
TARİHÇE.....	5
MİSYON-VİZYON.....	5
STRATEJİK AMAÇ VE HEDEFLER.....	6
S. C. Ü. TIP FAKÜLTESİ EĞİTİM ÇIKTILARI (HEDEFLERİ).....	6
YERLEŞİM, OLANAKLAR.....	10
S. C. Ü. TIP FAKÜLTESİ KOORDİNATÖRLER KURULU.....	11
DÖNEM IV, V, VI STAJ YÖNETİCİLERİ.....	12
S. C. Ü. TIP FAKÜLTESİ ÖĞRETİM ÜYELERİ.....	13
2022-2023 EĞİTİM YILI EĞİTİM PROGRAMI.....	20
2022-2023 EĞİTİM YILI AKADEMİK TAKVİM.....	23
DÖNEMLERE GÖRE DERS PROGRAMLARI.....	30
DÖNEM I.....	31
DÖNEM II.....	80
DÖNEM III.....	134
DÖNEM IV.....	195
DÖNEM V.....	274
DÖNEM VI.....	352
S.C Ü. TIP FAKÜLTESİ EĞİTİM-ÖĞRETİM VE SINAV YÖNETMELİĞİ.....	433

AKADEMİK YÖNETİM ŞEMASI



TEMEL TIP BİLİMLERİ BÖLÜM BAŞKANLIĞI	DAHİLİ TIP BİLİMLERİ BÖLÜM BAŞKANLIĞI	CERRAHİ TIP BİLİMLERİ BÖLÜM BAŞKANLIĞI
ANATOMİ	ACIL TIP	ANESTEZİYOLOJİ VE REANİMASYON
BİYOİSTATİSTİK	ADLİ TIP	BEYİN VE SİNİR CERRAHİSİ
BİYOFİZİK	AİLE HEKİMLİĞİ	ÇOCUK CERRAHİSİ
FİZYOLOJİ	ÇOCUK VE ERGEN RUH SAĞLIĞI	GENEL CERRAHİ
HİSTOLOJİ-EMBRİYOLOJİ	ÇOCUK SAĞLIĞI VE HASTALIKLARI	GÖĞÜS CERRAHİSİ
TIBBİ BİYOLOJİ	DERİ VE ZÜHREVİ HASTALIKLARI	GÖZ HASTALIKLARI
TIBBİ BİYOKİMYA	ENFEKSİYON HASTALIKLARI VE KLİNİK MİKROBİYOLOJİ	KADIN HASTALIKLARI VE DOĞUM
TIBBİ MİKROBİYOLOJİ	FİZİKSEL TIP VE REHABİLİTASYON	KALP DAMAR CERRAHİSİ
TIBBİ PARAZİTOLOJİ	GÖĞÜS HASTALIKLARI	KULAK BURUN BOĞAZ HASTALIKLARI
TIP EĞİTİMİ	HALK SAĞLIĞI	ORTOPEDİ VE TRAVMATOLOJİ
TIP TARİHİ VE ETİK	İÇ HASTALIKLARI	PLASTİK REKONSTRÜKTİF VE ESTETİK CERRAHİ
	KARDİYOLOJİ	TIBBİ PATOLOJİ
	NÖROLOJİ	ÜROLOJİ
	NÜKLEER TIP	
	RUH SAĞLIĞI VE HASTALIKLARI	
	RADYASYON ONKOLOJİSİ	
	RADYOLOJİ	
	TIBBİ FARMAKOLOJİ	
	TIBBİ GENETİK	

TARİHÇE

Cumhuriyetimiz'in kuruluşunun 50. yıl dönümünü ebedileştirme çalışmaları çerçevesinde "Anadolu'da yüksek okul bulunmayan bir ilimizde üniversite kurulmasının düşünülmesi üzerine; Büyük önder Mustafa Kemal Atatürk'ün 1923 yılında Sivas'a ziyaretlerinde "**Cumhuriyet'in temelini burada attık**" ifadesi ile Cumhuriyet Üniversitesi'nin yeri belirlenmiştir. Bütçe Plan komisyonunda son şeklini alan 50.yıl Kutlama Yasa Tasarısı Meclis Genel Kuruluna intikal ettiğinde, Sivas milletvekili ve Meclis Başkan Vekili sayın Vahit BOZATLI'nın yönettiği bir oturumda 5 Nisan 1973 tarihli Resmi Gazete'de yayımlanan 1701 sayılı yasanın 5/b maddesinde şu hüküm yer almıştır: "Cumhuriyet'in kuruluşunun 50.yılı münasebetiyle Sivas ilinde ilk Fakültesi 29 Ekim 1973 tarihinde öğretime başlamak üzere, Cumhuriyet Üniversitesi adıyla bir üniversite kurulmasına karar verildi".

Hacettepe Üniversitesi Senatosu; 20 Ekim 1973 tarihinde toplanarak 73/A-95 sayılı kararıyla Cumhuriyet Üniversitesi'nin kuruluşunu üstlenerek ilk fakültesi olan Tıp Fakültesi'nin Hacettepe Üniversitesi'ne bağlı olarak açılıp desteklenmesini oy birliğiyle kabul etmiştir. Cumhuriyet Üniversitesi Tıp Fakültesi Kurucu Dekanlığı'na Hacettepe Üniversitesi Tıp Fakültesi Genel Cerrahi Anabilim Dalı öğretim üyesi Sayın **Prof Dr Yılmaz SANAÇ** atanmış ve yine senatonun aldığı karar ile 1973-1974 öğretim yılı için 50 öğrenci alınarak Hacettepe Üniversitesi Tıp Fakültesi'nde öğrenime başlanmıştır. Yasanın resmi gazetede yayımlanmasından sonra Üniversitelerarası Kurul, 21 Kasım 1974 tarihinde ki toplantısında üniversitemiz kurucu rektörlüğüne Hacettepe Üniversitesi öğretim üyelerinden **Prof. Dr. Muvaffak AKMAN**'ı atamıştır.

3 Kasım 1973 de Sivas'a gelen Prof Dr İhsan DOĞRAMACI ve beraberinde ki heyet, Sivas'ta henüz inşaatı tamamlanmamış 400 yataklı Göğüs Hastalıkları Hastanesi'nin üniversiteye tahsis edilmesi konusunda mutabık kalmıştır.

Tıp Fakültesi Hastanesi, 1992 yılına kadar Göğüs Hastalıkları Hastanesinde faaliyetlerini sürdürmüştür. Halen kullanılmakta olan yerleşke içerisindeki hastane binasının temeli ise 2 Kasım 1975'te atılmış ve 1992 yılı sonunda yeni hastane binasına taşınmıştır.

MİSYON

Cumhuriyet Üniversitesi Tıp Fakültesi'nin misyonu, ulusal ve uluslar arası düzeyde tıp eğitimi, araştırma ve sağlık hizmeti sunmaktır.

- Tıp Eğitimiyle ilgili misyon: Ülkenin sağlık sorunlarını ve ihtiyaçlarını bilen ve bunlara duyarlı olan, bu sorunların üstesinden gelebilecek donanıma sahip, mesleğinin her alanında gerekli düzeyde yetkin, Dünya standartlarında niteliklere sahip, insanlara hizmet etmeyi seven, iletişim becerileri yüksek düzeyde gelişmiş, sağlık kuruluşlarında hekimlik ve/veya liderlik yapabilecek, çalışkan, dürüst ve davranışları tıp mesleği ve hekimlik geleneklerine uygun, yeniliğe ve gelişmeye açık, hayatı boyunca öğrenmeye kararlı ve bu konuda hünereli, eleştirel düşünebilen, araştırmacı Tıp Doktoru, Uzman Hekim, Bilim Uzmanı, Bilim Doktoru ve öğretim üyesi yetiştirmek; kendi elemanlarının ve yöredeki sağlık insan gücünün sürekli eğitim gereksinimlerini karşılamak; toplumun sağlık eğitimine katkı sağlamak.
- Sağlık Hizmeti ile ilgili misyon: Sivas ve çevre iller toplumunun ileri teknoloji ve uzmanlık gerektiren sağlık hizmeti ihtiyacına (Araştırma ve Uygulama Hastanesi ile) cevap vermek; kapsamlı birinci basamak hizmeti sunumunda örnek birimler oluşturmak; yerel, ulusal ve uluslar arası sağlık sorunların tanımlanmasına ve çözümüne yönelik çalışmalara katkı sağlamak; ülkemizin sağlık sorunlarını temel alarak evrensel tıba katkıda bulunmaktadır.
- Araştırma Hizmeti ile ilgili misyon: Sağlığı ve sağlık hizmetlerini geliştirici, sağlık sorunlarının anlaşılmasına ve çözümüne katkı sağlayıcı araştırmaların ve yayınların yapılmasını ve/veya desteklenmesini sağlamak.

VİZYON

Toplum ve birey sağlığını geliştirmede ve sağlık sorunlarına çözüm sağlamada, duyarlılığıyla, etkisiyle araştırma ve yayınlarıyla, sağlık hizmetinin örnek düzeyde sunulduğu sağlık kurumlarıyla ve Halk Sağlığı çalışmalarıyla ulusal ve uluslar arası düzeyde tanınan bir tıp fakültesi olmak; Mezunlarının (hekim, uzman hekim, bilim uzmanı ve bilim doktoru), öğretim kadrosunun ve diğer çalışanlarının mensubu veya öğrencisi olmaktan gurur duyduğu, mezuniyet öncesi ve sonrası tıp eğitimi ile sürekli tıp eğitiminde modern eğitim teknikleri kullanımı ile tanınmış bir tıp fakültesi olarak bilinmek.

EĞİTİM ORGANİZASYON ŞEMASI

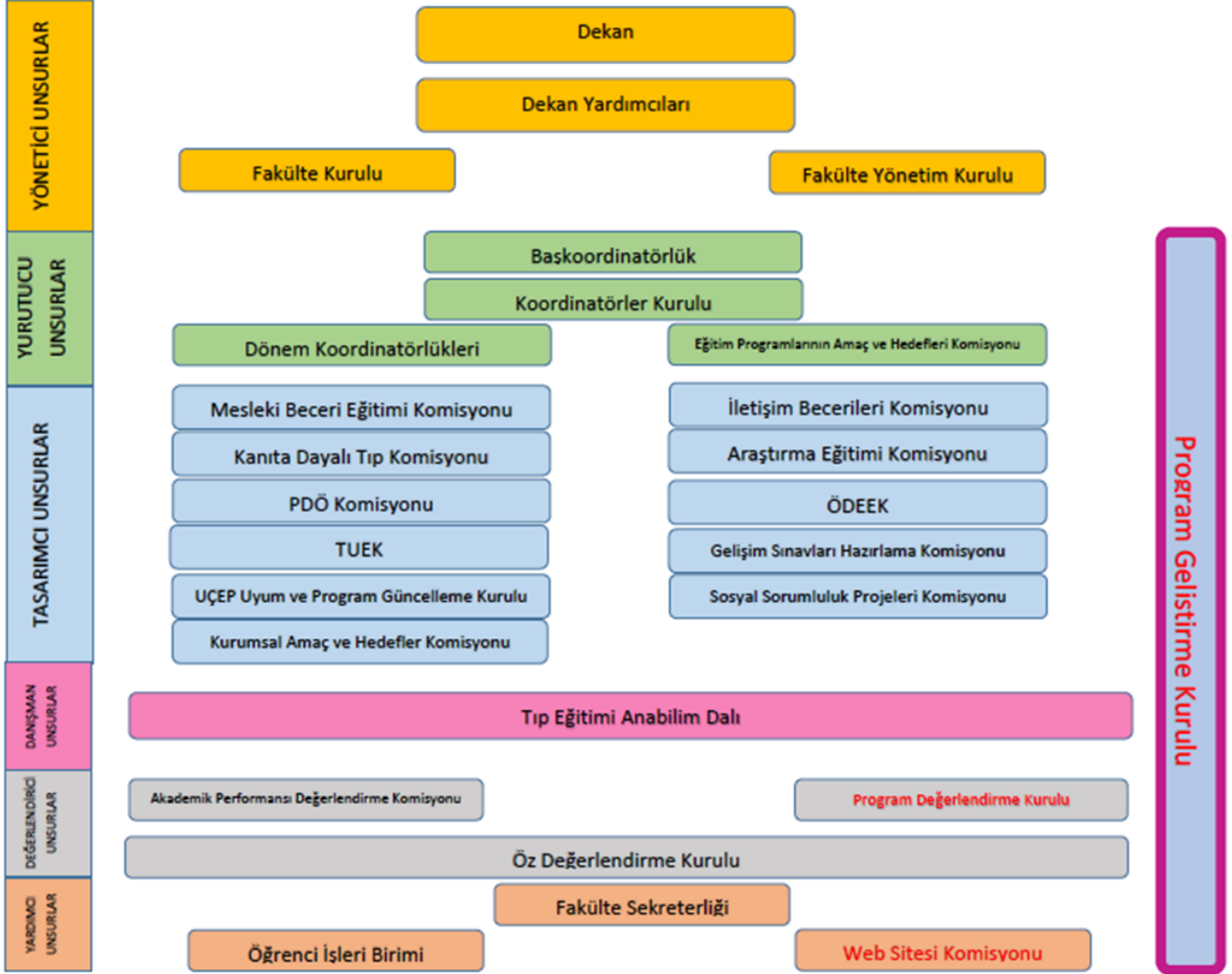

STRATEJİK AMAÇ VE HEDEFLER

a) Sivas Cumhuriyet Üniversitesi Tıp Fakültesi'nin Eğitim Ögesiyle İlgili Amaç ve Hedefleri

b) a.1) Mezuniyet Öncesi Tıp Eğitimi Amaç ve Hedefleri:

AMAÇ

Ülkenin sağlık sorunlarını ve ihtiyaçlarını bilen ve bunlara duyarlı olan, bu sorunların üstesinden gelebilecek donanıma sahip, mesleğinin her alanında gerekli düzeyde yetkin, Dünya standartlarında niteliklere sahip, insanlara hizmet etmeyi seven, iletişim becerileri yüksek düzeyde gelişmiş, sağlık kuruluşlarında hekimlik ve/veya liderlik yapabilecek, çalışkan, dürüst ve davranışları tıp mesleği ve hekimlik geleneklerine uygun, yeniliğe ve gelişmeye açık, hayatı boyunca öğrenmeye kararlı ve bu konuda hünarlı, eleştirel düşünebilen, araştırmacı ve tıbbın tüm uzmanlık alanlarında uzmanlık adayı olmaya hazır hekimler yetiştirmektir.

Ulusal Tıp Fakülteleri Çekirdek Eğitim Programı'nda Tıp Fakülteleri için Mezuniyet Öncesi Tıp Eğitiminin amacı şu şekilde ifade edilmiştir: 1) Türkiye'nin sağlık sorunlarını bilen ve birinci basamakta bu sorunların üstesinden gelebilecek bilgi, beceri ve tutumlarla donanmış, 2) Birinci basamak sağlık kuruluşlarında hekimlik ve yöneticilik yapabilecek, 3) Mesleğini etik kuralları gözeterek uygulayan, 4) Araştırmacı ve sorgulayıcı olan, 5) Kendisini sürekli olarak yenileyip geliştiren, 6) Uluslararası düzeyde kabul edilen ölçütlerde pratisyen hekimler yetiştirmektir. Bu amaçta yer alan hekim özellikleri aynen benimsenmiştir.

Yukarıda belirtilen amaçlara ulaştıracak eğitim programının tanımlanmış eğitim hedefleri aşağıdadır:

SİVAS CUMHURİYET ÜNİVERSİTESİ TIP FAKÜLTESİ EĞİTİM ÇIKTILARI (HEDEFLERİ)

1. Poliklinik hizmeti verebilme
a- Öykü alabilme b- Fizik muayene yapabilme c- Mental durum değerlendirmesi yapabilme d- Klinik değerlendirmeler yapabilme ve klinik kararlar verebilme e- Hastayı rahatlatabilme ve ona destek verebilme f- Hastaya (ve/veya yakınına) açıklama yapabilme, tavsiye verebilme
2. Klinik belirtileri ve bulguları değerlendirme, tetkik isteyebilme, ayrıca tanı yapabilme, tedavi (müdahale) planında hasta ve/veya yakını ile anlaşma sağlayabilme
a- Klinik tablonun şiddetini değerlendirebilme b- Gerekli tetkikleri isteyebilme c- Ayrıca tanı yapabilme d- Hasta ve yakınlarıyla uygun bir tedavi (müdahale) planı geliştirebilme e- Ölmekte olan hastaya ve ailesine bakım hizmeti sunabilme f- Kronik hastalık bakımını yönetebilme
3. İlk yardım ve canlandırma dahil acil (müdahale) bakım sağlayabilme
a- Acil olguyu tanıyabilme ve değerlendirebilme b- İlk Yardım sağlayabilme c- Temel yaşam desteği ve kardiyopulmoner canlandırma hizmeti verebilme d- İleri yaşam desteği verebilme e- Travma bakımı sağlayabilme
4. Reçete yazabilme
a- Doğru reçete yazabilme b- İlaç ve diğer tedavilerin uygunluğunu gözden geçirebilme c- İlaçların ve diğer tedavilerin potansiyel risklerini ve yararlarını değerlendirebilme
5. Bazı temel pratik işlemleri yapabilme

<ul style="list-style-type: none">a- Tansiyon ölçebilmeb- Vene girebilmec- Vene kanül yerleştirebilmed- IV tedavi uygulayabilme ve infüzyon cihazlarını kullanabilmee- Subkütan ve intramusküler enjeksiyon yapabilmef- Hava yolunu açabilme ve oksijenizasyonu sağlayabilmeg- Kan tranfüzyonu yapabilme
<ul style="list-style-type: none">h-Hasta naklini yapabilmeı- Sütür atabilmei- Mesane Kateterizasyonu uygulayabilmej- İdrar tetkiki yapabilmek-EKG kullanabilmel-Arter kan gazı alabilme ve yorumlayabilme
6. Etkili iletişimde bulunabilme
<ul style="list-style-type: none">a- Hasta ileb- Meslektaşları ilec- Hasta yakınlarıylaç- Engelliler iled- Aydınlatılmış onam istemedee- Tıbbi kayıtlar da dahil yazılı iletişimdef- Elektronik ortamdag- Telefondağ- Kötü haber durumundah- Öfkeli ortamda (saldırganlıkla baş ederken)ı- Dil sorunu varlığında
7. Etik ve yasal ilkeleri uygulayabilme
<ul style="list-style-type: none">a- Hasta bilgilerinin gizliliğini koruyabilmeb- Etik ilkeleri ve analizleri hasta bakımına uygulayabilmec- Aydınlatılmış onam alabilme ve kayıtlara geçirebilmeç- Ölümü belgelendirebilmed- Otopsi isteyebilmee- Hasta bakımıyla bağlantılı yasaları uygulayabilmef- Adli olguları ihbar yükümlülüğünü yerine getirebilme ve adli rapor düzenleyebilmeg- Adli ölüm olgularında ölü muayenesi yapabilme
8. Hastanın hastalığının sosyal ve psikolojik yönlerini değerlendirebilme
<ul style="list-style-type: none">a- Hastalığın ortaya çıkışı ve sonuçları yönünden psikolojik faktörleri değerlendirebilmeb- Hastalıkla ilişkili stresi saptayabilmec- Alkol ve diğer madde kullanımı ve bağımlılığı saptayabilme
9. Kanıta Dayalı Tıbbin bilgi, hüner ve ilkelerini uygulayabilme
<ul style="list-style-type: none">a- Kanıtları uygulamalarında kullanabilmeb- Uygun literatür taraması yapabilmec- Yayımlanmış literatürü eleştirel olarak değerlendirebilmeç- Yabancı dil ile de literatürü izleyebilme
10. Bilgiyi ve bilişim teknolojisini tıbbi bağlamda etkili kullanabilme
<ul style="list-style-type: none">a- Klinik kayıtları doğru ve eksiksiz olarak tutabilmeb- Bilgisayar kullanabilmec- Bilgi kaynaklarına ulaşabilmeç- Bilgiyi arşivleyebilme ve gerektiğinde ulaşabilme
11. Birey ve toplum sağlığını geliştirebilme, sağlık sisteminde etkili biçimde çalışabilme
<ul style="list-style-type: none">a- Riski minimize eden hasta bakımı sunabilmeb- Enfeksiyon yayılımını önleyecek önlemleri uygulayabilme

<ul style="list-style-type: none">c- Kendi sağlık gereksinimlerini tanıya bilme ve sağlığının mesleki sorumluluklarına zarar vermemesini güvenceye alabilmeç- Mesleki düzenlemelere uyabilme ve meslek sertifikasına sahip olabilmed- Mesleki değerlendirmeler yapabilme ve bunları algılayabilmee- Epidemiyolojik değerlendirmeler yapabilmef- Bireysel ve toplumsal boyutta sağlığı geliştirme çalışmalarını yönetebilme
12. Temel ve klinik tıp, davranış bilimleri ve sosyal bilimler bilgilerine gerekli düzeyde sahip olma
13. Bir profesyonelde olması gerekli özelliklere sahip olma
<ul style="list-style-type: none">a- Dürüst, etik değerlere bağlılıkb- Mesleki çalışmayı başarılı düzeyde sürdürme kararlılığı, kalite endişesi ve özenic- Eleştiri ve özeleştiri yeteneğid- Mesleki uygulamalardan öğrenme deneyimi olarak yararlanmada etkililik ve süreklilike- Empati yeteneğif- Yaratıcılık yeteneğig- İnsiyatif alma (girişimcilik) yeteneği, başarıma arzusuh- Kişiler arası ilişkilerde başarılı olma
14. Profesyonelce çalışabilme
<ul style="list-style-type: none">a-Sınırlarını tanıma ve yardım isteme yeteneğib-Belirsizlikle baş etme ve yeni durumlara adapte olma kapasitesic-Yönetme yeteneğiç-Gerektiğinde yalnız çalışabilme yeteneğid-Problem çözme yeteneğie-Karar verme yeteneğif-Multidisipliner bir ekip içinde çalışabilme yeteneğig-Diğer disiplinlerden uzman kişilerle iletişim yeteneğiğ-Örgütlenme ve planlama kapasitesi (zaman yönetimi dahil)h-Analiz ve sentez kapasitesiı-Yaşam boyu kendi kendine öğrenme yeteneğii-Bilgiyi pratiğe geçirme yeteneğij-Başkalarına öğrenmelerinde yardımcı olabilme (öğretme) gücük-Araştırma hünerlerine sahip olma

a) Sivas Cumhuriyet Üniversitesi Tıp Fakültesi'nin diğer eğitim amaç ve hedefleri: CÜTF, mezuniyet sonrası eğitim, sürekli eğitim ve toplumun sağlık eğitimi konularında da önemli hedeflere sahiptir. Tıp disiplinlerinin büyük çoğunluğunda tıpta uluslar arası düzeyde uzmanlık eğitimi vermek, C.Ü. Sağlık Bilimleri Enstitüsü tarafından organize edilen yüksek lisans ve doktora eğitimleri vermek veya bu eğitimlere katkıda bulunmak, tıpta ve sağlık bilimlerinde sürekli eğitime katkıda bulunmak ve toplum sağlığını geliştirici eğitime katkıda bulunmak başlıca amaçlardır.

c) Sivas Cumhuriyet Üniversitesi Tıp Fakültesi'nin Hizmet Ögesiyle İlgili Amaç ve Hedefleri:

Cumhuriyet Üniversitesi Tıp Fakültesi Araştırma ve Uygulama Hastanesinin hizmet amaçları, misyonu, vizyonu tanımlanmış olup, hastane stratejik planında yer alan aşağıdaki ifadeler, SCÜTF'nin sağlık hizmetleri amaç ve hedeflerini yansıtır özelliindedir:

SİVAS CUMHURİYET ÜNİVERSİTESİ ARAŞTIRMA VE UYGULAMA HASTANESİNİN MİSYONU:

İnsan ve toplum sağlığı ile ilgili hizmetleri, güncel teşhis ve tedavi yöntemlerini kullanarak, etkili, güvenli ve kesintisiz olarak sunmak, hasta haklarını ve hasta güvenliğini destekleyerek, evrensel standartlarda eğitim, araştırma ve öğretim yapılması için gerekli altyapı ve donanımı sağlamaktır.

SİVAS CUMHURİYET ÜNİVERSİTESİ SAĞLIK HİZMETLERİ UYGULAMA VE HASTANESİNİN VİZYONU:

ARAŞTIRMA

Kalite kültürünü tüm uygulamalarda yaşama geçirmek, hasta odaklı yaklaşımı güçlendirmek, hasta ve çalışan memnuniyetini mükemmelliğe ulaştırmak, hastane hizmetlerinde tıbbi, teknolojik ve idari uygulamaları ile toplumun özlediği, örnek, kaliteli ve tercih edilen bir sağlık kuruluşu olmaktır.)

SİVAS CUMHURİYET ÜNİVERSİTESİ SAĞLIK HİZMETLERİ UYGULAMA VE HASTANESİNİN KALİTE POLİTİKASI:

Hasta ve çalışan memnuniyetini sağlamayı, sürekli iyileştirme çalışmalarını sürdürmeyi, sağlık hizmetlerini en iyi ve doğru bilgiler eşliğinde sunmayı, bilimsel toplantılar ve sonuçları ile ilgili olarak görsel ve yazılı medya yoluyla toplumu bilgilendirmeyi kendisine politika edinmiştir.

CÜTF, koşulları oluşu oluşmaz birinci basamak (Aile Hekimliği) hizmetleri içinde de hizmet sunucusu olarak yer almayı, bu konuda örnek uygulamalar gerçekleştiren eğitim ve araştırma birimleri oluşturmayı hedeflemektedir.

d) Sivas Cumhuriyet Üniversitesi Tıp Fakültesi'nin Araştırma Ögesiyle İlgili Amaç ve Hedefleri: Fakültemiz, misyon ve vizyon ifadelerinde yer aldığı gibi tıp ve sağlık bilimleri alanında uluslar arası düzeyde araştırmalar yapmayı, ülkemizin sağlık sorunlarını temel alarak evrensel tıbbı katkıda bulunmayı amaç edinmiştir. Bu katkının düzeyinin sürekli olarak artırılması amaçlanmaktadır.

Diğer Amaç ve Hedefler: Akredite olan Tıp Fakülteleri arasına katılmak, Misyonu doğrultusundaki tüm hizmetlerin kalitesini koruyabilmek ve geliştirilebilmek için izleme ve değerlendirme sistemleri geliştirmek ve uygulamaya sokmak, zayıf yanlarını geliştirici projeler geliştirmek.

DEĞERLER

Çağdaşlık, laiklik, liderlik, profesyonellik, etik değerler, paylaşımcılık, eşitlik, adaletlilik, bilimsellik, toplumsal sorunlara duyarlılık, üretkenlik, katılımcılık, şeffaflık, takım bilinci, sürekli eğitim, girişimcilik, gelişime açıklık, akılcılık, akademik özgürlük, emeğe saygı, değişime açıklık.

PAYDAŞLAR

Rektörlük, Sivas Cumhuriyet Üniversitesi Hastanesi, Sivas Cumhuriyet Üniversitesinin Fakülte, Enstitü ve Yüksekokulları, Araştırma Merkezleri, YÖK, Üniversitelerarası Kurul, Tıp Sağlık Eğitim Konseyi, Diğer Tıp Fakülteleri, Sağlık Bakanlığı, TÜBİTAK, DPT, TUBA, Türk Tabipleri Birliği ve Sivas Tabip Odası, Özel Sağlık Kuruluşları, Sosyal Güvenlik Kuruluşları, Diğer meslek örgütleri.

YERLEŞİM, OLANAKLAR

Sivas Cumhuriyet Üniversitesi Hastanesi, Sivas Cumhuriyet Üniversitesi Rektörlüğü'nün de bulunduğu kampus yerleşkesi içerisinde 88047m²'lik alanda yer almakta olup, 7 blok ve 14 kattan oluşmaktadır. 1061 yatak kapasiteli hastanemiz başta Sivas olmak üzere Tokat, Erzincan, Yozgat ve diğer komşu illerden gelen hastalara hizmet vermektedir. Kampus içerisinde 100 yatak kapasiteli Kardiyoloji - Kalp Damar Cerrahisi Merkezi, Acil Tıp Merkezi, Onkoloji Merkezi ve 40 yatak kapasiteli Yoğun Bakım Ünitesi yeni binalarında hizmet vermektedir.

Fizik Tedavi ve Rehabilitasyon Merkezi, şehir merkezinden 30 km. uzaklıktaki Sıcak Çermik mevkiinde hizmet vermektedir. Fizik Tedavi ve Rehabilitasyon Merkezi, 5 katlı olup 100 yatak kapasitelidir. Merkez bünyesinde Egzersiz Salonu, Röntgen Odası, 2 adet Poliklinik, 10 adet Tedavi Odası bulunmaktadır.

Sağlık Kültür Dairesi Başkanlığına bağlı olarak çalışan Mediko-Sağlık Merkezi 03.02.1984 Tarih ve 18301 sayılı “Yüksek Öğretim Kurumları Mediko-Sosyal Sağlık, Kültür ve Spor İşleri Dairesi Uygulama Yönetmeliği” doğrultusunda öğrencilerimize ve çalışanlarımıza hizmet vermektedir. Sağlık merkezi hastanemizde bulunan kliniklerle iş birliği içerisinde.

Tıp Fakültesi bünyesinde öğrencilerinin faaliyet gösterdiği sekiz topluluk bulunmaktadır. Türk Tıp Öğrencileri Uluslararası birliği (TurkMSIC), Açık Düşünce Topluluğu (ADÜT), Gönüllü Hekimler Topluluğu, Sinir Bilim Kulübü ve Aikido Kulübü öğrencilerimizin aktif olarak katılımları ile çalışmalarına devam etmektedir.

Üniversitemiz yerleşkesinde Kredi ve Yurtlar Kurumu tarafından işletilen 2402'i kız, 1620'si erkek olmak üzere toplam 4022 kapasiteli yurtlar bulunmaktadır. Ayrıca Üniversiteye ait Öğrenci Konuk Evinde 172 öğrenci barınabilmektedir. Şehir Merkezinde bulunan özel öğrenci konuk evleri ve pansiyonlar öğrencilerimiz tarafından kullanılabilir.

SİVAS CUMHURİYET ÜNİVERSİTESİ TIP FAKÜLTESİ
KOORDİNATÖRLER KURULU

Dekan	Prof.Dr. Ahmet Alim
Başkoordinatör	Dr. Öğr. Üyesi. Naim KARAGÖZ
Başkoordinatör Yardımcısı	
Dönem I Koordinatörü	Dr. Öğr. Üyesi. Bilal ŞAHİN
Dönem I Koordinatör Yardımcısı	Dr.Öğr.Üyesi Seher KARAHAN
Dönem II Koordinatörü	Doç. Dr. Ahmet Kemal Filiz
Dönem II Koordinatör Yardımcısı	Dr.Öğr.Üyesi Güldal DOĞRUYOL
Dönem II Koordinatör Yardımcısı	Dr.Öğr.Üyesi Kaan ÇİMEN
Dönem III Koordinatörü	Dr. Öğr. Üyesi. Naim KARAGÖZ
Dönem III Koordinatör Yardımcısı	Dr.Öğr.Üyesi Ayşe Hümeysra TAŞKIN KAFA
Dönem III Koordinatör Yardımcısı	
Dönem IV Koordinatörü	Doç.Dr.Hatice TERZİ
Dönem IV Koordinatör Yardımcısı	Dr.Öğr.Üyesi Mustafa Asım GEDİKLİ
Dönem IV Koordinatör Yardımcısı	Dr.Öğr.Üyesi Dilay KARADEMİR
Dönem V Koordinatörü	Prof.Dr.Birsen YÜCEL
Dönem V Koordinatörü Yardımcısı	Prof.Dr.Şule KARADAYI
Dönem V Koordinatörü Yardımcısı	Prof.Dr. Zekiye HASBEK
Dönem VI Koordinatörü	Dr.Öğr.Üyesi Sanem NAMMEZİ KARACA
Dönem VI Koordinatör Yardımcısı	Dr.Öğr.Üyesi Begüm KURT
Dönem VI Koordinatör Yardımcısı	Dr.Öğr.Üyesi Yavuz YILMAZ
Özdeğerlendirme Kurulu Başkanı	Prof. Dr. Ahmet ALİM
Ölçme - Değerlendirme ve Eğitimcilerin Eğitimi Komisyonu Başkanı	Dr.Öğr.Üyesi Naim KARAGÖZ
Mesleki Beceri Eğitim (MBE) Komisyonu Başkanı	Prof. Dr. Levent CANKORKMAZ
Probleme Dayalı Öğrenim (PDÖ) Komisyonu Başkanı	Dr.Öğr.Üyesi Naim KARAGÖZ
Araştırma Eğitimi Komisyonu Başkanı	Prof. Dr. Mustafa Kemal YILDIRIM
Kanıtı Dayalı Tıp Komisyonu Başkanı	Prof Dr. Reyhan EĞİLMEZ
İletişim Becerileri Komisyonu Başkanı	Prof. Dr. Nesim KUĞU
Gelişim Sınav Komisyonu Başkanı	Prof. Dr. İhsan BAĞÇIVAN

DÖNEM IV, V, VI STAJ YÖNETİCİLERİ

	STAJ	YÖNETİCİSİ
DÖNEM IV	Çocuk Sağlığı ve Hastalıkları	Doç.Dr.Nurullah ÇELİK
	Çocuk Cerrahisi	Prof. Dr. Levent CANKORKMAZ
	Genel Cerrahi	Doç.Dr.Hüseyin ÖZDEN
	Göğüs Hastalıkları	Prof.Dr.Serdar BERK
	İç Hastalıkları	Dr.Öğr.Üyesi. Mahmut UÇAR
	Kadın Hastalıkları ve Doğum	Prof. Dr. A. Gonca YENİCESU
	Kardiyoloji	Prof.Dr.İbrahim GÜL
	Kanıtı Dayalı Tıp	Prof. Dr. Reyhan EĞİLMEZ
	Nükleer Tıp	Prof. Dr. Zekiye HASBEK
	Radyasyon Onkolojisi	Prof. Dr. Birsen YÜCEL
	Radyodiagnostik	Prof. Dr. İsmail ŞALK
DÖNEM V	Adli Tıp	Doç. Dr.Celal BÜTÜN
	Anesteziyoloji ve Reanimasyon	Dr. Öğr. Üyesi Oğuz GÜNDOĞDU
	Beyin ve Sinir Cerrahisi	Prof.Dr. Ünal ÖZÜM
	Dermatoloji	Prof. Dr. Melih AKYOL
	Enfeksiyon Hastalıkları	Prof. Dr. Nazif ELALDI
	Fiziksel Tıp ve Rehabilitasyon	Prof. Dr. Özlem ŞAHİN
	Göz Hastalıkları	Prof. Dr. A. Vural ÖZEÇ
	Klinik Farmakoloji	Prof. Dr. Bülent SARAÇ
	Kulak Burun Boğaz Hastalıkları	Doç. Dr. Mansur DOĞAN
	Nöroloji	Prof. Dr. Özlem KAYIM YILDIZ
	Ortopedi ve Travmatoloji	Prof. Dr. Zekeriya ÖZTEMUR
	Psikiyatri	Prof. Dr. Nesim KUĞU
	Seçmeli* (Kalp-Damar/Plastik Cerrahi/Acil)	*
	Üroloji	Prof. Dr. Esat KORGALI
DÖNEM VI	Acil Tıp	Doç.Dr. Yusuf Kenan TEKİN
	Genel Cerrahi	Prof. Dr. Erol KİSLİ
	Çocuk Sağlığı ve Hastalıkları	Doç.Dr.Nurullah ÇELİK
	Halk Sağlığı	Prof. Dr. Naim NUR
	İç Hastalıkları	Prof.Dr. Yener KOÇ
	Kadın Hastalıkları ve Doğum	Prof. Dr. A. Gonca YENİCESU
	Kardiyoloji	Prof.Dr.İbrahim GÜL
	Psikiyatri	Prof. Dr. Nesim KUĞU
	Seçmeli*	*

* Seçilen stajın Dönem V ya da VI staj yöneticisi

SIVAS CUMHURİYET ÜNİVERSİTESİ TIP FAKÜLTESİ ÖĞRETİM ÜYELERİ

	ÜNVANI	ADI SOYADI
TEMEL TIP BİLİMLERİ		
Başkan:	Prof. Dr.	Ahmet ALİM
Başkan Yardımcısı	Doç.Dr.	Yaşar TAŞTEMUR
Başkan Yardımcısı	Doç.Dr.	Ahmet Duran ATAŞ
Anatomi	Prof. Dr.	Mehmet ÇİMEN (Başkan)
	Prof. Dr.	Muhittin SÖNMEZ
	Prof.Dr.	Vedat SABANCIOĞULLARI
	Prof.Dr.	İlhan OTAĞ
	Doç.Dr.	Yaşar TAŞTEMUR
	Dr.Öğr.Üyesi	Güldal DOĞRUYOL
	Dr.Öğr.Üyesi	Kaan ÇİMEN
Biyofizik	Prof. Dr.	Ayşe Demirkazık (Başkan)
	Prof. Dr.	Recep AKKAYA
Biyostatistik	Dr.Öğr.Üyesi	Ziyet ÇINAR (Başkan)
	Dr.Öğr.Üyesi	Esra GÜLTÜRK
Tıp Tarihi ve Etik	Prof. Dr.	Gülay YILDIRIM (Başkan)
Histoloji-Embriyoloji	Prof. Dr.	Serpil ÜNVER SARAYDIN (Başkan)
	Prof. Dr.	Celal KALOĞLU
	Prof. Dr.	H .Eray BULUT
	Doç.Dr.	Deniz ŞAHİN İNAN
Fizyoloji	Prof. Dr.	Ercan ÖZDEMİR (Başkan)
	Doç. Dr.	Ahmet Şevki TAŞKIRAN
	Doç.Dr.	Ahmet Kemal FİLİZ
	Dr.Öğr.Üyesi	Bilal ŞAHİN
Tıbbi Biyoloji	Prof. Dr.	Ergün PINARBAŞI (Başkan)
	Doç.Dr.	Nilgün ÇEKİN
	Dr.Öğr.Üyesi	İzzet YELKOVAN
	Öğrt.Görevlisi	Yücel YALMAN
Tıbbi Biyokimya	Prof. Dr.	Yavuz SİLİĞ (Başkan)
	Prof. Dr.	Sevtap BAKIR
	Prof. Dr	Veysel Kenan ÇELİK
	Prof. Dr	Hüseyin AYDIN
	Doç. Dr.	Halef Okan DOĞAN
	Dr.Öğr.Üyesi	Serkan BOLAT

Tıp Eğitimi	Doç. Dr.	Ezgi AĞADAYI (Başkan)
	Dr.Öğr.Üyesi	Naim KARAGÖZ
	Dr.Öğr.Üyesi	Seher KARAHAN
	Dr.Öğr.Görevlisi	Rümeysa GÖÇ

Tıbbi Mikrobiyoloji	Prof. Dr.	Ömer POYRAZ (Başkan)
	Prof. Dr.	A. Yasemin ÖZTOP
	Prof. Dr.	Zeynep SÜMER
	Prof. Dr.	Ahmet ALİM
	Doç. Dr.	Cem ÇELİK
	Dr. Öğr. Üyesi	A.Hümeyra TAŞKIN KAFA
	Dr. Öğr. Üyesi	Mürşit HASBEK

Tıbbi Parazitoloji	Prof. Dr.	Zübeyde AKIN POLAT (Başkan)
	Prof. Dr.	Serpil DEĞERLİ
	Doç.Dr.	Ahmet Duran ATAŞ

DAHİLİ TIP BİLİMLERİ		
Başkan:	Prof. Dr.	Ertuğrul BOLAYIR
Başkan Yardımcısı	Prof.Dr.	Birsen YÜCEL
Başkan Yardımcısı	Prof.Dr.	Özlem ŞAHİN

Adli Tıp	Prof. Dr.	Fatma YÜCEL BEYAZTAŞ (Başkan)
	Prof. Dr.	Ali YILDIRIM
	Doç. Dr.	Celal BÜTÜN

Aile Hekimliği	Prof. Dr.	Yeltekin DEMİREL (Başkan)
	Dr.Öğr.Üyesi	Sanem NEMMEZİ KARACA

Çocuk Sağlığı ve Hastalıkları	Doç.Dr.	Nurullah ÇELİK (Başkan)
	Doç.Dr.	Elif ÜNVER KORGALI
	Dr.Öğr.Üyesi	Ayça KÖMÜRLÜOĞLU
	Dr.Öğr.Üyesi	Hüseyin TAŞTANOĞLU
	Dr.Öğr.Üyesi	Gülşah ÜNSAL

Çocuk ve Ergen Ruh Sağlığı	Doç. Dr.	Ayla UZUN ÇİÇEK(Başkan)
-----------------------------------	----------	-------------------------

Deri ve Zührevi Hastalıklar	Prof. Dr.	Melih AKYOL(Başkan)
	Doç. Dr.	Rukiye GÜNER
	Dr.Öğr.Üyesi	Mustafa Tosun

Enfeksiyon Hastalıkları ve Klinik Mikrobiyoloji	Prof. Dr.	Nazif ELALDI (Başkan)
	Prof. Dr.	Mehmet BAKIR
	Doç.Dr	Seyit Ali BÜYÜKTUNA

Fiziksel Tıp ve Rehabilitasyon	Prof. Dr.	Hasan ELDEN (Başkan)
	Prof. Dr.	Sami HİZMETLİ
	Prof.Dr.	Özlem ŞAHİN
	Doç.Dr.	Sevil CEYHAN DOĞAN
	Doç.Dr.	Ahmet KARADAĞ
	Dr.Öğr.Üyesi	Musa POLAT
	Dr.Öğr.Üyesi	Emel GÜLER

Göğüs Hastalıkları	Prof. Dr.	Ömer Tamer DOĞAN (Başkan)
	Prof. Dr.	Sefa Levent ÖZŞAHİN
	Prof. Dr.	Sulhattin ARSLAN
	Prof. Dr.	Serdar BERK

Halk Sağlığı	Prof. Dr.	Haldun SÜMER (Başkan)
	Prof. Dr.	Naim NUR
	Prof. Dr.	İlhan ÇETİN
	Doç.Dr.	İrem AKOVA

İç Hastalıkları	Prof. Dr.	Yener KOÇ (Başkan)
	Prof. Dr.	Naciye Özlem SAYGILI YÖNEM
	Prof. Dr.	Mehmet ŞENCAN
	Prof. Dr.	Ferhan CANDAN
	Prof. Dr.	Hilmi ATASEVEN
	Prof.Dr.	Ali ŞAHİN
	Doç.Dr.	Hatice TERZİ
	Doç.Dr.	Engin ALTINKAYA
	Doç.Dr.	Gülhan DUMAN
	Doç. Dr.	Barış SARIAKÇALI
	Doç.Dr.	Mustafa Asım GEDİKLİ
	Dr.Öğr.Üyesi	Mukaddes YILMAZ
	Dr.Öğr.Üyesi	Mahmut UÇAR

Kardiyoloji	Prof. Dr.	İbrahim GÜL (Başkan)
	Prof. Dr.	Okan Onur TURGUT
	Prof. Dr.	Ahmet YILMAZ
	Prof. Dr.	Gülaçan TEKİN
	Dr.Öğr.Üyesi	İdris Buğra ÇERİK
	Dr.Öğr.Üyesi	Anıl ŞAHİN

Nöroloji	Prof. Dr.	Ertuğrul BOLAYIR (Başkan)
	Prof. Dr.	Özlem KAYIM YILDIZ
	Doç.Dr.	Burhanettin ÇİĞDEM
	Doç. Dr.	Şeyda FİGÜL GÖKÇE

Nükleer Tıp	Prof. Dr.	Zekiye HASBEK

Ruh Sağlığı ve Hastalıkları	Prof. Dr.	Nesim KUĞU (Başkan)
	Dr.Öğretim Üyesi	Yavuz YILMAZ

Radyasyon Onkolojisi	Prof. Dr.	Birsen YÜCEL (Başkan)
	Doç. Dr.	Eda ERDİŞ

Radyoloji	Prof. Dr.	İsmail ŞALK (Başkan)
	Prof. Dr.	Sema BULUT
	Prof. Dr.	M. Haydar ATALAR
	Dr.Öğr.Üyesi	Bülent YILDIZ
	Dr.Öğr.Üyesi	Nisa BAŞPINAR
	Dr.Öğr.Üyesi	Enes GÜL

Tıbbi Farmakoloji	Prof. Dr.	Şahin YILDIRIM (Başkan)
	Prof. Dr.	M.Kemal YILDIRIM
	Prof. Dr.	İhsan BAĞCIVAN
	Prof. Dr.	Bülent SARAÇ
	Doç.Dr.	Ahmet ALTUN
	Dr.Öğr.Üyesi	Mesut PARLAK

Tıbbi Genetik	Doç. Dr.	Malik Ejder YILDIRIM (Başkan)
	Dr.Öğr.Üyesi	Hande KÜÇÜKKURTULGAN

CERRAHİ TIP BİLİMLERİ		
Başkan:	Prof. Dr.	Zekeriya ÖZTEMUR
Başkan Yardımcısı	Doç.Dr.	Süleyman KOÇ
Başkan Yardımcısı	Dr.Öğr.Üyesi	Vural POLAT

Acil Tıp	Prof. Dr.	İlhan KORKMAZ (Başkan)
	Doç.Dr.	Yusuf Kenan TEKİN
	Dr.Öğr.Üyesi	Sefa YURTBAŞ
	Dr.Öğr.Üyesi	Şimşek ÇELİK

Anesteziyoloji ve Reanimasyon	Prof. Dr.	Sinan GÜRSOY (Başkan)
	Prof. Dr.	İclal ÖZDEMİR KOL
	Prof. Dr.	Kenan KAYGUSUZ
	Prof. Dr.	A.Cemil İSBİR
	Doç.Dr.	Onur AVCI
	Dr.Öğr.Üyesi	Oğuz GÜNDOĞDU

Beyin ve Sinir Cerrahisi	Prof. Dr.	Ünal ÖZÜM (Başkan)
	Doç. Dr.	Mustafa KARADEMİR
	Doç. Dr.	Halil Can KÜÇÜKYILDIZ
	Dr.Öğr.Üyesi	Burçak SÖYLEMEZ

Çocuk Cerrahisi	Prof. Dr.	Levent CANKORKMAZ (Başkan)
	Doç. Dr.	Cengiz GÜNEY

Genel Cerrahi	Prof. Dr.	Atilla KURT (Başkan)
	Prof. Dr.	Kürşat KARADAYI
	Prof. Dr.	Ömer TOPÇU
	Prof. Dr.	Erol KİSLİ
	Doç. Dr.	Sinan SOYLU
	Doç. Dr.	Hüseyin ÖZDEN
	Doç. Dr.	Süleyman KOÇ
	Dr.Öğr.Üyesi	Muhammed GÖMEÇ

Göğüs Cerrahisi	Prof. Dr.	Şule KARADAYI (Başkan)
	Dr.Öğr.Üyesi	Mahmut ÖZBAY

Göz Hastalıkları	Prof. Dr.	Haydar ERDOĞAN (Başkan)
	Prof. Dr.	Ayşe VURAL ÖZEÇ
	Doç. Dr.	Duygu YALINBAŞ YETER
	Dr.Öğr.Üyesi	Erman BOZALİ
	Dr. Öğr. Üyesi	Mustafa Salih KARATEPE

Kadın Hastalıkları ve Doğum	Prof. Dr.	Ayşe Gonca İMİR YENİCESU (Başkan)
	Doç.Dr.	Savaş KARAKUŞ
	Doç.Dr.	Çağlar YILDIZ
	Dr.Öğr.Üyesi	İrem KÜÇÜKYILDIZ
	Dr.Öğr.Üyesi	Nazan YURTÇU
	Dr.Öğr.Üyesi	İlkin Seda CAN
	Dr.Öğr.Üyesi	Dilay KARADEMİR
	Dr.Öğr.Üyesi	Begüm KURT

Kalp Damar Cerrahisi	Prof. Dr.	Şinasi MANDUZ (Başkan)
	Doç. Dr.	Fatih ADA
	Dr.Öğr.Üyesi	Vural POLAT

Kulak Burun Boğaz Hastalıkları	Prof. Dr.	Elif ALTUNTAŞ (Başkan)
	Doç. Dr.	Mansur DOĞAN
	Doç. Dr.	Adem BORA

Ortopedi ve Travmatoloji	Prof. Dr.	Okay BULUT (Başkan)
	Prof. Dr.	Hayati ÖZTÜRK
	Prof. Dr.	Zekeriya ÖZTEMUR
	Doç. Dr.	Seyran KILINÇ
	Dr.Öğr.Üyesi	Sefa AKTI

Plastik Rekons. ve Estetik Cerrahi	Doç. Dr.	Handan DEREBAŞINLIOĞLU(Başkan)

Tıbbi Patoloji	Prof. Dr.	Hatice ÖZER (Başkan)
	Prof. Dr.	Hatice Reyhan EĞİLMEZ
	Prof. Dr.	Esin YILDIZ
	Doç. Dr.	Ersin TUNCER
	Dr.Öğr.Üyesi	Tülay KOÇ
	Dr.Öğr.Üyesi	Neşe YELDİR

Üroloji	Prof. Dr.	Esat KORGALI (Başkan)
	Dr.Öğr.Üyesi	Hüseyin SAYGIN
	Dr.Öğr.Üyesi	Aydemir ASDEMİR

2022-2023 EĞİTİM YILI EĞİTİM PROGRAMI

Ders kurulunun kodu ve adı		Hafta	AKTS Kredisi
DÖNEM I	TIP1010 Temel Bilgiler Ders Kurulu I	9	
	TIP1020 Temel Bilgiler Ders Kurulu II	7	
	TIP1030 Temel Bilgiler Ders Kurulu III	7	
	TIP1040 Temel Bilgiler Ders Kurulu IV	13	
	TOPLAM	36	60
DÖNEM II	TIP2010 Doku Biyolojisi Ders Kurulu	6	
	TIP2020 Dolaşım Sistemi Ders Kurulu	6	
	TIP2030 Solunum Sistemi Ders Kurulu	3	
	TIP2040 Duyu ve Sinir Sistemleri Ders Kurulu	6	
	TIP2050 Metabolizma Ders Kurulu	7	
	TIP2060 Endokrin ve Üreme Sistemleri Ders Kurulu	5	
	TIP2070 Hastalıkların Biyolojik Temelleri-I Ders Kurulu	5	
	TOPLAM	38	60
DÖNEM III	TIP3010 Hastalıkların Biyolojik Temelleri-II ve Enfeksiyon	5	
	TIP3020 Hastalıkların Biyolojik Temelleri-III ve Neoplazi	5	
	TIP3030 Solunum ve Dolaşım Sistemleri Ders Kurulu	5	
	TIP3040 Gastrointestinal ve Hemopoetik Sistemler Ders Kurulu	5	
	TIP3050 Endokrin ve Ürogenital Sistemler Ders Kurulu	5	
	TIP3060 Sinir Sistemi, Psikiyatri ve Kas-İskelet Sistemleri Ders Kurulu	6	
	TIP3070 Halk Sağlığı, Aile Hekimliği, Adli Tıp, Tıbbi Etik ve Deontoloji ve Acil ve İlk Yardım, Klinik Uygulamalara Giriş Ders Kurulu	8	
	TOPLAM	39	60

Stajın Kodu ve Adı		Hafta	AKTS Kredisi
DÖNEM IV	TIP4002 Çocuk Sağlığı ve Hastalıkları	8	10
	TIP4014 Çocuk Cerrahisi	2	3
	TIP4003 Genel Cerrahi	5	6
	TIP4007 Göğüs Hastalıkları	3	5
	TIP4001 İç Hastalıkları	7	10
	TIP4004 Kadın Hastalıkları ve Doğum	7	10
	TIP40015 Kanıta Dayalı Tıp	1	2
	TIP4011 Kardiyoloji	3	5
	TIP4013- TIP4016 Nükleer Tıp / Radyasyon Onkolojisi/ seçmeli	1	2
	TIP4017 Göğüs Cerrahisi	1	2
	TIP4012 Radyoloji	3	5
	TOPLAM	40	60
DÖNEM V	TIP5015Adli Tıp	2	2
	TIP5008 Anesteziyoloji ve Reanimasyon	3	5
	TIP5003 Beyin ve Sinir Cerrahisi	3	5
	TIP5001 Dermatoloji	3	5
	TIP5010 Enfeksiyon Hastalıkları	3	5
	TIP5011 Fiziksel Tıp ve Rehabilitasyon	3	5
	TIP5006 Göz Hastalıkları	2	3
	TIP5012 Klinik Farmakoloji	1	2
	TIP5007 Kulak Burun Boğaz Hastalıkları	3	5
	TIP5004 Nöroloji	3	5
	TIP5002 Ortopedi ve Travmatoloji	3	5
	TIP5009 Psikiyatri/Çocuk ve Ergen Ruh Sağlığı	3	5
	TIP5017-TIP5018-TIP5019 Kalp-Damar / Plastik Cerrahi Seçmeli/Acil	1	3
	TIP5005 Üroloji	3	5
	TOPLAM	36	60
DÖNEM VI	TIP6004 Acil Tıp	2 ay	10
	TIP6001 Çocuk Sağlığı ve Hastalıkları	2 ay	10
	TIP6002 İç Hastalıkları	2 ay	10
	TIP6005 Halk Sağlığı	1 ay	5
	TIP6006 Aile Hekimliği	1 ay	5
	TIP6003 Kadın Hastalıkları ve Doğum	1 ay	5
	TIP6009 Genel Cerrahi/TIP6037 Çocuk Cerrahisi	1 ay	5
	Seçmeli-1*	1 ay	5
	Seçmeli-2*	1 ay	5
	TOPLAM	12	60

* Seçmeli-1 /Seçmeli-2 kapsamındaki staj kodları ve isimleri

TIP6019 Beyin ve Sinir Cerrahisi
TIP6021 Deri ve Zührevi Hastalıklar
TIP6019 Enfeksiyon Hastalıkları
TIP6039 Göğüs Cerrahisi
TIP6025 Göğüs Hastalıkları
TIP6029 Kalp ve Damar Cerrahisi
TIP6030 Kardiyoloji
TIP6018 Nöroloji
TIP6039 Nükleer Tıp
TIP6014 Psikiyatri
TIP6040 Radyasyon Onkolojisi
TIP6041 Üroloji

2022–2023 EĞİTİM YILI AKADEMİK TAKVİM

*İngilizce muafiyet sınavı	21 Eylül 2022 Saat: 09:00
----------------------------	---------------------------

DÖNEM I	Temel Bilgiler Ders Kurulu I	Ders kurulunun başlaması	19 Eylül 2022
		Ders kurulu sınavı	18 Kasım 2022
	Temel Bilgiler Ders Kurulu II	Ders kurulunun başlaması	21 Kasım 2022
		Güz Dönemi PDÖ Sınavı	28 Kasım 2022
		Ders kurulu sınavı	6 Ocak 2023
	Yarı Yıl Tatili	23 Ocak – 03 Şubat 2023	
	Temel Bilgiler Ders Kurulu III	Ders kurulunun başlaması	9 Ocak 2023
		Ders kurulu sınavı	10 Mart 2023
	Temel Bilgiler Ders Kurulu IV	Ders kurulunun başlaması	13 Mart 2023
		Ders kurulu sınavı	09 Haziran 2023
	TEMEL TIBBİ BECERİLER (OSCE) SINAVI		6 Haziran 2023
	Final Sınavı		10 Temmuz 2023
	Bütünleme Sınavı		24 Temmuz 2023

DÖNEM II	Doku Biyolojisi Ders Kurulu	Ders kurulunun başlaması	05 Eylül 2022
		Ders kurulu teorik sınav	14 Ekim 2022
	Dolaşım Sistemi Ders Kurulu	Ders kurulunun başlaması	14 Ekim 2022
		Ders kurulu teorik sınav	25 Kasım 2022
	Solunum Sistemi Ders Kurulu	Ders kurulunun başlaması	28 Kasım 2022
		Güz Dönemi PDÖ Sınavı	05 Aralık 2022
		Ders kurulu teorik sınav	30 Aralık 2022
	Yarıyıl Tatili	23 Ocak – 03 Şubat 2023	
	Duyu ve Sinir Sistemleri Ders Kurulu	Ders kurulunun başlaması	02 Ocak 2023
		Ders kurulu teorik sınav	24 Şubat 2023
	Metabolizma Ders Kurulu	Ders kurulunun başlaması	27 Şubat 2023
		Bahar dönemi PDÖ sınavı	06 Mart 2023
		Ders kurulu teorik sınav	14 Nisan 2023
	Endokrin ve Üreme Sistemleri Ders Kurulu	Ders kurulunun başlaması	17 Nisan 2023
		Ders kurulu teorik sınav	12 Mayıs 2023
	Hastalıkların Biyolojik Temelleri I-Ders Kurulu	Ders kurulunun başlaması	15 Mayıs 2023
		Ders kurulu teorik sınav	16 Haziran 2023
	Final Sınavı		11 Temmuz 2023
	Bütünleme Sınavı		26 Temmuz 2023

DÖNEM III	Hastalıkların Biyolojik Temelleri-II ve Enfeksiyon Ders Kurulu	Ders kurulunun başlaması	05 Eylül 2022
		Ders kurulu teorik sınav	07 Ekim 2022
	Hastalıkların Biyolojik Temelleri-III ve Neoplazi Ders Kurulu	Ders kurulunun başlaması	10 Ekim 2022
		Ders kurulu teorik sınav	11 Kasım 2022
	Solunum ve Dolaşım Sistemleri Ders Kurulu	Ders kurulunun başlaması	14 Kasım 2022
		Ders kurulu teorik sınav	16 Aralık 2022
	Gastrointestinal ve Hemopoetik Sistemler Ders Kurulu	Ders kurulunun başlaması	19 Aralık 2022
		Güz Dönemi PDÖ Sınavı	26 Aralık 2022
		Ders kurulu teorik sınav	20 Ocak 2023
	Yarıyıl Tatili	23 Ocak – 03 Şubat 2023	
	Endokrin ve Ürogenital Sistemler Ders Kurulu	Ders kurulunun başlaması	06 Şubat 2023
		Ders kurulu teorik sınav	10 Mart 2023
	Sinir Sistemi, Psikiyatri ve Kas-İskelet Sistemleri Ders Kurulu	Ders kurulunun başlaması	13 Mart 2023
		Bahar Dönemi PDÖ Sınavı	20 Mart 2023
		Ders kurulu teorik sınav	20 Nisan 2023
	Halk Sağlığı, Aile Hekimliği, Adli Tıp, Tıbbi Etik ve Deontoloji ve Acil ve İlk Yardım, Klinik Uygulamalara Giriş Ders Kurulu	Ders kurulunun başlaması	25 Nisan 2023
		Klinik Uyg. Giriş Pratik sınavı	15 Haziran 2023
		Ders kurulu teorik sınav	16 Haziran 2023
		Final Sınavı	12 Temmuz 2023
		Bütünleme Sınavı	26 Temmuz 2023

SİVAS CUMHURİYET ÜNİVERSİTESİ TIP FAKÜLTESİ
2022 – 2023 EĞİTİM - ÖĞRETİM YILI DÖNEM IV STAJ PROGRAMI

STAJLAR	05 Eylül 11 Kasım	14 Kasım 20 Ocak	23 Ocak 03 Şubat	06 Şubat 14 Nisan	17 Nisan 23 Haziran
Kardiyoloji (3 hafta) Göğüs Cerrahi (1 hafta) Seçmeli (Nükleer Tıp + Radyasyon Onkoloji) (1 hafta) Kanıtı Dayalı Tıp (1 hafta) Genel Cerrahi (4 hafta)	1	4	YARI YIL TATİLİ	3	2
Göğüs Hastalıkları (3 hafta) İç Hastalıkları (7 hafta)	2	1		4	3
Çocuk Cer. (2 hafta) Pediatri (8 hafta)	3	2		1	4
Radyoloji (3 hafta) Kadın-Doğum (7 hafta)	4	3		2	1

Göğüs Hastalıkları	: 3 hafta
Nükleer Tıp /Rad. Onk.	: 1 hafta
Genel Cerrahi	: 4 hafta
Göğüs Cerrahisi	: 1 hafta
Çocuk Cerrahisi	: 2 hafta
Çocuk Sağlığı ve Hastalıkları	: 8 hafta
Kanıtı Dayalı Tıp	: 1 hafta
Kardiyoloji	: 3 hafta
İç Hastalıkları	: 7 hafta
Radyoloji	: 3 hafta
Kadın Hastalıkları ve Doğum	: 7 hafta

¹ Staj programının, ilk 3 haftasında Kardiyoloji stajı ve 1 haftasında Nükleer Tıp stajı, Radyasyon onkolojisi ya da Göğüs Cerrahisi stajından bir tanesini ve 1 hafta Kanıtı Dayalı Tıp Stajını alacaktır daha sonra öğrenciler 5 haftalık Genel Cerrahi stajını alacaklardır.

² Staj programının ilk 3 haftasında Göğüs Hastalıkları stajı alınacaktır, daha sonra öğrenciler 7 haftalık İç Hastalıkları stajını alacaklardır.

³ Staj programının ilk 2 haftasında Çocuk Cerrahisi stajı alınacaktır, daha sonra öğrenciler 8 haftalık günlük Çocuk Sağlığı ve Hastalıkları stajını alacaklardır.

⁴ Staj programının ilk 3 haftasında gününde Radyoloji stajı alınacaktır, daha sonra öğrenciler 7 haftalık Kadın Hastalıkları ve Doğum stajını alacaklardır.

Bütünleme tarihleri:

Göğüs Hastalıkları	: 24 Temmuz 2023
Nükleer Tıp/Rad.Onk./Göğüs Cer.	: 25 Temmuz 2023
Genel Cerrahi	: 26 Temmuz 2023
Radyoloji	: 27 Temmuz 2023
Kadın Hastalıkları ve Doğum	: 28 Temmuz 2023
Kardiyoloji	: 31 Temmuz 2023
Çocuk Cerrahisi	: 01 Ağustos 2023
İç Hastalıkları	: 02 Ağustos 2023
Kanıtı Dayalı Tıp	: 03 Ağustos 2023
Çocuk Sağlığı ve Hastalıkları	: 04 Ağustos 2023

SIVAS CUMHURİYET ÜNİVERSİTESİ TIP FAKÜLTESİ 2022-2023 EĞİTİM ÖĞRETİM YILI DÖNEM V STAJ PROGRAMI															
	05 Eylü l 23 Eylü l	26 Eyl ül 14 Eki m	17 Ekim 04 Kası m	07 Kasi m 25 Kası m	28 Kası m 16 Aralı k	19 Aralı k 06 Ocak	09 Ocak 20 Ocak	23 Ocak 03 Şuba t	06 Şuba t 10 Şuba t	13 Şuba t 03 Mart	06 Mart 23 Mart	27 Mart 14 Nisa n	17 Nisa n 05 Mayı s	08 Mayı s 26 Mayı s	
NÖROLOJİ	1	12	11	10	9	8	7	YARI YIL TATILI	7	6	5	4	3	2	
BEYİN VE SİNİR CERRAHİSİ	2	1	12	11	10	9	8		8	7	6	5	4	3	
ORTOPEDİ	3	2	1	12	11	10	9		9	8	7	6	5	4	
FİZİK TEDAVİ	4	3	2	1	12	11	10		10	9	8	7	6	5	
ANESTEZİ	5	4	3	2	1	12	11		11	10	9	8	7	6	
DERMATOL OJİ	6	5	4	3	2	1	12		12	11	10	9	8	7	
ENFEKSİYON HAST.	7	6	5	4	3	2	1		1	12	11	10	9	8	
FARMAKOL OJİ (1 hafta)	8	7	6	5	4	3	2		2	1	12	11	10	9	
GÖZ (2 hafta)															
ADLİ TIP (2 hafta) Seçmeli (1 hafta) (Kalp Damar Cer.- Plastik Cer. - Acil)	9	8	7	6	5	4	3		3	2	1	12	11	10	
PSİKİYATRİ (3 hafta)	10	9	8	7	6	5	4		4	3	2	1	12	11	
KBB	11	10	9	8	7	6	5		5	4	3	2	1	12	
ÜROLOJİ	12	11	10	9	8	7	6	6	5	4	3	2	1		

Öğrenci grupları üçer haftalık staj sürelerini sırası ile alır

* Seçim Kalp-Damar Cerrahisi, Acil ve Plastik-Rekonstrüktif Cerrahi arasından yapılır.

¹ Öğrenci grupları üç haftalık dönem içerisinde önce eğitim süresi 10 iş günü olan Adli Tıp stajını daha sonra eğitim süresi 5 iş günü olan seçmeli stajını alır.

² Öğrenci grupları üç haftalık dönem içerisinde önce eğitim süresi 5 iş günü olan Klinik Farmakoloji stajını daha sonra eğitim süresi 10 iş günü olan Göz Hastalıkları stajını alır.

Bütünleme tarihleri:

Nöroloji	: 05 Haziran 2023
Ortopedi ve Travmatoloji	: 06 Haziran 2023
Göz Hastalıkları	: 07 Haziran 2023
Psikiyatri	: 08 Haziran 2023
FTR	: 09 Haziran 2023
İnfeksiyon Hastalıkları	: 12 Haziran 2023
Dermatoloji	: 13 Haziran 2023
K.B.B.	: 14 Haziran 2023
Anesteziyoloji ve Rean.	: 15 Haziran 2023
Üroloji	: 16 Haziran 2023
Beyin ve Sinir Cerrahisi	: 16 Haziran 2023
Klinik Farmakoloji	: 15 Haziran 2023
Adli Tıp	: 14 Haziran 2023
Seçmeli	: 13 Haziran 2023

2022 – 2023 EĞİTİM ÖĞRETİM YILI DÖNEM VI STAJ PROGRAMI

STAJLAR	01 TEMMUZ 31 AĞUSTOS	01 EYLÜL 31 EKİM	01 KASIM 31 ARALIK	01 OCAK 28 ŞUBAT	01 MART 30 NİSAN	01 MAYIS 30 HAZİRAN
PEDİATRİ	1	6	3	4	5	2
ACİL	2	1	6	3	4	5
HALK SAĞLIĞI AİLE HEKİMLİĞİ	5	2	1	6	3	4
CERRAHİ BLOK SEÇMELİ 1	4	5	2	1	6	3
İÇ HAST.	3	4	5	2	1	6
KADIN-DOĞUM + SEÇMELİ 2	6	3	4	5	2	1

	DEKANLA SÖYLEŞİ		YILSONU EĞİTİM DEĞERLENDİRME TOPLANTISI	
	Tarih	Saat	Tarih	Saat
DÖNEM I	7 Kasım 2022	15.00	24 Mayıs 2023	10.00
DÖNEM II	09 Eylül 2022	16.00	08 Haziran 2023	15.00
DÖNEM III	14 Eylül 2022	14.00	12 Mayıs 2023	14.00
DÖNEM IV	22 Eylül 2022	15.00	24 Mayıs 2023	15.00
DÖNEM V	27 Eylül 2022	16.00	10 Mayıs 2023	15.00
DÖNEM VI	15 Eylül 2022	15.00	22 Haziran 2023	15.00

GELİŞİM SINAV TARİHLERİ	
DÖNEM III	11 Mayıs 2023 Saat:13.00
DÖNEM V	11 Mayıs 2023 Saat:13.00

MESLEKSEL BECERİ SINAV TARİHLERİ	
DÖNEM I	06 Haziran 2023
DÖNEM II	12 Haziran 2023
DÖNEM III	15 Haziran 2023

PROGRAM DEĞERLENDİRME ÇALIŞTAYLARI	

DÖNEMLERE GÖRE DERS PROGRAMLARI

DÖNEM 1

DÖNEM I
TIP 1010
TEMEL BİLGİLER DERS KURULU I
19 Eylül- 18 Kasım 2022

DERSLER	TEORİK	PRATİK	TOPLAM
BİYOİSTATİSTİK	14	-	14
TEMEL- ORGANİK KİMYA	30	2x2	34
TIBBİ BİYOLOJİ	22		22
DAVRANIŞ BİLİMLERİ (PSİKİYATRİ)	8	-	8
TIP TARİHİ VE ETİK	25	-	25
TIBBİ GENETİK	6	-	6
TIBBİ TERMİNOLOJİ (ANATOMİ)	20	-	20
İLK VE ACİL YARDIM	11	-	11
TEMEL TIBBİ BECERİLER	4	30	30
ERKEN KLİNİK TEMAS	4		4
FELSEFE	6	-	6
SOSYOLOJİ	4	-	4
TEMEL BİLGİ TEKNOLOJİLERİ	12	-	12
TÜRK DİLİ	12	-	12
ATATÜRK İLKE VE İNKILAP TARİHİ	14	-	14
İNGİLİZCE	61	-	61
SOSYAL SORUMLULUK PROJE		17	17
TOPLAM	257	25	300

Ders Kurulu I Amaç:

Bu komitenin amacı istatistik, organik kimya, tıbbi biyoloji ve genetik, bilgisayarın tıbbi uygulama alanları, tıp tarihi ve etik ile acil tıp konularında temel kavramları öğretmektir.

Öğrenim hedefleri:

Bu amaçlara ulaşabilmek için öğrenci;

- Cerrahi el yıkama, steril eldiven, kep-maske giyme-çıkarmayı, ilaç hazırlama ve enjeksiyon yapmayı, nabız almayı ve ateş ölçmeyi öğrenmeli,
- Temel kimya bilgilerini hatırlamaları ve bunları organik kimyanın temel bilgileri ile harmanlayabilmeli,
- Tıbbın değer sistemini kavrayıp etik yaklaşım duyarlılığını geliştirebilmeli
- Tıbbın tarihsel yönünü tanıyarak retrospektif düşünme alışkanlığı geliştirebilmeli
- Temel yaşam desteği verme ve travmalı hastaya yaklaşım konusunda bilgisi sahibi olabilmeli
- Bilgisayarın Tıp ile ilgili alanlardaki kullanımına dair bilgisi sahibi olabilmeli
- Tıp ile ilgili temel terminolojik kavramları öğrenebilmeli
- Temel istatistik kavramları öğrenebilmeli, verileri düzenleyip tanımlayıcı istatistik verilerini çıkarabilmeli
- ASM ve TSM'lerin görevleri ve işleyişleri hakkında bilgisi sahibi olabilmeli.
- Hücrenin temel yapıları hakkında bilgisi sahibi olabilmeli.
- İnsan davranışlarının temel prensiplerini kavrayabilmeli
- Kültürel olarak uygun bir bakım için gerekli olan bilgi, yetenek ve tutumları geliştirebilmeli
- Hasta ve hasta yakınlarıyla birlikte karar alma süreçlerine katılabilmeli
- Diğer sağlık çalışanlarıyla ekip işbirliği içinde çalışabilmeli
- Yazılı ve sözlü olarak açık iletişim kurabilmeli
- Bilgi ve eğitim teknolojilerini araştırma, eğitim ve hasta bakım ve tedavisinde kullanabilmeli
- Kendisinin sağlık durumunu koruyabilmeli ve zorluklarla baş edebilme yetilerini geliştirebilmeli
- Hastalara ve topluma aydın hekim modeli oluşturabilmeli

- Geleceğin doktor liderleri olabilme duyarlılığını kazanabilmeli
- Yaşam boyu öğrenme duyarlılığı kazanabilmeli

EĞİTİM ÖĞRETİM METOTLARI

1. Amfi dersleri

Amfi dersleri bilgi aktarmanın klasik ve geleneksel bir yöntemidir. Klinik öncesi eğitim döneminde geleneksel sınıf dersleri, paneller, entegre oturumlar ya da olgu tartışmaları şeklinde uygulanır ve klinik öncesi dönemde %50-70 arasında ve klinik dönemde %30-50 oranında yer alır.

2. Laboratuvar pratikleri ve demostrasyonlar

Öğrencilere öğrenme konuları hakkında doğrudan ve hızlı bir şekilde öğrenme şansı tanıyan, öğrenme motivasyonunu artıran, bilimsel bir bakış açısı kazandıran, teorik bilgileri pekiştiren metotlardır. Klinik öncesi eğitim döneminde %15-28 oranında yer almaktadır.

3. Beceri eğitim ve uygulamaları

Öğrencilerimizin hekimlik mesleğinin gerektirdiği becerileri gerçek hasta uygulamadan önce; insancıl bir yaklaşımda hata yapmaya olanak sağlayan bir düzende manken ve maketlerde uygulayarak öğrenmelerini, belirli düzeyde ustalaştıktan sonra gerçek hastalarla çalışmalarını hedefleyen eğitimlerdir. Klinik öncesi eğitim programında %10-20 oranında yer almaktadır.

4. Aktif öğrenme yöntemleri

Rol play, grup sunumları, kavram haritası, nesi var, yedi şapka, dedikodu gibi yöntemlerin kullanılarak derslerin yapıldığı işbirlikçi bir öğrenme tekniğidir. Bu tekniklerle öğrenenin öğrenme sürecinin sorumluluğunu taşıdığı, öğrenene öğrenme sürecinin çeşitli yönleriyle ilgili kara alma, öz düzenleme yapma, ekip işbirliği içinde çalışabilme fırsatlarının verildiği ve öğrenme sırasında zihinsel yeteneklerini kullanmaya zorlandığı bir öğrenme sürecidir. Klinik öncesi eğitim programında %5 oranında yer almaktadır.

DERS KURULU İN PROGRAMIN ÖĞRENME ÇIKTILARINA KATKISI

Kodu	Ders	PÇ1	PÇ2	PÇ3	PÇ4	PÇ5	PÇ6	PÇ7	PÇ8	PÇ9	PÇ10	PÇ11	PÇ12
TIP 1010													

TIP 1010 Temel Bilgiler Ders Kurulu		19 Eylül – 23 Eylül 2022		Akademik Yılın 1. Haftası	
Saat	Pazartesi	Salı	Çarşamba	Perşembe	Cuma
08:10 09:00		Serbest Çalışma	İNGİLİZCE MUAFİYET SINAVI Saat: 09:00	İngilizce	Biyostatistik Dersinin Amacı <u>Esra Gültürk</u> Biyostatistik
09:10 10:00	Açılış Konuşması Dönem I tanıtımı <u>Bilal ŞAHİN</u> Koordinatör	TIP FAKÜLTESİNDE İLK DERS <u>Mehmet Çimen</u> Anatomi		İngilizce	Biyostatistik Dersinin Amacı <u>Esra Gültürk</u> Biyostatistik
10:10 11:00	Dekanlık ve Birimleri Tanıtımı <u>Ahmet ALTUN</u> Dekan Yardımcısı	Tıbbi Terminoloji <u>Mehmet Çimen</u> Anatomi		Türk Dili (CUZEM)	Kimyasal Bağlar <u>Kenan Çelik</u> Organik Kimya
11:10 12:00	Üniversite Tanıtımı Rektörlük Spor Kültür Daire Başkanlığı	Etik Kavramı ve Diğer Kavramlarla İlişkisi <u>Gülay Yıldırım</u> Tıp Tarihi ve Etik		Atomun yapısı ve Karbon Atomunun Özellikleri <u>Kenan Çelik</u> Organik Kimya	Türk Dili (CUZEM)
13:00 13:50	Sosyal Sorumluluk Proje Tanıtımı	Etik Kavramı ve Diğer Kavramlarla İlişkisi <u>Gülay Yıldırım</u> Tıp Tarihi ve Etik	El Yıkama (Temel Tıbbi Beceri) Tıp Eğitimi	Temel tıbbi beceri Tıp Eğitimi	Su ve Biyolojik İşlevleri <u>Kenan Çelik</u> Organik Kimya
14:00 14:50	Dönem II Öğrenci Deneyimi Aktarımı Sıla Sena Yılmaz Dönem 2 Temsilcisi	Organik Kimyaya Giriş <u>Kenan Çelik</u> Organik Kimya	Temel tıbbi beceri Tıp Eğitimi	Temel tıbbi beceri Tıp Eğitimi	Su ve Biyolojik İşlevleri <u>Kenan Çelik</u> Organik Kimya
15:00 15:50	Tıp Fakültesi Öğrenci Toplulukları Tanıtımı Tüm Öğrenci Toplulukları	Atomun yapısı ve Karbon Atomunun Özellikleri <u>Kenan Çelik</u> Organik Kimya	Atatürk İlke ve İnkılap Tarihi (CUZEM)	Temel Bilgi Teknolojileri (CUZEM)	Temel Yaşam Desteği (Erişkin-Çocuk) <u>Şimşek ÇELİK</u> Acil Tıp
16:00 16:50	Serbest Çalışma	Serbest Çalışma	Atatürk İlke ve İnkılap Tarihi (CUZEM)	Temel Bilgi Teknolojiler (CUZEM)	Temel Yaşam Desteği (Erişkin-Çocuk) <u>Şimşek ÇELİK</u> Acil Tıp

TIP 1010 Temel Bilgiler Ders Kurulu		26 Eylül – 30 Eylül 2022			Akademik Yılın 2. Haftası
Saat	Pazartesi	Salı	Çarşamba	Perşembe	Cuma
08:10 09:00	İngilizce	İngilizce	İngilizce	İngilizce	Aydınlatılmış Onam <u>Gülay Yıldırım</u> Tıp Tarihi ve Etik
09:10 10:00	İngilizce	İngilizce	İngilizce	İngilizce	Aydınlatılmış Onam <u>Gülay Yıldırım</u> Tıp Tarihi ve Etik
10:10 11:00	Alkanlar Genel Özellikleri, Adlandırma ve Reaksiyonları <u>Kenan Çelik</u> Organik Kimya	Davranışın Biyolojik Temelleri <u>Nesim Kuğu</u> Psikiyatri	Etik İlkeleri Bağlamında Vaka Tartışmaları <u>Gülay Yıldırım</u> Tıp Tarihi ve Etik	Türk Dili (CUZEM)	Duyum ve Algılama <u>Nesim Kuğu</u> Psikiyatri
11:10 12:00	Alkanlar Genel Özellikleri, Adlandırma ve Reaksiyonları <u>Kenan Çelik</u> Organik Kimya	Davranışın Biyolojik Temelleri <u>Nesim Kuğu</u> Psikiyatri	Etik İlkeleri Bağlamında Vaka Tartışmaları <u>Gülay Yıldırım</u> Tıp Tarihi ve Etik	Türk Dili (CUZEM)	Duyum ve Algılama <u>Nesim Kuğu</u> Psikiyatri

13:00 13:50	Etiğin Tarihsel Süreci ve Önemi <u>Gülay Yıldırım</u> Tıp Tarihi ve Etik	Alkenler Genel Özellikleri, Adlandırma <u>Kenan Çelik</u> Organik Kimya	Temel tıbbi beceri Tıp Eğitimi	Temel tıbbi beceri Tıp Eğitimi	Alkinler, Genel Özellikleri, Adlandırma ve Reaksiyonları <u>Sevtap Bakır</u> Organik Kimya
14:00 14:50	Etiğin Tarihsel Süreci ve Önemi <u>Gülay Yıldırım</u> Tıp Tarihi ve Etik	Alkenler Genel Özellikleri, Adlandırma <u>Kenan Çelik</u> Organik Kimya	Temel tıbbi beceri Tıp Eğitimi	Temel tıbbi beceri Tıp Eğitimi	Alkinler, Genel Özellikleri, Adlandırma ve Reaksiyonları <u>Sevtap Bakır</u> Organik Kimya
15:00 15:50	Sosyal sorumluluk proje	Alkenler Genel Özellikleri, Adlandırma <u>Kenan Çelik</u> Organik Kimya	Atatürk İlke ve İnkılap Tarihi (CUZEM)	Temel Bilgi Teknolojileri (CUZEM)	Tıbbi Terminoloji <u>Mehmet Çimen</u> Anatomi
16:00 16:50	Sosyal sorumluluk proje	Serbest Çalışma	Atatürk İlke ve İnkılap Tarihi (CUZEM)	Temel Bilgi Teknolojileri (CUZEM)	Tıbbi Terminoloji <u>Mehmet Çimen</u> Anatomi

TIP 1010 Temel Bilgiler Ders Kurulu		3 Ekim – 7 Ekim 2022			Akademik Yılın 3.Haftası	
Saat	Pazartesi	Salı	Çarşamba	Perşembe	Cuma	
08:10 09:00	İngilizce	İngilizce	İngilizce	İngilizce	Alkoller Genel Özellikleri, Adlandırma ve Reaksiyonları <u>Sevtaç Bakır</u> Organik Kimya	
09:10 10:00	İngilizce	İngilizce	İngilizce	İngilizce	Alkoller Genel Özellikleri, Adlandırma ve Reaksiyonları <u>Sevtaç Bakır</u> Organik Kimya	
10:10 11:00	Fenoller Genel Özellikleri, Adlandırma ve Reaksiyonları <u>Sevtaç Bakır</u> Organik Kimya	Canlılarda Moleküler Organizasyonlar <u>İzzet Yelkuvan</u> Tıbbi Biyoloji	Hücre Zarı ve Moleküler Yapısı <u>İzzet Yelkuvan</u> Tıbbi Biyoloji	Türk Dili (CUZEM)	Verilerin Düzenlenmesi, Frekans ve Tanımlayıcı Ölçüler <u>Esra Gültürk</u> Biyoistatistik	
11:10 12:00	Fenoller, Genel Özellikleri, Adlandırma ve Reaksiyonları <u>Sevtaç Bakır</u> Organik Kimya	Canlılarda Moleküler Organizasyonlar <u>İzzet Yelkuvan</u> Tıbbi Biyoloji	Hücre Zarı ve Moleküler Yapısı <u>İzzet Yelkuvan</u> Tıbbi Biyoloji	Türk Dili (CUZEM)	Verilerin Düzenlenmesi, Frekans ve Tanımlayıcı Ölçüler <u>Esra Gültürk</u> Biyoistatistik	
13:00 13:50	Etik Karar Verme Süreci <u>Gülay Yıldırım</u> Tıp Tarihi ve Etik	Eterler Genel Özellikleri, Adlandırma <u>Sevtaç Bakır</u> Organik Kimya	Temel Tıbbi Beceri <u>Tıp Eğitimi</u>	Temel tıbbi beceri <u>Tıp Eğitimi</u>	Hücre İçi Membran Sistemleri I <u>İzzet Yelkuvan</u> Tıbbi Biyoloji	
14:00 14:50	Etik Karar Verme Süreci <u>Gülay Yıldırım</u> Tıp Tarihi ve Etik	Etik Kurulları ve Görevleri <u>Gülay Yıldırım</u> Tıp Tarihi ve Etik	Temel Tıbbi Beceri <u>Tıp Eğitimi</u>	Temel tıbbi beceri <u>Tıp Eğitimi</u>	Hücre İçi Membran Sistemleri I <u>İzzet Yelkuvan</u> Tıbbi Biyoloji	
15:00 15:50	Sosyal sorumluluk proje	Tıbbi Terminoloji <u>Vedat Sabancıoğulları</u> Anatomi	Atatürk İlke ve İnkılap Tarihi (CUZEM)	Temel Bilgi Teknolojiler (CUZEM)	Tıbbi Terminoloji <u>Vedat Sabancıoğulları</u> Anatomi	
16:00 16:50	Sosyal sorumluluk proje	Tıbbi Terminoloji <u>Vedat Sabancıoğulları</u> Anatomi	Atatürk İlke ve İnkılap Tarihi (CUZEM)	Temel Bilgi Teknolojileri (CUZEM)	Tıbbi Terminoloji <u>Vedat Sabancıoğulları</u> Anatomi	

TIP 1010 Temel Bilgiler Ders Kurulu		10 Ekim – 14 Ekim 2022			Akademik Yılın 4. Haftası
Saat	Pazartesi	Salı	Çarşamba	Perşembe	Cuma
08:10 09:00	İngilizce	İngilizce	İngilizce	İngilizce	Yaygınlık Ölçüleri, Standart Sapma, Değişim Katsayısı <u>Esra Gültürk</u> Biyoistatistik
09:10 10:00	İngilizce	İngilizce	İngilizce	İngilizce	Varyans, Standart Hata, Evren Oranı Güven Sınırları <u>Esra Gültürk</u> Biyoistatistik
10:10 11:00	Tıp Etiği Kodları, Bilgilendirme ve Mevzuat <u>Gülay Yıldırım</u> Tıp Tarihi ve Etik	Aminler, Genel Özellikleri, Adlandırma ve Reaksiyonları <u>Yavuz Siliğ</u> Organik Kimya	Aldehit ve Ketonlar Genel Özellikleri, Adlandırma ve Reaksiyonları <u>Yavuz Siliğ</u> Organik Kimya	Türk Dili (CUZEM)	Karboksilik Asitler ve Türevleri, Aromatik Bileşikler <u>Yavuz Siliğ</u> Organik Kimya
11:10 12:00	Tıp Etiği Kodları, Bilgilendirme ve Mevzuat <u>Gülay Yıldırım</u> Tıp Tarihi ve Etik	Aminler, Genel Özellikleri, Adlandırma ve Reaksiyonları <u>Yavuz Siliğ</u> Organik Kimya	Aldehit ve Ketonlar Genel Özellikleri, Adlandırma ve Reaksiyonları <u>Yavuz Siliğ</u> Organik Kimya	Türk Dili (CUZEM)	Karboksilik Asitler ve Türevleri, Aromatik Bileşikler <u>Yavuz Siliğ</u> Organik Kimya
13:00 13:50	Temel tıbbi beceri <u>Tıp Eğitimi</u>	Tıbbi Terminoloji <u>Yaşar Taştumur</u> Anatomi	Temel tıbbi beceri <u>Tıp Eğitimi</u>	Triaj, Yabancı Cisim Aspirasyonu <u>Şimşek Çelik</u> İlk ve Acil Yardım	Mitokondri <u>Nilgün Çekin</u> Tıbbi Biyoloji
14:00 14:50	Temel tıbbi beceri <u>Tıp Eğitimi</u>	Tıbbi Terminoloji <u>Yaşar Taştumur</u> Anatomi	Temel tıbbi beceri <u>Tıp Eğitimi</u>	Isı Yanıkları ve İlk Yardım <u>Sefa Yurtbay</u> İlk ve Acil Yardım	Mitokondri <u>Nilgün Çekin</u> Tıbbi Biyoloji
15:00 15:50	Sosyal sorumluluk proje	Hücre İçi Membran Sistemleri II <u>İzzet Yelkuvan</u> Tıbbi Biyoloji	Atatürk İlke ve İnkılap Tarihi (CUZEM)	Temel Bilgi Teknolojileri (CUZEM)	Tıbbi Terminoloji <u>Yaşar Taştumur</u> Anatomi
16:00 16:50	Sosyal sorumluluk proje	Hücre İçi Membran Sistemleri II <u>İzzet Yelkuvan</u> Tıbbi Biyoloji	Atatürk İlke ve İnkılap Tarihi (CUZEM)	Temel Bilgi Teknolojileri (CUZEM)	Tıbbi Terminoloji <u>Yaşar Taştumur</u> Anatomi

TIP 1010 Temel Bilgiler Ders Kurulu		17 Ekim– 21 Ekim 2022			Akademik Yılın 5. Haftası
Saat	Pazartesi	Salı	Çarşamba	Perşembe	Cuma
08:10 09:00	İngilizce	İngilizce	İngilizce	İngilizce	Genetik Terminoloji <u>Malik Ejder Yıldırım</u> Tıbbi Genetik
09:10 10:00	İngilizce	İngilizce	İngilizce	İngilizce	Genetik Terminoloji <u>Malik Ejder Yıldırım</u> Tıbbi Genetik
10:10 11:00	Tıp ve Tarihi Arasındaki İlişki <u>Gülay Yıldırım</u> Tıp Tarihi ve Etik	Tıbbi Terminoloji <u>İlhan Otağ</u> Anatomi	Protein Yönlendirme ve Veziküler Trafik <u>İzzet Yelkuvan</u> Tıbbi Biyoloji	Türk Dili (CUZEM)	Ortalamalar, Çeyrek ve Yüzdelikler <u>Esra Gültürk</u> Biyostatistik
11:10 12:00	Tıp ve Tarihi Arasındaki İlişki <u>Gülay Yıldırım</u> Tıp Tarihi ve Etik	Tıbbi Terminoloji <u>İlhan Otağ</u> Anatomi	Protein Yönlendirme ve Veziküler Trafik <u>İzzet Yelkuvan</u> Tıbbi Biyoloji	Türk Dili (CUZEM)	Ortalamalar, Çeyrek ve Yüzdelikler <u>Esra Gültürk</u> Biyostatistik

13:00 13:50	Sosyal sorumluluk proje	Erken Klinik Temas (Kene)	Steril Eldiven Giyme (Temel Tıbbi Beceri) <u>Tıp Eğitimi</u>	Temel tıbbi beceri <u>Tıp Eğitimi</u>	Sterokimya Optikçe Aktif Bileşikler <u>Yavuz Siliğ</u> Organik Kimya
14:00 14:50	Sosyal sorumluluk proje	Erken Klinik Temas (Kene)	Temel tıbbi beceri <u>Tıp Eğitimi</u>	Temel tıbbi beceri <u>Tıp Eğitimi</u>	Sterokimya Optikçe Aktif Bileşikler <u>Yavuz Siliğ</u> Organik Kimya
15:00 15:50	Sosyal sorumluluk proje	Erken Klinik Temas (Kene)	Atatürk İlke ve İnkılap Tarihi (CUZEM)	Temel Bilgi Teknolojileri (CUZEM)	Hücre Çekirdeği ve Kromatin Yapısı <u>Nilgün Çekin</u> Tıbbi Biyoloji
16:00 16:50	Sosyal sorumluluk proje	Erken Klinik Temas (Kene)	Atatürk İlke ve İnkılap Tarihi (CUZEM)	Temel Bilgi Teknolojileri (CUZEM)	Hücre Çekirdeği ve Kromatin Yapısı <u>Nilgün Çekin</u> Tıbbi Biyoloji

TIP 1010 Temel Bilgiler Ders Kurulu		24 Ekim – 28 Ekim 2022			Akademik Yılın 6. Haftası
Saat	Pazartesi	Salı	Çarşamba	Perşembe	Cuma
08:10 09:00	İngilizce	İngilizce	İngilizce	İngilizce	Sağlık Sosyolojisi Sosyoloji
09:10 10:00	İngilizce	İngilizce	İngilizce	İngilizce	Sağlık Sosyolojisi Sosyoloji
10:10 11:00	Modern Tıbbın Doğuşu <u>Gülay Yıldırım</u> Tıp Tarihi ve Etik	Mendelien Kalıtım Kuralları <u>Hande Küçük Kurtulgan</u> Tıbbi Genetik	Anadolu Selçuklu Döneminde Tıp <u>Gülay Yıldırım</u> Tıp Tarihi ve Etik	Türk Dili (CUZEM)	Karbonmonoksit Zehirlenmesi <u>Şimşek Çelik</u> İlk ve Acil Yardım
11:10 12:00	Modern Tıbbın Doğuşu <u>Gülay Yıldırım</u> Tıp Tarihi ve Etik	Mendelien Kalıtım Kuralları <u>Hande Küçük Kurtulgan</u> Tıbbi Genetik	Anadolu Selçuklu Döneminde Tıp <u>Gülay Yıldırım</u> Tıp Tarihi ve Etik	Türk Dili (CUZEM)	Tansiyon Ölçülmesi ve Sınıflaması <u>Şimşek Çelik</u> İlk ve Acil Yardım

13:00 13:50	Örnekleme, Örnekleme Yöntemleri <u>Esra Gültürk</u> Biyostatistik	Hücre İçi İskelet Sistemleri 1 <u>Nilgün Çekin</u> Tıbbi Biyoloji	Temel tıbbi beceri <u>Tıp Eğitimi</u>	Temel tıbbi beceri <u>Tıp Eğitimi</u>	TATİL
14:00 14:50	Örnekleme, Örnekleme Yöntemleri <u>Esra Gültürk</u> Biyostatistik	Hücre İçi İskelet Sistemleri 1 <u>Nilgün Çekin</u> Tıbbi Biyoloji	Temel tıbbi beceri <u>Tıp Eğitimi</u>	Temel tıbbi beceri <u>Tıp Eğitimi</u>	
15:00 15:50	Sosyal sorumluluk projesi	Tıbbi Terminoloji <u>İlhan Otağ</u> Anatomi	Atatürk İlke ve İnkılap Tarihi (CUZEM)	Temel Bilgi Teknolojileri (CUZEM)	
16:00 16:50	Sosyal sorumluluk projesi	Tıbbi Terminoloji <u>İlhan Otağ</u> Anatomi	Atatürk İlke ve İnkılap Tarihi (CUZEM)	Temel Bilgi Teknolojileri (CUZEM)	

TIP 1010 Temel Bilgiler Ders Kurulu		31 Ekim – 4 Kasım 2022		Akademik Yılın 7.Haftası	
Saat	Pazartesi	Salı	Çarşamba	Perşembe	Cuma
08:10 09:00	İngilizce	İngilizce	İngilizce	İngilizce	Serbest Çalışma
09:10 10:00	İngilizce	İngilizce	İngilizce	İngilizce	Örneklem Büyük­lüğünün Saptanması <u>Esra Gültürk</u> Biyostatistik
10:10 11:00	Osmanlı'da Tıp <u>Gülay Yıldırım</u> Tıp Tarihi ve Etik	Tek Gen Kalıtımı <u>Hande Küçük­kurtulgan</u> Tıbbi Genetik	Türkiye'de Sağlık Hizmetlerinin Başlangıcı ve Cumhuriyet Dönemi <u>Gülay Yıldırım</u> Tıp Tarihi ve Etik	Sivas Cumhuriyet Üniversitesi Hastane Tanıtımı Başhekimlik	Örneklem Büyük­lüğünün Saptanması <u>Esra Gültürk</u> Biyostatistik
11:10 12:00	Osmanlı'da Tıp <u>Gülay Yıldırım</u> Tıp Tarihi ve Etik	Tek Gen Kalıtımı <u>Hande Küçük­kurtulgan</u> Tıbbi Genetik	Türkiye'de Sağlık Hizmetlerinin Başlangıcı ve Cumhuriyet Dönemi <u>Gülay Yıldırım</u> Tıp Tarihi ve Etik	Sivas Cumhuriyet Üniversitesi Hastane Tanıtımı Başhekimlik	Kırık Çıkık Burkulmalarda İlk Yardım <u>Yusuf Kenan Tekin</u> İlk ve Acil Yardım

13:00 13:50	Temel tıbbi beceri <u>Tıp Eğitimi</u>	Hücre İçi İskelet Sistemleri II <u>Nilgün Çekin</u> Tıbbi Biyoloji	Temel tıbbi beceri <u>Tıp Eğitimi</u>	Temel tıbbi beceri <u>Tıp Eğitimi</u>	Elektrik Yıldırım Çarpmalarında İlk Yardım <u>İlhan Korkmaz</u> İlk ve Acil Yardım
14:00 14:50	Temel tıbbi beceri <u>Tıp Eğitimi</u>	Hücre İçi İskelet Sistemleri II <u>Nilgün Çekin</u> Tıbbi Biyoloji	Temel tıbbi beceri <u>Tıp Eğitimi</u>	Temel tıbbi beceri <u>Tıp Eğitimi</u>	Kimyasal Yanıklar <u>İlhan Korkmaz</u> İlk ve Acil Yardım
15:00 15:50	Sosyal sorumluluk proje	ASM-TSM Tanıtımı Aile Hekimliği	Atatürk İlke ve İnkılap Tarihi (CUZEM)	Temel Bilgi Teknolojileri (CUZEM)	Serbest Çalışma
16:00 16:50	Sosyal sorumluluk proje	ASM-TSM Tanıtımı Aile Hekimliği	Atatürk İlke ve İnkılap Tarihi (CUZEM)	Temel Bilgi Teknolojileri (CUZEM)	Serbest Çalışma

TIP 1010 Temel Bilgiler Ders Kurulu		7 Kasım – 11 Kasım 2022			Akademik Yılın 8. Haftası
Saat	Pazartesi	Salı	Çarşamba	Perşembe	Cuma
08:10 09:00	İngilizce	İngilizce	İngilizce	İngilizce	Bellek <u>Yavuz Yılmaz</u> Psikiyatri
09:10 10:00	İngilizce	İngilizce	İngilizce	İngilizce	Bellek <u>Yavuz Yılmaz</u> Psikiyatri
10:10 11:00	Asitler, Bazlar ve Tamponlar <u>Yavuz Siliğ</u> Organik Kimya	Öğrenme <u>Yavuz Yılmaz</u> Psikiyatri	Hücreler Arası Madde (ECM) <u>Nilgün Çekin</u> Tıbbi Biyoloji	Tıbbi Terminoloji <u>Muhittin Sönmez</u> Anatomi	Tablo ve Grafik Yapım Yöntemi <u>Esra Gültürk</u> Biyostatistik
11:10 12:00	Asitler, Bazlar ve Tamponlar <u>Yavuz Siliğ</u> Organik Kimya	Öğrenme <u>Yavuz Yılmaz</u> Psikiyatri	Hücreler Arası Madde (ECM) <u>Nilgün Çekin</u> Tıbbi Biyoloji	Tıbbi Terminoloji <u>Muhittin Sönmez</u> Anatomi	Tablo ve Grafik Yapım Yöntemi <u>Esra Gültürk</u> Biyostatistik

13:00 13:50	Asitler, Bazlar ve Tamponlar <u>Yavuz Siliğ</u> Organik Kimya	LAB: Asit-Baz Titrasyon Laboratuvarı Grup I Biyokimya	Temel tıbbi beceri Tıp Eğitimi	Temel tıbbi beceri Tıp Eğitimi	Hücreler Arası Etkileşim <u>Nilgün Çekin</u> Tıbbi Biyoloji
14:00 14:50	Sosyal sorumluluk proje	LAB: Asit-Baz Titrasyon Laboratuvarı Grup I Biyokimya	Temel tıbbi beceri Tıp Eğitimi	Temel tıbbi beceri Tıp Eğitimi	Hücreler Arası Etkileşim <u>Nilgün Çekin</u> Tıbbi Biyoloji
15:00 15:50	Sosyal sorumluluk proje	LAB: Asit-Baz Titrasyon Laboratuvarı Grup II Biyokimya	Dekanla Söyleşi	Boğulmalarda İlk Yardım <u>Sefa Yurtbay</u> İlk ve Acil Yardım	Tıbbi Terminoloji <u>Muhittin Sönmez</u> Anatomi
16:00 16:50	Sosyal sorumluluk proje	LAB: Asit-Baz Titrasyon Laboratuvarı Grup II Biyokimya	Dekanla Söyleşi	Dış Kanamalarda İlk Yardım <u>Yusuf Kenan Tekin</u> İlk ve Acil Yardım	Tıbbi Terminoloji <u>Muhittin Sönmez</u> Anatomi

TIP 1010 Temel Bilgiler Ders Kurulu		14 Kasım – 18 Kasım 2022			Akademik Yılın 9. Haftası
Saat	Pazartesi	Salı	Çarşamba	Perşembe	Cuma
08:10 09:00	Sağlık Sosyolojisi Sosyoloji	Serbest Çalışma	Serbest Çalışma	Serbest Çalışma	Serbest Çalışma
09:10 10:00	Sağlık Sosyolojisi Sosyoloji	Serbest Çalışma	Serbest Çalışma	Serbest Çalışma	Serbest Çalışma
10:10 11:00	Felsefe ve Tıp Felsefe	Serbest Çalışma	Serbest Çalışma	Serbest Çalışma	Serbest Çalışma
11:10 12:00	Felsefe ve Tıp Felsefe	Serbest Çalışma	Serbest Çalışma	Serbest Çalışma	Serbest Çalışma

13:00 13:50	Felsefe ve Tıp Felsefe	Serbest Çalışma	Serbest Çalışma	Serbest Çalışma	Serbest Çalışma
14:00 14:50	Felsefe ve Tıp Felsefe	Serbest Çalışma	Serbest Çalışma	Serbest Çalışma	DERS KURULU I TEORİK SINAVI Saat: 14:00
15:00 15:50	Felsefe ve Tıp Felsefe	Serbest Çalışma	Serbest Çalışma	Serbest Çalışma	
16:00 16:50	Felsefe ve Tıp Felsefe	Serbest Çalışma	Serbest Çalışma	Serbest Çalışma	

I.DERS KURULU SORU DAĞILIMI

DERSLER	TOPLAM DERS SAATİ	SORU SAYISI/PUAN	SORU SIRASI
BIYOİSTATİSTİK	14	9	01–09
TEMEL-ORGANİK KİMYA	32	21	10–30
TIBBİ BİYOLOJİ	22	15	31–45
DAVRANIŞ BİLİMLERİ	8	5	46–50
TIP TARİHİ VE ETİK	30	17	51–67
TIBBİ GENETİK	6	4	68–71
TIBBİ TERMİNOLOJİ	20	13	72–84
İLK VE ACİL YARDIM	11	7	85–91
ERKEN KLİNİK TEMAS	4	3	92-94
FELSEFE	6	4	95–98
SOSYOLOJİ	4	2	99–100
TOPLAM	151	100	100

DÖNEM I
TIP 1020
TEMEL BİLGİLER DERS KURULU II
21 KASIM 2022 – 6 Ocak 2023

DERSLER	TEORİK	PRATİK	TOPLAM
BİYOİSTATİSTİK	11	-	11
TIBBİ BİYOLOJİ	26	-	26
TIBBİ GENETİK	4	-	4
TIBBİ BİYOKİMYA	24	2x3	30
DAVRANIŞ BİLİMLERİ (PSİKİYATRİ)	6	-	6
ANTROPOLOJİ	8	-	8
TEMEL TIBBİ BECERİLER	2	24	26
ERKEN KLİNİK TEMAS	4	-	4
TEMEL BİLGİ TEKNOLOJİLERİ	-	10	10
PROBLEME DAYALI ÖĞRENİM (PDÖ)		12	12
TÜRK DİLİ	10	-	10
ATATÜRK İLKE VE İNKILAP TARİHİ	10	-	10
İNGİLİZCE	38	-	38
SOSYAL SORUMLULUK PROJE		8	8
TOPLAM	153	48	203

Ders Kurulu II Amaç:

Bu komitenin amacı protein, karbonhidratlar, lipitler ve enzimlerin sınıflandırmalarını, temel yapılarını ve özelliklerini kavratmak, hücre iskelet sistemi ve hücreler arası etkileşimleri öğretmek, verilerin dağılımları ile ilgili bilgi vermek ve temel laboratuvar ile tıbbi uygulamaları öğrenmesini sağlamaktır.

Öğrenim hedefleri:

Bu amaçlara ulaşabilmek için öğrenci;

- IV. enjeksiyon yapabilmeli, serum takabilmeli, sargı ve bandaj yapabilmeli, triaj hakkında ve tıbbi atıkların nasıl uzaklaştırılacağı hakkında bilgi sahibi olabilmeli.
- Protein, karbonhidratlar ve lipitlerin sınıflandırmalarını, temel yapı ve özelliklerini bilmeli.
- Enzimlerin yapısını bilmeli ve enzim kinetiği hakkında bilgi sahibi olabilmeli.
- Verilerin dağılımları hakkında bilgi sahibi olabilmeli, bu bilgiyi verilerin analizinde kullanabilmeli.
- Hücre iskelet sistemi ve hücreler arası etkileşimler hakkında bilgi sahibi olabilmeli.
- Genetik materyaller ile ilgili temel bilgileri edinebilmeli, DNA ve RNA'nın transkripsiyonu ve önemi hakkında bilgi sahibi olabilmeli.
- Tıbbi istatistiki yöntemler hakkında bilgi sahibi olabilmeli
- İnsan davranışlarının temel prensiplerini kavrayabilmeli
- Kültürel olarak uygun bir bakım için gerekli olan bilgi, yetenek ve tutumları geliştirebilmeli
- Hasta ve hasta yakınlarıyla birlikte karar alma süreçlerine katılabilmeli
- Diğer sağlık çalışanlarıyla ekip işbirliği içinde çalışabilmeli
- Yazılı ve sözlü olarak açık iletişim kurabilmeli
- Bilgi ve eğitim teknolojilerini araştırma, eğitim ve hasta bakım ve tedavisinde kullanabilmeli
- Kendinin sağlığını koruyabilmeli ve zorluklarla baş edebilme yetilerini geliştirebilmeli
- Hastalara ve topluma aydın hekim modeli oluşturabilmeli
- Geleceğin doktor liderleri olabilme duyarlılığını kazanabilmeli
- Yaşam boyu öğrenme duyarlılığı kazanabilmeli

EĞİTİM ÖĞRETİM METOTLARI

1. Amfi dersleri

Amfi dersleri bilgi aktarmanın klasik ve geleneksel bir yöntemidir. Klinik öncesi eğitim döneminde geleneksel sınıf dersleri, paneller, entegre oturumlar ya da olgu tartışmaları şeklinde uygulanır ve klinik öncesi dönemde %50-70 arasında ve klinik dönemde %30-50 oranında yer alır.

2. Laboratuvar pratikleri ve demostrasyonlar

Öğrencilere öğrenme konuları hakkında doğrudan ve hızlı bir şekilde öğrenme şansı tanıyan, öğrenme motivasyonunu artıran, bilimsel bir bakış açısı kazandıran, teorik bilgileri pekiştiren metotlardır. Klinik öncesi eğitim döneminde %15-28 oranında yer almaktadır.

3. Beceri eğitim ve uygulamaları

Öğrencilerimizin hekimlik mesleğinin gerektirdiği becerileri gerçek hasta uygulamadan önce; insalcıl bir yaklaşımda hata yapmaya olanak sağlayan bir düzende manken ve maketlerde uygulayarak öğrenmelerini, belirli düzeyde ustalaştıktan sonra gerçek hastalarla çalışmalarını hedefleyen eğitimlerdir. Klinik öncesi eğitim programında %10-20 oranında yer almaktadır.

DERS KURULU II'İN PROGRAMIN ÖĞRENME ÇIKTILARINA KATKISI

Kodu	Ders	PÇ1	PÇ2	PÇ3	PÇ4	PÇ5	PÇ6	PÇ7	PÇ8	PÇ9	PÇ10	PÇ11	PÇ12	PÇ13
TIP 1020														

TIP 1020 Temel Bilgiler Ders Kurulu		21 Kasım – 25 Kasım 2022			Akademik Yılın 10. Haftası	
Saat	Pazartesi	Salı	Çarşamba	Perşembe	Cuma	
08:10 09:00	PDÖ Uygulaması I.Oturum	Serbest Çalışma	PDÖ Uygulaması II.Oturum	Serbest Çalışma	PDÖ Uygulaması III.Oturum	
09:10 10:00		Serbest Çalışma		Serbest Çalışma		
10:10 11:00		Serbest Çalışma		Serbest Çalışma		
11:10 12:00		Serbest Çalışma		Serbest Çalışma		

13:00 13:50	Serbest Çalışma	Serbest Çalışma	Serbest Çalışma	Serbest Çalışma	Serbest Çalışma
14:00 14:50	Serbest Çalışma	Serbest Çalışma	Serbest Çalışma	Serbest Çalışma	Serbest Çalışma
15:00 15:50	Serbest Çalışma	Serbest Çalışma	Serbest Çalışma	Serbest Çalışma	Serbest Çalışma
16:00 16:50	Serbest Çalışma	Serbest Çalışma	Serbest Çalışma	Serbest Çalışma	Serbest Çalışma

TIP 1020 Temel Bilgiler Ders Kurulu		28 Kasım – 2 Aralık 2022			Akademik Yılın 11. Haftası	
Saat	Pazartesi	Salı	Çarşamba	Perşembe	Cuma	
08:10 09:00	PDÖ SINAVI	İngilizce	İngilizce	İngilizce	DNA Sentezi <u>Ergün Pınarbaşı</u> Tıbbi Biyoloji	
09:10 10:00		İngilizce	İngilizce	İngilizce	DNA Sentezi <u>Ergün Pınarbaşı</u> Tıbbi Biyoloji	
10:10 11:00		İnsan Genom Organizasyonu <u>Nilgün Çekin</u> Tıbbi Biyoloji	Aminoasitler (Sınıflandırma, Özellikleri ve Kimyasal Tepkimeleri) <u>Sevtaç Bakır</u> Tıbbi Biyokimya	Proteinler (Sınıflandırma ve Yapısal Özellikler) <u>Sevtaç Bakır</u> Tıbbi Biyokimya	Karbonhidratlara giriş II <u>Hüseyin Aydın</u> Tıbbi Biyokimya	
11:10 12:00		İnsan Genom Organizasyonu <u>Nilgün Çekin</u> Tıbbi Biyoloji	Aminoasitler (Sınıflandırma, Özellikleri ve Kimyasal Tepkimeleri) <u>Sevtaç Bakır</u> Tıbbi Biyokimya	Proteinler (Sınıflandırma ve Yapısal Özellikler) <u>Sevtaç Bakır</u> Tıbbi Biyokimya	Karbonhidratlara giriş II <u>Hüseyin Aydın</u> Tıbbi Biyokimya	

13:00 13:50	PDÖ SINAVI	Teorik Dağılımlar <u>Ziyet Çınar</u> Biyostatistik	İlaç Hazırlama ve İntramüsküler enjeksiyon yapma (Temel Tıbbi Beceri) Tıp Eğitimi	Karbonhidratlara giriş 1 <u>Hüseyin Aydın</u> Tıbbi Biyokimya	Önemlilik Testleri Hakkında Genel Bilgiler <u>Ziyet Çınar</u> Biyostatistik
14:00 14:50		Teorik Dağılımlar <u>Ziyet Çınar</u> Biyostatistik	Temel tıbbi beceri Tıp Eğitimi	Karbonhidratlara giriş 1 <u>Hüseyin Aydın</u> Tıbbi Biyokimya	Önemlilik Testleri Hakkında Genel Bilgiler <u>Ziyet Çınar</u> Biyostatistik
15:00 15:50		DNA Molekülünün Özellikleri <u>Ergün Pınarbaşı</u> Tıbbi Biyoloji	Atatürk İlke ve İnkılap Tarihi (CUZEM)	Temel Bilgi Teknolojileri (CUZEM)	Proteinler (Peptitler ve Dizi Analizleri) <u>Sevtaç Bakır</u> Tıbbi Biyokimya
16:00 16:50		DNA Molekülünün Özellikleri <u>Ergün Pınarbaşı</u> Tıbbi Biyoloji	Atatürk İlke ve İnkılap Tarihi (CUZEM)	Temel Bilgi Teknolojileri (CUZEM)	Proteinler (Peptitler ve Dizi Analizleri) <u>Sevtaç Bakır</u> Tıbbi Biyokimya

TIP 1020 Temel Bilgiler Ders Kurulu		5 Aralık – 9 Aralık 2022			Akademik Yılın 12. Haftası
Saat	Pazartesi	Salı	Çarşamba	Perşembe	Cuma
08:10 09:00	İngilizce	İngilizce	İngilizce	İngilizce	Genetik Şifre, Protein ve Modifikasyonlar <u>Ergün Pınarbaşı</u> Tıbbi Biyoloji
09:10 10:00	İngilizce	İngilizce	İngilizce	İngilizce	Genetik Şifre, Protein ve Modifikasyonlar <u>Ergün Pınarbaşı</u> Tıbbi Biyoloji
10:10 11:00	RNA İşlevleri ve Transkripsiyon <u>Ergün Pınarbaşı</u> Tıbbi Biyoloji	Proteinler (Yapı ve Fonksiyon ilişkileri) <u>Sevtaç Bakır</u> Tıbbi Biyokimya	Transkripsiyon Sonrası Modifikasyonlar <u>Ergün Pınarbaşı</u> Tıbbi Biyoloji	Türk Dili (CUZEM)	Enzimler ve Enzim Kinetiği <u>Hüseyin Aydın</u> Tıbbi Biyokimya
11:10 12:00	RNA İşlevleri ve Transkripsiyon <u>Ergün Pınarbaşı</u> Tıbbi Biyoloji	Proteinler (Yapı ve Fonksiyon ilişkileri) <u>Sevtaç Bakır</u> Tıbbi Biyokimya	Transkripsiyon Sonrası Modifikasyonlar <u>Ergün Pınarbaşı</u> Tıbbi Biyoloji	Türk Dili (CUZEM)	Enzimler ve Enzim Kinetiği <u>Hüseyin Aydın</u> Tıbbi Biyokimya

13:00 13:50	Temel tıbbi beceri <u>Tıp Eğitimi</u>	Lipitler <u>Yavuz Siliğ</u> Tıbbi Biyokimya	<u>Temel tıbbi beceri</u> <u>Tıp Eğitimi</u>	Temel tıbbi beceri <u>Tıp Eğitimi</u>	Enzimler ve Enzim Kinetiği <u>Hüseyin Aydın</u> Tıbbi Biyokimya
14:00 14:50	Temel tıbbi beceri <u>Tıp Eğitimi</u>	Lipitler <u>Yavuz Siliğ</u> Tıbbi Biyokimya	<u>Temel tıbbi beceri</u> <u>Tıp Eğitimi</u>	Temel tıbbi beceri <u>Tıp Eğitimi</u>	Protein Sentez Sonrası Modifikasyonlar <u>Sevtaç Bakır</u> Tıbbi Biyokimya
15:00 15:50	Sosyal sorumluluk projesi	Sosyal/Kültürel Antropoloji ve Biyolojik Antropoloji Antropoloji	Atatürk İlke ve İnkılap Tarihi (CUZEM)	Temel Bilgi Teknolojileri (CUZEM)	İki Ortalama Arasındaki Farkın, İki Eşler Arasındaki Farkın Önemlilik Testleri <u>Ziynet Cınar</u> Biyoistatistik
16:00 16:50	Sosyal sorumluluk projesi	Sosyal/Kültürel Antropoloji ve Biyolojik Antropoloji Antropoloji	Atatürk İlke ve İnkılap Tarihi (CUZEM)	Temel Bilgi Teknolojileri (CUZEM)	İki Ortalama Arasındaki Farkın, İki Eşler Arasındaki Farkın Önemlilik Testleri <u>Ziynet Cınar</u> Biyoistatistik

TIP 1020 Temel Bilgiler Ders Kurulu		12 Aralık – 16 Aralık 2022			Akademik Yılın 13. Haftası	
Saat	Pazartesi	Salı	Çarşamba	Perşembe	Cuma	
08:10 09:00	İngilizce	İngilizce	İngilizce	İngilizce	Vitaminler ve Koenzimler II <u>Halef Okan Doğan</u> Tıbbi Biyokimya	
09:10 10:00	İngilizce	İngilizce	İngilizce	İngilizce	Vitaminler ve Koenzimler II <u>Halef Okan Doğan</u> Tıbbi Biyokimya	
10:10 11:00	Lipoproteinler <u>Yavuz Siliğ</u> Tıbbi Biyokimya	Prokaryotlarda Genetik Kontrol Mekanizmaları <u>Ergün Pınarbaşı</u> Tıbbi Biyoloji	Ökaryotlar Genetik Kontrol Mekanizmaları <u>Ergün Pınarbaşı</u> Tıbbi Biyoloji	Türk Dili (CUZEM)	Genetik Çeşitlilik ve Rekombinasyon <u>Nilgün Çekin</u> Tıbbi Biyoloji	
11:10 12:00	Lipoproteinler <u>Yavuz Siliğ</u> Tıbbi Biyokimya	Prokaryotlarda Genetik Kontrol Mekanizmaları <u>Ergün Pınarbaşı</u> Tıbbi Biyoloji	Ökaryotlar Genetik Kontrol Mekanizmaları <u>Ergün Pınarbaşı</u> Tıbbi Biyoloji	Türk Dili (CUZEM)	Genetik Çeşitlilik ve Rekombinasyon <u>Nilgün Çekin</u> Tıbbi Biyoloji	
13:00 13:50	Temel tıbbi beceri <u>Tıp Eğitimi</u>	Vitaminler ve Koenzimler I <u>Halef Okan Doğan</u> Tıbbi Biyokimya	Temel tıbbi beceri <u>Tıp Eğitimi</u>	Temel tıbbi beceri <u>Tıp Eğitimi</u>	Gen ve Genom <u>Malik Ejder Yıldırım</u> Tıbbi Genetik	
14:00 14:50	Temel tıbbi beceri <u>Tıp Eğitimi</u>	Vitaminler ve Koenzimler I <u>Halef Okan Doğan</u> Tıbbi Biyokimya	Temel tıbbi beceri <u>Tıp Eğitimi</u>	Temel tıbbi beceri <u>Tıp Eğitimi</u>	Gen ve Genom <u>Malik Ejder Yıldırım</u> Tıbbi Genetik	
15:00 15:50	Sosyal sorumluluk proje	DNA Tamir Mekanizmaları <u>Ergün Pınarbaşı</u> Tıbbi Biyoloji	Atatürk İlke ve İnkılap Tarihi (CUZEM)	Temel Bilgi Teknolojileri (CUZEM)	Rekombinant DNA ve Protein <u>Nilgün Çekin</u> Tıbbi Biyoloji	
16:00 16:50	Sosyal sorumluluk proje	DNA Tamir Mekanizmaları <u>Ergün Pınarbaşı</u> Tıbbi Biyoloji	Atatürk İlke ve İnkılap Tarihi (CUZEM)	Temel Bilgi Teknolojileri (CUZEM)	Rekombinant DNA ve Protein <u>Nilgün Çekin</u> Tıbbi Biyoloji	

TIP 1020 Temel Bilgiler Ders Kurulu		19 Aralık – 23 Aralık 2022			Akademik Yılın 14. Haftası	
Saat	Pazartesi	Salı	Çarşamba	Perşembe	Cuma	
08:10 09:00	İngilizce	İngilizce	İngilizce	İngilizce	Vitaminler ve Koenzimler III <u>Halef Okan Doğan</u> Tıbbi Biyokimya	
09:10 10:00	İngilizce	İngilizce	İngilizce	İngilizce	Vitaminler ve Koenzimler III <u>Halef Okan Doğan</u> Tıbbi Biyokimya	
10:10 11:00	DNA ve RNA Sentezi <u>Malik Ejder Yıldırım</u> Tıbbi Genetik	Kök Hücre Biyolojisi <u>Nilgün Çekin</u> Tıbbi Biyoloji	Moleküler Yöntemler ve Uygulama Alanları <u>Nilgün Çekin</u> Tıbbi Biyoloji	Türk Dili (CUZEM)	LAB: Enzimle Hidroliz Grup I Biyokimya	
11:10 12:00	DNA ve RNA Sentezi <u>Malik Ejder Yıldırım</u> Tıbbi Genetik	Kök Hücre Biyolojisi <u>Nilgün Çekin</u> Tıbbi Biyoloji	Moleküler Yöntemler ve Uygulama Alanları <u>Nilgün Çekin</u> Tıbbi Biyoloji	Türk Dili (CUZEM)	LAB: Enzimle Hidroliz Grup I Biyokimya	
13:00 13:50	Temel tıbbi beceri <u>Tıp Eğitimi</u>	Güdülenme <u>Yavuz Yılmaz</u> Psikiyatri	Nabız/Kan Basıncı/Kan Şekeri Ölçümü (Temel tıbbi Beceri) — <u>Tıp Eğitimi</u>	Temel tıbbi beceri <u>Tıp Eğitimi</u>	LAB: Enzimle Hidroliz Grup I Biyokimya	
14:00 14:50	Temel tıbbi beceri <u>Tıp Eğitimi</u>	Güdülenme <u>Yavuz Yılmaz</u> Psikiyatri	Temel tıbbi beceri <u>Tıp Eğitimi</u>	Temel tıbbi beceri <u>Tıp Eğitimi</u>	LAB: Enzimle Hidroliz Grup II Biyokimya	
15:00 15:50	Sosyal sorumluluk proje	Evren Ortalaması ve Evren Oranı Önemlilik Testi <u>Ziynet Çınar</u> Biyostatistik	Atatürk İlke ve İnkılap Tarihi (CUZEM)	Temel Bilgi Teknolojileri (CUZEM)	LAB: Enzimle Hidroliz Grup II Biyokimya	
16:00 16:50	Sosyal sorumluluk proje	Evren Ortalaması ve Evren Oranı Önemlilik Testi <u>Ziynet Çınar</u> Biyostatistik	Atatürk İlke ve İnkılap Tarihi (CUZEM)	Temel Bilgi Teknolojileri (CUZEM)	LAB: Enzimle Hidroliz Grup II Biyokimya	

TIP 1020 Temel Bilgiler Ders Kurulu		26 Aralık – 30 Aralık 2022			Akademik Yılın 15.Haftası
Saat	Pazartesi	Salı	Çarşamba	Perşembe	Cuma
08:10 09:00	İngilizce	İngilizce	İngilizce	İngilizce	Antropolojik Belgesel Filmlerden Örnekler Antropoloji
09:10 10:00	İngilizce	İngilizce	İngilizce	İngilizce	Antropolojik Belgesel Filmlerden Örnekler Antropoloji
10:10 11:00	İki Yüzde Arasındaki Farkın Önemlilik Testi <u>Ziynet Çınar</u> Biyoistatistik	Normal Dışı Davranışlar Psikolojisi Psikiyatri	Temel Antropolojik Kavramlar Kültür, Etnisite Antropoloji	Türk Dili (CUZEM)	Günlük Yaşamınızda Gudu ve Heyecanlar <u>Yavuz Yılmaz</u> Psikiyatri
11:10 12:00	Serbest Çalışma	Normal Dışı Davranışlar Psikolojisi Psikiyatri	Temel Antropolojik Kavramlar Kültür, Etnisite Antropoloji	Türk Dili (CUZEM)	Günlük Yaşamınızda Gudu ve Heyecanlar <u>Yavuz Yılmaz</u> Psikiyatri
13:00 13:50	Temel tıbbi beceri <u>Tıp Eğitimi</u>	İnsanın Ortaya Çıkışı ve Sosyo-Kültürel Evrimi Antropoloji	Temel tıbbi beceri <u>Tıp Eğitimi</u>	Temel tıbbi beceri <u>Tıp Eğitimi</u>	Erken Klinik Temas (Bağışıklama)
14:00 14:50	Temel tıbbi beceri <u>Tıp Eğitimi</u>	İnsanın Ortaya Çıkışı ve Sosyo-Kültürel Evrimi Antropoloji	Temel tıbbi beceri <u>Tıp Eğitimi</u>	Temel tıbbi beceri <u>Tıp Eğitimi</u>	Erken Klinik Temas (Bağışıklama)
15:00 15:50	Sosyal sorumluluk projesi	Varyans Analizi <u>Ziynet Çınar</u> Biyoistatistik	Atatürk İlke ve İnkılap Tarihi (CUZEM)	Temel Bilgi Teknolojileri (CUZEM)	Erken Klinik Temas (Bağışıklama)
16:00 16:50	Sosyal sorumluluk projesi	Varyans Analizi <u>Ziynet Çınar</u> Biyoistatistik	Atatürk İlke ve İnkılap Tarihi (CUZEM)	Temel Bilgi Teknolojileri (CUZEM)	Erken Klinik Temas (Bağışıklama)

TIP 1020 Temel Bilgiler Ders Kurulu		2 Ocak– 6 Ocak 2023			Akademik Yılın 16.Haftası	
Saat	Pazartesi	Salı	Çarşamba	Perşembe	Cuma	
08:10 09:00	Serbest Çalışma	Serbest Çalışma	Serbest Çalışma	Serbest Çalışma	Serbest Çalışma	
09:10 10:00	Serbest Çalışma	Serbest Çalışma	Serbest Çalışma	Serbest Çalışma	Serbest Çalışma	
10:10 11:00	Serbest Çalışma	Serbest Çalışma	Serbest Çalışma	Serbest Çalışma	Serbest Çalışma	
11:10 12:00	Serbest Çalışma	Serbest Çalışma	Serbest Çalışma	Serbest Çalışma	Serbest Çalışma	
13:00 13:50	Serbest Çalışma	Serbest Çalışma	Serbest Çalışma	Serbest Çalışma	Serbest Çalışma	
14:00 14:50	Serbest Çalışma	Serbest Çalışma	Serbest Çalışma	Serbest Çalışma	DERS KURULU II TEORİK SINAVI Saat:14.00	
15:00 15:50	Serbest Çalışma	Serbest Çalışma	Serbest Çalışma	Serbest Çalışma		
16:00 16:50	Serbest Çalışma	Serbest Çalışma	Serbest Çalışma	Serbest Çalışma		

II. DERS KURULU SORU DAĞILIMI

DERSLER	TOPLAM DERS SAATİ	SORU SAYISI/PUAN	SORU SIRASI
BİYOİSTATİSTİK	11	11	01-11
TIBBİ BİYOLOJİ	26	27	12-38
TIBBİ GENETİK	4	4	39-42
TIBBİ BİYOKİMYA	24	25	43-67
DAVRANIŞ BİLİMLERİ	6	6	68-73
ERKEN KLİNİK TEMAS	4	4	74-77
ANTROPOLOJİ	8	8	78-85
PDÖ (Pratik sınav)	12	15	86-100
TOPLAM	95	100	100

DÖNEM I
TIP 1030
TEMEL BİLGİLER DERS KURULU III
9 Ocak 2023 – 10 Mart 2023

DERSLER	TEORİK	PRATİK	TOPLAM
BİYOİSTATİSTİK	14	-	14
BİYOFİZİK	32	-	32
TIBBİ BİYOLOJİ	14	-	14
TIBBİ GENETİK	11	-	11
TIBBİ BİYOKİMYA	25	2x3	31
FİZYOLOJİ	17	-	17
ERKEN KLİNİK TEMAS	4		4
TEMEL TIBBİ BECERİ	-	6	6
TIP EĞİTİMİNDE BİLGİSAYAR	-	12	12
TÜRK DİLİ	12	-	12
ATATÜRK İLKE VE İNKILAP TARİHİ	12	-	12
İNGİLİZCE	48	-	48
KARIYER PLANLAMA DERSİ	8	-	8
ÜNİVERSİTE SEÇMELİ DERS	12		12
SOSYAL SORUMLULUK PROJE		13	13
TOPLAM	209	24	246

Ders Kurulu III Amaç:

Bu komitenin amacı parametrik ve parametrik olmayan önemlilik testlerini öğretmek, öğrencinin hücre bölünmesi, hücre yaşam döngüsü ve kontrol mekanizmaları ile hücreler arası iletişimi öğrenmesini sağlamak; Vücut sıvıları, homeostasis ve düzenleyici mekanizmalarını öğretmek, Öğrencilere hormonlar ve hücrelerin hormonlar aracılığıyla iletişimi ile ilgili bilgi vermektir.

Öğrenim hedefleri:**Bu amaçlara ulaşabilmek için öğrenci;**

- Parametrik ve parametrik olmayan testleri öğrenebilmeli ve uygun yerlerde kullanabilmeli.
- Hücre bölünmesi, hücre yaşam döngüsü ile hücreler arası iletişimi ve kontrol mekanizmalarını öğrenebilmeli.
- Biyofiziğin temel prensiplerini öğrenebilmeli, aksiyon potansiyeli, iskelet kasının elektriksel uyarımı gibi biyolojik fonksiyonların, biyofiziksel zeminini anlayabilmeli ve açıklayabilmeli.
- Hormonların temel yapılarını ve fonksiyonlarını ve hücrelerarası etkileşimdeki rollerini öğrenebilmeli.
- Kanseri biyolojisini ve kanserin moleküler temellerini öğrenebilmeli, metastas biyolojisi hakkında bilgi sahibi olabilmeli.
- Çeşitli doku ve organlarda gerçekleşen protein, lipid ve karbonhidrat metabolizması ile ilgili bilgi sahibi olabilmeli.
- Biyokimyasal döngüler hakkında bilgi sahibi olabilmeli bu döngüleri birbirileri ile ilişkilendirebilmeli.
- Laboratuvar çalışmasında serumda protein tayini yapabilmeli.
- Parametrik ve parametrik olmayan önemlilik testlerini kavrayabilmeli
- Bilgi ve eğitim teknolojilerini araştırma, eğitim ve hasta bakım ve tedavisinde kullanabilmeli

EĞİTİM ÖĞRETİM METOTLARI

1. Amfi dersleri

Amfi dersleri bilgi aktarmanın klasik ve geleneksel bir yöntemidir. Klinik öncesi eğitim döneminde geleneksel sınıf dersleri, paneller, entegre oturumlar ya da olgu tartışmaları şeklinde uygulanır ve klinik öncesi dönemde %50-70 arasında ve klinik dönemde %30-50 oranında yer alır.

2. Laboratuvar pratikleri ve demonstrasyonlar

Öğrencilere öğrenme konuları hakkında doğrudan ve hızlı bir şekilde öğrenme şansı tanıyan, öğrenme motivasyonunu artıran, bilimsel bir bakış açısı kazandıran, teorik bilgileri pekiştiren metotlardır. Klinik öncesi eğitim döneminde %15-28 oranında yer almaktadır.

DERS KURULU III'ÜN PROGRAMIN ÖĞRENME ÇIKTILARINA KATKISI

Kodu	Ders	PÇ1	PÇ2	PÇ3	PÇ4	PÇ5	PÇ6	PÇ7	PÇ8	PÇ9	PÇ10	PÇ11	PÇ12	PÇ13
TIP 1030														

TIP 1030 Temel Bilgiler Ders Kurulu		9 Ocak – 13 Ocak 2023			Akademik Yılın 17. Haftası
Saat	Pazartesi	Salı	Çarşamba	Perşembe	Cuma
08:10 09:00	İngilizce	İngilizce	İngilizce	İngilizce	Hormonlara Giriş (Taşınmaları, Yıkımı, Reseptörleri, <u>Hüseyin Aydın</u> Tıbbi Biyokimya
09:10 10:00	İngilizce	İngilizce	İngilizce	İngilizce	Hormonlara Giriş (Taşınmaları, Yıkımı, Reseptörleri, <u>Hüseyin Aydın</u> Tıbbi Biyokimya
10:10 11:00	Hücre Yaşam Döngüsü ve Kontrol Mekanizmaları <u>İzzet Yelkuvan</u> Tıbbi Biyoloji	Biyofiziğe Giriş, Bilimler Arası Ortak Disiplinler <u>Ayşe Demirkazık</u> Biyofizik	Fizyolojinin Tanımı, Kısa Tarihçesi <u>Ercan Özdemir</u> Fizyoloji	Türk Dili (CUZEM)	Moleküllerin Membranda Difüzyonu <u>Ayşe Demirkazık</u> Biyofizik
11:10 12:00	Hücre Yaşam Döngüsü ve Kontrol Mekanizmaları <u>İzzet Yelkuvan</u> Tıbbi Biyoloji	Sistem Kavramı <u>Ayşe Demirkazık</u> Biyofizik	İç Ortam, Homeostasis Düzenleyici Mekanizmalar <u>Ercan Özdemir</u> Fizyoloji	Türk Dili (CUZEM)	Moleküllerin Membranda Difüzyonu <u>Ayşe Demirkazık</u> Biyofizik
13:00 13:50	Parametrik Olmayan Önemlilik Testleri Mann-Whitney U ve Wilcoxon Testi <u>Ziynet Cınar</u> Biyoistatistik	Hormonlara Giriş (Yapıları, Sentezleri, Depolanması, Salgılanması) <u>Hüseyin Aydın</u> Tıbbi Biyokimya	Moleküllerin Biyofizik Temel Kavramları ve Enerji Dönüşümleri <u>Ayşe Demirkazık</u> Biyofizik	Temel tıbbi beceri Tıp Eğitimi	İç Ortam, Homeostasis Düzenleyici Mekanizmalar <u>Ercan Özdemir</u> Fizyoloji
14:00 14:50	Parametrik Olmayan Önemlilik Testleri Mann-Whitney U ve Wilcoxon Testi <u>Ziynet Cınar</u> Biyoistatistik	Hormonlara Giriş (Yapıları, Sentezleri, Depolanması, Salgılanması) <u>Hüseyin Aydın</u> Tıbbi Biyokimya	Moleküllerin Biyofizik Temel Kavramları ve Enerji Dönüşümleri <u>Ayşe Demirkazık</u> Biyofizik	Temel tıbbi beceri Tıp Eğitimi	İç Ortam, Homeostasis Düzenleyici Mekanizmalar <u>Ercan Özdemir</u> Fizyoloji
15:00 15:50	Sosyal sorumluluk proje	Hücre Bölünmeleri <u>İzzet Yelkuvan</u> Tıbbi Biyoloji	Atatürk İlke ve İnkılap Tarihi (CUZEM)	Temel Bilgi Teknolojileri (CUZEM)	Hücreler Arası İletişim <u>Ergün Pınarbaşı</u> Tıbbi Biyoloji
16:00 16:50	Sosyal sorumluluk proje	Hücre Bölünmeleri <u>İzzet Yelkuvan</u> Tıbbi Biyoloji	Atatürk İlke ve İnkılap Tarihi (CUZEM)	Temel Bilgi Teknolojileri (CUZEM)	Hücreler Arası İletişim <u>Ergün Pınarbaşı</u> Tıbbi Biyoloji

TIP 1030 Temel Bilgiler Ders Kurulu		16 Ocak – 20 Ocak 2023			Akademik Yılın 18. Haftası	
Saat	Pazartesi	Salı	Çarşamba	Perşembe	Cuma	
08:10 09:00	İngilizce	İngilizce	İngilizce	İngilizce	Mutasyonlar I <u>Malik Ejder Yıldırım</u> Tıbbi Genetik	
09:10 10:00	İngilizce	İngilizce	İngilizce	İngilizce	Mutasyonlar I <u>Malik Ejder Yıldırım</u> Tıbbi Genetik	
10:10 11:00	Metabolizmaya Giriş (Yaşam şekilleri, karbon, su, azot ve enerji döngüsü, biyoenerjetik) <u>Kenan Çelik</u> Tıbbi Biyokimya	Problem Çözümü <u>Ayşe Demirkazık</u> Biyofizik	Moleküllerin Membranda Difüzyonu II <u>Ayşe Demirkazık</u> Biyofizik	Türk Dili (CUZEM)	Biyoelektrik Ölçü ve Gözlem Araçları <u>Ayşe Demirkazık</u> Biyofizik	
11:10 12:00	Metabolizmaya Giriş (Yaşam şekilleri, karbon, su, azot ve enerji döngüsü, biyoenerjetik) <u>Kenan Çelik</u> Tıbbi Biyokimya	Ders Kurulu II Değerlendirmesi Koordinatör	Moleküllerin Membranda Difüzyonu II <u>Ayşe Demirkazık</u> Biyofizik	Türk Dili (CUZEM)	Biyoelektrik Ölçü ve Gözlem Araçları <u>Ayşe Demirkazık</u> Biyofizik	
13:00 13:50	Vücut Sıvıları <u>Ercan Özdemir</u> Fizyoloji	Metabolizmanın Düzenlenmesi <u>Kenan Çelik</u> Tıbbi Biyokimya	Temel tıbbi beceri Tıp Eğitimi	Üniversite Geneli Seçmeli Ders	Sinyal Transdüksiyon Mekanizmaları <u>Ergün Pınarbaşı</u> Tıbbi Biyoloji	
14:00 14:50	Vücut Sıvıları <u>Ercan Özdemir</u> Fizyoloji	Metabolizmanın Düzenlenmesi <u>Kenan Çelik</u> Tıbbi Biyokimya	Temel tıbbi beceri Tıp Eğitimi	Üniversite Geneli Seçmeli Ders	Sinyal Transdüksiyon Mekanizmaları <u>Ergün Pınarbaşı</u> Tıbbi Biyoloji	
15:00 15:50	Sosyal sorumluluk projesi	Kariyer Planlama Dersi	Atatürk İske ve İnkılap Tarihi (CUZEM)	Temel Bilgi Teknolojileri (CUZEM)	Glikoliz ve Düzenlenmesi <u>Hüseyin Aydın</u> Tıbbi Biyokimya	
16:00 16:50	Sosyal sorumluluk projesi	Kariyer Planlama Dersi	Atatürk İske ve İnkılap Tarihi (CUZEM)	Temel Bilgi Teknolojileri (CUZEM)	Glikoliz ve Düzenlenmesi <u>Hüseyin Aydın</u> Tıbbi Biyokimya	

TIP 1030 Temel Bilgiler Ders Kurulu		23 Ocak – 3 Şubat 2023			Yarıyıl Tatili
Pazartesi	Salı	Çarşamba	Perşembe	Cuma	
<p>AKADEMİK YARIYIL TATİLİ <u>23 Ocak – 03 Şubat 2022</u></p>					

TIP 1030 Temel Bilgiler Ders Kurulu		06 Şubat – 10 Şubat 2023			Akademik Yılın 19. Haftası
Saat	Pazartesi	Salı	Çarşamba	Perşembe	Cuma
08:10 09:00	İngilizce	İngilizce	İngilizce	İngilizce	Kılcal Damarlarda Madde Alışverişi <u>Bilal ŞAHİN</u> Fizyoloji
09:10 10:00	İngilizce	İngilizce	İngilizce	İngilizce	Kılcal Damarlarda Madde Alışverişi <u>Bilal ŞAHİN</u> Fizyoloji
10:10 11:00	Uyarılabilir Hücreler ve Aksiyon Potansiyeli I <u>Ayşe Demirkazık</u> Biyofizik	Hücre Organellerinin Fonksiyonu I <u>Bilal ŞAHİN</u> Fizyoloji	Hücre Organellerinin Fonksiyonu II <u>Bilal ŞAHİN</u> Fizyoloji	Türk Dili (CUZEM)	Metastaz Biyolojisi <u>İzzet Yelkuvan</u> Tıbbi Biyoloji
11:10 12:00	Uyarılabilir Hücreler ve Aksiyon Potansiyeli I <u>Ayşe Demirkazık</u> Biyofizik	Hücre Organellerinin Fonksiyonu I <u>Bilal ŞAHİN</u> Fizyoloji	Hücreler Arası Haberleşme <u>Bilal ŞAHİN</u> Fizyoloji	Türk Dili (CUZEM)	Metastaz Biyolojisi <u>İzzet Yelkuvan</u> Tıbbi Biyoloji
13:00 13:50	Glukoneogenez ve düzenlenmesi <u>Hüseyin Aydın</u> Tıbbi Biyokimya	Aksiyon Potansiyeli II <u>Ayşe Demirkazık</u> Biyofizik	Kanser Biyolojisi ve Kanser Moleküler Temelleri <u>Ergün Pınarbaşı</u> Tıbbi Biyoloji	Üniversite Geneli Seçmeli Ders	Hezros monofosfat yolu <u>Hüseyin Aydın</u> Tıbbi Biyokimya
14:00 14:50	Glukoneogenez ve düzenlenmesi <u>Hüseyin Aydın</u> Tıbbi Biyokimya	Aksiyon Potansiyeli II <u>Ayşe Demirkazık</u> Biyofizik	Kanser Biyolojisi ve Kanser Moleküler Temelleri <u>Ergün Pınarbaşı</u> Tıbbi Biyoloji	Üniversite Geneli Seçmeli Ders	Hezros monofosfat yolu <u>Hüseyin Aydın</u> Tıbbi Biyokimya
15:00 15:50	Sosyal sorumluluk proje	Kariyer Planlama Dersi	Atatürk İlke ve İnkılap Tarihi (CUZEM)	Temel Bilgi Teknolojileri (CUZEM)	Khi-Kare Dağılışı, Özellikleri, Uygulandığı Düzenler <u>Ziyne Cınar</u> Biyostatistik
16:00 16:50	Sosyal sorumluluk proje	Kariyer Planlama Dersi	Atatürk İlke ve İnkılap Tarihi (CUZEM)	Temel Bilgi Teknolojileri (CUZEM)	Khi-Kare Dağılışı, Özellikleri, Uygulandığı Düzenler <u>Ziyne Cınar</u> Biyostatistik

TIP 1030 Temel Bilgiler Ders Kurulu		13 Şubat – 17 Şubat 2023			Akademik Yılın 20. Haftası
Saat	Pazartesi	Salı	Çarşamba	Perşembe	Cuma
08:10 09:00	İngilizce	İngilizce	İngilizce	İngilizce	Hücreler Arası Haberleşme <u>Bilal ŞAHİN</u> Fizyoloji
09:10 10:00	İngilizce	İngilizce	İngilizce	İngilizce	Hücre Zarında Madde İletimi I <u>Bilal ŞAHİN</u> Fizyoloji
10:10 11:00	Apoptozis ve HücreSEL Yaşlanma <u>İzzet Yelkuvan</u> Tıbbi Biyoloji	Bileşik Aksiyon Potansiyel <u>Ayşe Demirkazık</u> Biyofizik	Serbest çalışma	Türk Dili (CUZEM)	Diğer monosakkaritlerin metabolizması <u>Hüseyin Aydın</u> Tıbbi Biyokimya
11:10 12:00	Apoptozis ve HücreSEL Yaşlanma <u>İzzet Yelkuvan</u> Tıbbi Biyoloji	Bileşik Aksiyon Potansiyel <u>Ayşe Demirkazık</u> Biyofizik	Sitogenetik III <u>Malik Ejder Yıldırım</u> Tıbbi Genetik	Türk Dili (CUZEM)	Diğer monosakkaritlerin metabolizması <u>Hüseyin Aydın</u> Tıbbi Biyokimya
13:00 13:50	Glikojen sentez ve yıkımı <u>Hüseyin Aydın</u> Tıbbi Biyokimya	Biyoelektrik Potansiyeller <u>Bilal ŞAHİN</u> Fizyoloji	Temel tıbbi beceri Tıp Eğitimi	Üniversite Geneli Seçmeli Ders	Eşikaltı Uyarılarıyla Oluşturulan Membran Potansiyel Değişimleri I <u>Ayşe Demirkazık</u> Biyofizik
14:00 14:50	Glikojen sentez ve yıkımı <u>Hüseyin Aydın</u> Tıbbi Biyokimya	Biyoelektrik Potansiyeller <u>Bilal ŞAHİN</u> Fizyoloji	Temel tıbbi beceri Tıp Eğitimi	Üniversite Geneli Seçmeli Ders	Eşikaltı Uyarılarıyla Oluşturulan Membran Potansiyel Değişimleri I <u>Ayşe Demirkazık</u> Biyofizik
15:00 15:50	Sosyal sorumluluk proje	Kariyer Planlama Dersi	Atatürk İlke ve İnkılap Tarihi (CUZEM)	Temel Bilgi Teknolojileri (CUZEM)	Sitogenetik I <u>Malik Ejder Yıldırım</u> Tıbbi Genetik
16:00 16:50	Sosyal sorumluluk proje	Kariyer Planlama Dersi	Atatürk İlke ve İnkılap Tarihi (CUZEM)	Temel Bilgi Teknolojileri (CUZEM)	Sitogenetik II <u>Malik Ejder Yıldırım</u> Tıbbi Genetik

TIP 1030 Temel Bilgiler Ders Kurulu		20 Şubat – 24 Şubat 2023			Akademik Yılın 21. Haftası
Saat	Pazartesi	Salı	Çarşamba	Perşembe	Cuma
08:10 09:00	İngilizce	İngilizce	İngilizce	İngilizce	Transmitter Reseptör Etkileşimi <u>Ayşe Demirkazık</u> Biyofizik
09:10 10:00	İngilizce	İngilizce	İngilizce	İngilizce	Transmitter Reseptör Etkileşimi <u>Ayşe Demirkazık</u> Biyofizik
10:10 11:00	Hücre Zarında Madde İletimi II <u>Bilal ŞAHİN</u> Fizyoloji	Oksidatif Fosforilasyon (ETS) <u>Yavuz Siliğ</u> Tıbbi Biyokimya	Sinaptik İletim <u>Ayşe Demirkazık</u> Biyofizik	Türk Dili (CUZEM)	Çok Gözlü Düzenlerde Khi-Kare Testi <u>Ziynet Çınar</u> Biyostatistik
11:10 12:00	Hücre Zarında Madde İletimi II <u>Bilal ŞAHİN</u> Fizyoloji	Oksidatif Fosforilasyon (ETS) <u>Yavuz Siliğ</u> Tıbbi Biyokimya	Sinaptik İletim <u>Ayşe Demirkazık</u> Biyofizik	Türk Dili (CUZEM)	Kitle Regresyon Katsayısının Önem Kontrolü <u>Ziynet Çınar</u> Biyostatistik

13:00 13:50	TCA Döngüsü ve Düzenlenmesi <u>Hüseyin Aydın</u> Tıbbi Biyokimya	TCA Döngüsü ve Düzenlenmesi <u>Hüseyin Aydın</u> Tıbbi Biyokimya	2x2 Düzeni, Fisler Kesin ve Khi-Kare Testi <u>Ziynet Çınar</u> Biyostatistik	Üniversite Geneli Seçmeli Ders	Karbonhidrat metabolizması bozuklukları <u>Hüseyin Aydın</u> Tıbbi Biyokimya
14:00 14:50	Sosyal sorumluluk proje	TCA Döngüsü ve Düzenlenmesi <u>Hüseyin Aydın</u> Tıbbi Biyokimya	2x2 Düzeni, Fisler Kesin ve Khi-Kare Testi <u>Ziynet Çınar</u> Biyostatistik	Üniversite Geneli Seçmeli Ders	Karbonhidrat metabolizması bozuklukları <u>Hüseyin Aydın</u> Tıbbi Biyokimya
15:00 15:50	Sosyal sorumluluk proje	Eşikaltı Uyarıları ile Oluşturulan Membran Potansiyel Değişimleri II <u>Ayşe Demirkazık</u> Biyofizik	Atatürk İlke ve İnkılap Tarihi (CUZEM)	Temel Bilgi Teknolojileri (CUZEM)	Non-Mendelian Kalıtım I <u>Hande Küçükkurtulgan</u> Tıbbi Genetik
16:00 16:50	Sosyal sorumluluk proje	Eşikaltı Uyarıları ile Oluşturulan Membran Potansiyel Değişimleri II <u>Ayşe Demirkazık</u> Biyofizik	Atatürk İlke ve İnkılap Tarihi (CUZEM)	Temel Bilgi Teknolojileri (CUZEM)	Non-Mendelian Kalıtım I <u>Hande Küçükkurtulgan</u> Tıbbi Genetik

TIP 1030 Temel Bilgiler Ders Kurulu			27 Şubat – 3 Mart 2023		Akademik Yılın 22. Haftası
Saat	Pazartesi	Salı	Çarşamba	Perşembe	Cuma
08:10 09:00	İngilizce	İngilizce	İngilizce	İngilizce	LAB: Kolorimetrik Yöntemle Serumda Total Protein Tayini Grup I Biyokimya
09:10 10:00	İngilizce	İngilizce	İngilizce	İngilizce	LAB: Kolorimetrik Yöntemle Serumda Total Protein Tayini Grup I Biyokimya
10:10 11:00	Kitle Regresyon Katsayısının Önem Kontrolü <u>Ziyet Çınar</u> Biyoistatistik	Korelasyon ve Regresyon Analizi <u>Ziyet Çınar</u> Biyoistatistik	Erken Klinik Temas (Diabetes Mellitus)	Türk Dili (CUZEM)	LAB: Kolorimetrik Yöntemle Serumda Total Protein Tayini Grup I Biyokimya
11:10 12:00	Korelasyon ve Regresyon Analizi <u>Ziyet Çınar</u> Biyoistatistik	Olasılık Kuramına Giriş, Bağımlı ve Bağımsız Olaylar <u>Ziyet Çınar</u> Biyoistatistik	Erken Klinik Temas (Diabetes Mellitus)	Türk Dili (CUZEM)	LAB: Kolorimetrik Yöntemle Serumda Total Protein Tayini Grup II Biyokimya
13:00 13:50	Aksiyon Potansiyel ve Sinaptik İletim Animasyon <u>Ayşe Demirkazık</u> Biyofizik	Epigenetik Kalıtım <u>Malik Ejder Yıldırım</u> Tıbbi Genetik	Erken Klinik Temas (Diabetes Mellitus)	Üniversite Geneli Seçmeli Ders	LAB: Kolorimetrik Yöntemle Serumda Total Protein Tayini Grup II Biyokimya
14:00 14:50	Aksiyon Potansiyel ve Sinaptik İletim Animasyon <u>Ayşe Demirkazık</u> Biyofizik	Epigenetik Kalıtım <u>Malik Ejder Yıldırım</u> Tıbbi Genetik	Erken Klinik Temas (Diabetes Mellitus)	Üniversite Geneli Seçmeli Ders	LAB: Kolorimetrik Yöntemle Serumda Total Protein Tayini Grup II Biyokimya
15:00 15:50	Sosyal sorumluluk proje	Kariyer Planlama Dersi	Atatürk İlke ve İnkılap Tarihi (CUZEM)	Temel Bilgi Teknolojileri (CUZEM)	İskelet Kasının Elektriksel Uyarımı Animasyon <u>Ayşe Demirkazık</u> Biyofizik
16:00 16:50	Sosyal sorumluluk proje	Kariyer Planlama Dersi	Atatürk İlke ve İnkılap Tarihi (CUZEM)	Temel Bilgi Teknolojileri (CUZEM)	İskelet Kasının Elektriksel Uyarımı Animasyon <u>Ayşe Demirkazık</u> Biyofizik

TIP1030 Temel Bilgiler Ders Kurulu		6 Mart – 10 Mart 2023			Akademik Yılın 23. Haftası	
Saat	Pazartesi	Salı	Çarşamba	Perşembe	Cuma	
08:10 09:00	Serbest Çalışma	Serbest Çalışma	Serbest Çalışma	Serbest Çalışma	Serbest Çalışma	
09:10 10:00	İskelet Kasının Elektriksel Uyarımı <u>Ayşe Demirkazık</u> Biyofizik	Serbest Çalışma	Serbest Çalışma	Serbest Çalışma	Serbest Çalışma	
10:10 11:00	İskelet Kasının Elektriksel Uyarımı <u>Ayşe Demirkazık</u> Biyofizik	Serbest Çalışma	Serbest Çalışma	Serbest Çalışma	Serbest Çalışma	
11:10 12:00	Olasılık Kuramına Giriş, Bağımlı ve Bağımsız Olaylar <u>Ziynet Çınar</u> Biyoistatistik	Serbest Çalışma	Serbest Çalışma	Serbest Çalışma	Serbest Çalışma	
13:00 13:50	Bayes Kuralı ve Uygulamaları <u>Ziynet Çınar</u> Biyoistatistik	Serbest Çalışma	Serbest Çalışma	Serbest Çalışma	Serbest Çalışma	
14:00 14:50	Multifaktöriyel Kalıtım <u>Hande Küçükkurtulgan</u> Tıbbi Genetik	Serbest Çalışma	Serbest Çalışma	Serbest Çalışma	DERS KURULU III TEORİK SINAVI Saat: 14.00	
15:00 15:50	Multifaktöriyel Kalıtım <u>Hande Küçükkurtulgan</u> Tıbbi Genetik	Kariyer Planlama	Serbest Çalışma	Serbest Çalışma		
16:00 16:50	Serbest Çalışma	Kariyer Planlama	Serbest Çalışma	Serbest Çalışma		

III. DERS KURULU SORU DAĞILIMI

DERSLER	TOPLAM DERS SAATİ	SORU SAYISI/PUAN	SORU SIRASI
BİYOİSTATİSTİK	14	12	1–12
BİYOFİZİK	32	27	13–39
TIBBİ BİYOLOJİ	14	12	40–51
TIBBİ GENETİK	11	9	52–60
TIBBİ BİYOKİMYA	28	23	61–83
FİZYOLOJİ	17	14	84–97
ERKEN KLİNİK TEMAS	4	3	98-100
TOPLAM	120	100	100

DÖNEM I

**TIP 1040
TEMEL BİLGİLER DERS KURULU IV
13 Mart- 9 Haziran 2023**

DERSLER	TEORİK	PRATİK	TOPLAM
BİYOİSTATİSTİK	13	-	13
BİYOFİZİK	10	-	10
TIBBİ BİYOLOJİ	8	-	8
TIBBİ GENETİK	8	-	8
TIBBİ BİYOKİMYA	28	10	38
PARAZİTOLOJİ	8	2	10
MİKROBİYOLOJİ	18	4	22
HİSTOLOJİ-EMBRİYOLOJİ	12	12	24
TIP EĞİTİMİ	12	-	12
ANATOMİ	24	16	40
ERKEN KLİNİK TEMAS	4	-	4
TEMEL BİLGİ TEKNOLOJİLERİ	-	20	20
TÜRK DİLİ	20	-	20
ATATÜRK İLKE VE İNKILAP TARİHİ	18	-	18
İNGİLİZCE	92	-	92
KARİYER PLANLAMA DERSİ	20	-	20
ÜNİVERSİTE SEÇMELİ DERS	22	-	22
SOSYAL SORUMLULUK PROJE	-	18	18
TOPLAM	293	66	383

Ders Kurulu IV Amaç:

Bu komitenin amacı temel sağlık hizmetleri ve sağlık hizmetlerinin Türkiye'deki gelişimini öğretmek, lipit ve kolesterol metabolizması ile ilgili öğrencileri bilgilendirmek, anatomi, mikrobiyoloji ve parazitoloji ile ilgili temel kavramları vermek, kırık ve kemik dokuların anatomisini kavratmak, temel histolojik yöntemleri öğretmek ve elektron mikroskop ile incelemeyi uygulamalı olarak göstermektir.

Öğrenim hedefleri:

Bu amaçlara ulaşabilmek için öğrenci;

- Aminoasit ve protein metabolizması ile aminoasitlerin yıkılma yolları hakkında bilgi edinebilmeli.
- Temel histolojik kavramları bilebilmeli, hücrelerin morfolojik ayrımını yapabilmeli.
- Laboratuvar ortamında bakteri ve parazit üretebilmeli.
- Lipit ve protein metabolizması hakkında bilgi sahibi olabilmeli, bu metabolizmaların bozulması ile ortaya çıkan hastalıkların temellerini anlayabilmeli.
- Düz ve çizgili kasların mekaniksel özellikleri hakkında bilgi sahibi olabilmeli.
- Kalıtsal metabolik hastalıklar hakkında bilgi sahibi olabilmeli.
- Nükleotid metabolizması hakkında bilgi sahibi olabilmeli.
- İnsan vücudundaki kemik ve eklemlerin ayrıntılı anatomisi ve ilgili oluşumların birbirleri ile komşuluk ve fonksiyonel ilişkileri hakkında bilgi sahibi olabilmeli.
- Kültürel olarak uygun bir bakım için gerekli olan bilgi, yetenek ve tutumları geliştirebilmeli
- Bilgi ve eğitim teknolojilerini araştırma, eğitim ve hasta bakım ve tedavisinde kullanabilmeli
- Hastalara ve topluma aydın hekim modeli oluşturabilmeli
- Kendinin sağlık durumunu koruyabilmeli ve zorluklarla baş edebilme yetilerini geliştirebilmeli
- Hücre, organ ve organizme düzeyinde insan bedeninin normal yapısını anlayabilmeli
- Koruyucuhekimliğin geliştirilmesinde duyarlılık kazanabilmeli
- Sağlık planlamalarını, sağlık politikalarını anlayabilmeli
- İstatistikî değerlendirme yapabilmeli

EĞİTİM ÖĞRETİM METOTLARI

1. Amfi dersleri

Amfi dersleri bilgi aktarmanın klasik ve geleneksel bir yöntemidir. Klinik öncesi eğitim döneminde geleneksel sınıf dersleri, paneller, entegre oturumlar ya da olgu tartışmaları şeklinde uygulanır ve klinik öncesi dönemde %50-70 arasında ve klinik dönemde %30-50 oranında yer alır.

2. Laboratuvar pratikleri ve demonstrasyonlar

Öğrencilere öğrenme konuları hakkında doğrudan ve hızlı bir şekilde öğrenme şansı tanıyan, öğrenme motivasyonunu artıran, bilimsel bir bakış açısı kazandıran, teorik bilgileri pekiştiren metotlardır. Klinik öncesi eğitim döneminde %15-28 oranında yer almaktadır.

DERS KURULU IV'İN PROGRAMIN ÖĞRENME ÇIKTILARINA KATKISI

Kodu	Ders	PÇ1	PÇ2	PÇ3	PÇ4	PÇ5	PÇ6	PÇ7	PÇ8	PÇ9	PÇ10	PÇ11	PÇ12	PÇ13
TIP 1040														

TIP 1040 Temel Bilgiler Ders Kurulu		13 Mart – 17 Mart 2023			Akademik Yılın 24. Haftası	
Saat	Pazartesi	Salı	Çarşamba	Perşembe	Cuma	
08:10 09:00	İngilizce	14 Mart Tıp Bayramı Etkinlikleri	İngilizce	İngilizce		
09:10 10:00	İngilizce	14 Mart Tıp Bayramı Etkinlikleri	İngilizce	İngilizce	14 Mart Tıp Bayramı Etkinlikleri	
10:10 11:00	14 Mart Tıp Bayramı Etkinlikleri	14 Mart Tıp Bayramı Etkinlikleri	14 Mart Tıp Bayramı Etkinlikleri	Türk Dili (CUZEM)	14 Mart Tıp Bayramı Etkinlikleri	
11:10 12:00	14 Mart Tıp Bayramı Etkinlikleri	14 Mart Tıp Bayramı Etkinlikleri	14 Mart Tıp Bayramı Etkinlikleri	Türk Dili (CUZEM)	14 Mart Tıp Bayramı Etkinlikleri	

13:00 13:50	14 Mart Tıp Bayramı Etkinlikleri (Önlük giyme töreni provası)	14 Mart Tıp Bayramı Etkinlikleri <u>Beyaz Önlük Giyme Töreni</u>	14 Mart Tıp Bayramı Etkinlikleri	Üniversite Geneli Seçmeli Ders	14 Mart Tıp Bayramı Etkinlikleri
14:00 14:50	14 Mart Tıp Bayramı Etkinlikleri (Önlük giyme töreni provası)		14 Mart Tıp Bayramı Etkinlikleri	Üniversite Geneli Seçmeli Ders	14 Mart Tıp Bayramı Etkinlikleri
15:00 15:50	Sosyal sorumluluk proje		Atatürk İlke ve İnkılap Tarihi (CUZEM)	Temel Bilgi Teknolojileri (CUZEM)	14 Mart Tıp Bayramı Etkinlikleri
16:00 16:50	Sosyal sorumluluk proje		Atatürk İlke ve İnkılap Tarihi (CUZEM)	Temel Bilgi Teknolojileri (CUZEM)	14 Mart Tıp Bayramı Etkinlikleri

TIP 1040 Temel Bilgiler Ders Kurulu		20 Mart-24 Mart 2023			Akademik Yılın 25.Haftası	
Saat	Pazartesi	Salı	Çarşamba	Perşembe	Cuma	
08:10 09:00	İngilizce	İngilizce	İngilizce	İngilizce	Serbest çalışma	
09:10 10:00	İngilizce	İngilizce	İngilizce	İngilizce	Serbest çalışma	
10:10 11:00	Zaman Serilerine Giriş ve Analizi Yöntemleri <u>Ziynet Çınar</u> Biyoistatistik	Temel tıbbi beceri <u>Tıp Eğitimi</u>	Lipit Metabolizması (Yağ asitlerinin Oksidasyonu) <u>Yavuz Siliğ</u> Tıbbi Biyokimya	Türk Dili (CUZEM)	Lipit Metabolizması (Keton Cisimleri) <u>Yavuz Siliğ</u> Tıbbi Biyokimya	
11:10 12:00	Hareketli ve Yarım Ortalama Yöntemi ve En Küçük Kareler Yöntemi <u>Ziynet Çınar</u> Biyoistatistik	Temel tıbbi beceri <u>Tıp Eğitimi</u>	Lipit Metabolizması (Yağ asitlerinin Oksidasyonu) <u>Yavuz Siliğ</u> Tıbbi Biyokimya	Türk Dili (CUZEM)	Lipit Metabolizması (Keton Cisimleri) <u>Yavuz Siliğ</u> Tıbbi Biyokimya	
13:00 13:50	Temel Yaşam Desteği CPR (Temel tıbbi Beceri) <u>Tıp Eğitimi</u>	Düz Kas Kasılması <u>Ayşe Demirkazık</u> Biyofizik	Temel tıbbi beceri <u>Tıp Eğitimi</u>	Üniversite Geneli Seçmeli Ders	Genetik Danışma <u>Hande Küçük Kurtulgan</u> Tıbbi Genetik	
14:00 14:50	Temel tıbbi beceri <u>Tıp Eğitimi</u>	Düz Kas Kasılması <u>Ayşe Demirkazık</u> Biyofizik	Temel tıbbi beceri <u>Tıp Eğitimi</u>	Üniversite Geneli Seçmeli Ders	Genetik Danışma <u>Hande Küçük Kurtulgan</u> Tıbbi Genetik	
15:00 15:50	Sosyal sorumluluk proje	Kariyer Planlama Dersi	Atatürk İlke ve İnkılap Tarihi (CUZEM)	Temel Bilgi Teknolojileri (CUZEM)	Serbest çalışma	
16:00 16:50	Sosyal sorumluluk proje	Kariyer Planlama Dersi	Atatürk İlke ve İnkılap Tarihi (CUZEM)	Temel Bilgi Teknolojileri (CUZEM)	Serbest çalışma	

TIP 1040 Temel Bilgiler Ders Kurulu		27 Mart – 31 Mart 2023			Akademik Yılın 26. Haftası
Saat	Pazartesi	Salı	Çarşamba	Perşembe	Cuma
08:10 09:00	İngilizce	İngilizce	İngilizce	İngilizce	
09:10 10:00	İngilizce	İngilizce	İngilizce	İngilizce	Histoloji -Embriyolojiye Giriş ve Mikroskop Tipleri <u>Deniz Şahin İnan</u> Histoloji- Embriyoloji
10:10 11:00	Lipit Metabolizması (Yağ asiti ve lipit biyosentezi) <u>Yavuz Siliğ</u> Tıbbi Biyokimya	Anatomiye Giriş (Anatomik pozisyon, düzlemler, eksenler ve terminoloji) <u>İlhan Otağ</u> Anatomi	Lipit Metabolizması (Kolesterol Metabolizması) <u>Yavuz Siliğ</u> Tıbbi Biyokimya	Türk Dili (CUZEM)	Sağlık Örgütlenmesi ve Sağlık Çalışanları <u>Naim Karagöz</u> Tıp Eğitimi
11:10 12:00	Lipit Metabolizması (Yağ asiti ve lipit biyosentezi) <u>Yavuz Siliğ</u> Tıbbi Biyokimya	Anatomiye Giriş (Anatomik pozisyon, düzlemler, eksenler ve terminoloji) <u>İlhan Otağ</u> Anatomi	Lipit Metabolizması (Kolesterol Metabolizması) <u>Yavuz Siliğ</u> Tıbbi Biyokimya	Türk Dili (CUZEM)	Türkiye’de Sağlık Hizmetlerinin Gelişimi <u>Naim Karagöz</u> Tıp Eğitimi
13:00 13:50	Temel tıbbi beceri <u>Tıp Eğitimi</u>	Dünya’da ve Türkiye’de Aile Hekimliği Uygulamaları <u>Naim Karagöz</u> Tıp Eğitimi	Düz Kas Mekaniksel Özellikleri I <u>Ayşe Demirkazık</u> Biyofizik	Üniversite Geneli Seçmeli Ders	Kasta Isı Üretimi I <u>Ayşe Demirkazık</u> Biyofizik
14:00 14:50	Temel tıbbi beceri <u>Tıp Eğitimi</u>	Lipit Metabolizması (Yağ asiti ve lipit biyosentezi) <u>Yavuz Siliğ</u> Tıbbi Biyokimya	Kasta Isı Üretimi-I <u>Ayşe Demirkazık</u> Biyofizik	Üniversite Geneli Seçmeli Ders	Çizgili Kas Mekaniksel Özellikleri I <u>Recep Akkaya</u> Biyofizik
15:00 15:50	Sosyal sorumluluk proje	Kariyer Planlama Dersi	Atatürk İlke ve İnkılap Tarihi (CUZEM)	Temel Bilgi Teknolojileri (CUZEM)	Bakteri Hücresinin Genel Yapısı I <u>A. Hümevra Taşkın Kafa</u> Tıbbi Mikrobiyoloji
16:00 16:50	Sosyal sorumluluk proje	Kariyer Planlama Dersi	Atatürk İlke ve İnkılap Tarihi (CUZEM)	Temel Bilgi Teknolojileri (CUZEM)	Bakteri Hücresinin Genel Yapısı I <u>A. Hümevra Taşkın Kafa</u> Tıbbi Mikrobiyoloji

TIP 1040 Temel Bilgiler Ders Kurulu		3 Nisan – 7 Nisan 2023			Akademik Yılın 27. Haftası
Saat	Pazartesi	Salı	Çarşamba	Perşembe	Cuma
08:10 09:00	İngilizce	İngilizce	İngilizce	İngilizce	Temel tıbbi beceri <u>Tıp Eğitimi</u>
09:10 10:00	İngilizce	İngilizce	İngilizce	İngilizce	Temel tıbbi beceri <u>Tıp Eğitimi</u>
10:10 11:00	Lipit Metabolizması (Kolesterol metabolizması, safra asitlerinin sentezi) <u>Yavuz Siliğ</u> Tıbbi Biyokimya	Lipit Metabolizması (Prostoglandin Metabolizması) <u>Yavuz Siliğ</u> Tıbbi Biyokimya	Çizgili Kas Mekaniksel Özellikleri II <u>Recep Akkaya</u> Biyofizik	Türk Dili (CUZEM)	Tanımlayıcılık ve Güvenirlik Analizleri <u>Ziynet Çınar</u> Biyostatistik
11:10 12:00	Lipit Metabolizması (Kolesterol metabolizması, safra asitlerinin sentezi) <u>Yavuz Siliğ</u> Tıbbi Biyokimya	Lipit Metabolizması (Prostoglandin Metabolizması) <u>Yavuz Siliğ</u> Tıbbi Biyokimya	Çizgili Kas ve Düz Kas Mekanik Özelliklerinin Kıyaslanması <u>Recep Akkaya</u> Biyofizik	Türk Dili (CUZEM)	Tanımlayıcılık ve Güvenirlik Analizleri <u>Ziynet Çınar</u> Biyostatistik
13:00 13:50	Mikroskobik inceleme için dokuların hazırlanması <u>Serpil Ünver Saraydın</u> Histoloji ve Embriyoloji	Mikrop Dünyası ve Mikroorganizmaların Sınıflandırılması <u>Zeynep Sümer</u> Tıbbi Mikrobiyoloji	Kemikler Hakkında Genel Bilgiler <u>Vedat Sabancıoğulları</u> Anatomi	Üniversite Geneli Seçmeli Ders	Columna Vertebralis, Costalar, Sternum <u>Yaşar Taştumur</u> Anatomi
14:00 14:50	Mikroskobik inceleme için dokuların hazırlanması <u>Serpil Ünver Saraydın</u> Histoloji ve Embriyoloji	Sağlık Hizmeti Nedir? <u>Naim Karagöz</u> Tıp Eğitimi	Kemikler Hakkında Genel Bilgiler <u>Vedat Sabancıoğulları</u> Anatomi	Üniversite Geneli Seçmeli Ders	Columna Vertebralis, Costalar, Sternum <u>Yaşar Taştumur</u> Anatomi
15:00 15:50	Sosyal sorumluluk projesi	Kariyer Planlama Dersi	Atatürk İlke ve İnkılap Tarihi (CUZEM)	Temel Bilgi Teknolojileri (CUZEM)	Nükleotid Metabolizması (Pürin Yıkımı) <u>Serkan Bolat</u> Tıbbi Biyokimya
16:00 16:50	Sosyal sorumluluk projesi	Kariyer Planlama Dersi	Atatürk İlke ve İnkılap Tarihi (CUZEM)	Temel Bilgi Teknolojileri (CUZEM)	Nükleotid Metabolizması (Pürin Yıkımı) <u>Serkan Bolat</u> Tıbbi Biyokimya

TIP 1040 Temel Bilgiler Ders Kurulu		10 Nisan – 14 Nisan 2022			Akademik Yılın 28. Haftası
Saat	Pazartesi	Salı	Çarşamba	Perşembe	Cuma
08:10 09:00	İngilizce	İngilizce	İngilizce	İngilizce	Temel tıbbi beceri <u>Tıp Eğitimi</u>
09:10 10:00	İngilizce	İngilizce	İngilizce	İngilizce	Temel tıbbi beceri <u>Tıp Eğitimi</u>
10:10 11:00	Üst Ekstremitte Kemikleri <u>Muhittin Sönmez</u> Anatomi	Lipit Metabolizması (Lipoprotein Metabolizması) <u>Yavuz Siliğ</u> Tıbbi Biyokimya	Çizgili Kas ve Düz Kas Mekanik Özellikleri <u>Recep Akkaya</u> Biyofizik	Türk Dili (CUZEM)	Doğum Hızlarının Hesaplanması, Ölümle İlgili İstatistiksel Yöntemler, <u>Ziyet Çınar</u> Biyostatistik
11:10 12:00	Üst Ekstremitte Kemikleri <u>Muhittin Sönmez</u> Anatomi	Lipit Metabolizması (Lipoprotein Metabolizması) <u>Yavuz Siliğ</u> Tıbbi Biyokimya	Elektromiyografinin (EMG) Temel İlkeleri <u>Recep Akkaya</u> Biyofizik	Türk Dili (CUZEM)	Doğum Hızlarının Hesaplanması, Ölümle İlgili İstatistiksel Yöntemler, <u>Ziyet Çınar</u> Biyostatistik
13:00 13:50	Sağlık Alanına Özel Nüfus ile İlgili İstatistiksel Yöntemler, Nüfus Piramidi Yorumu <u>Ziyet Çınar</u> Biyostatistik	LAB: Columna Vertebralis, Costalar, Sternum Grup II Anatomi	LAB: Üst Ekstremitte Kemikleri Grup II Anatomi	Üniversite Geneli Seçmeli Ders	Lipit Metabolizması (Lipit Metabolizması Hastalıkları) <u>Yavuz Siliğ</u> Tıbbi Biyokimya
14:00 14:50	Sağlık Alanına Özel Nüfus ile İlgili İstatistiksel Yöntemler, Nüfus Piramidi Yorumu <u>Ziyet Çınar</u> Biyostatistik	LAB: Columna Vertebralis, Costalar, Sternum Grup I Anatomi	LAB: Üst Ekstremitte Kemikleri Grup II Anatomi	Üniversite Geneli Seçmeli Ders	LAB: Histolojide Rutin Işık Mikroskopik Teknikler Grup I Histoloji ve Embriyoloji
15:00 15:50	Histokimya ve Sitokimya <u>Celal Kaloğlu</u> Histoloji ve Embriyoloji	Kariyer Planlama Dersi	Atatürk İlke ve İnkılap Tarihi (CUZEM)	Temel Bilgi Teknolojileri (CUZEM)	LAB: Histolojide Rutin Işık Mikroskopik Teknikler Grup II Histoloji ve Embriyoloji
16:00 16:50	Histokimya ve Sitokimya <u>Celal Kaloğlu</u> Histoloji ve Embriyoloji	Kariyer Planlama Dersi	Atatürk İlke ve İnkılap Tarihi (CUZEM)	Temel Bilgi Teknolojileri (CUZEM)	Serbest Çalışma

TIP 1040 Temel Bilgiler Ders Kurulu Haftası		17 Nisan – 21 Nisan 2023			Akademik Yılın 29.	
Saat	Pazartesi	Salı	Çarşamba	Perşembe	Cuma	
08:10 09:00	İngilizce	İngilizce	İngilizce	İngilizce	TATİL	
09:10 10:00	İngilizce	İngilizce	İngilizce	İngilizce		
10:10 11:00	Bakteri Hücresinin Genel Yapısı II <u>A. Hümevra Taşkın Kafa</u> Tıbbi Mikrobiyoloji	Bakteri Metabolizması <u>A. Hümevra Taşkın Kafa</u> Tıbbi Mikrobiyoloji	Nükleotid Metabolizması (Pirimidinlerin Yıkımı) <u>Serkan Bolat</u> Tıbbi Biyokimya	Türk Dili (CUZEM)		
11:10 12:00	Bakteri Hücresinin Genel Yapısı II <u>A. Hümevra Taşkın Kafa</u> Tıbbi Mikrobiyoloji	Bakteri Metabolizması <u>A. Hümevra Taşkın Kafa</u> Tıbbi Mikrobiyoloji	Nükleotid Metabolizması (Pirimidinlerin Yıkımı) <u>Serkan Bolat</u> Tıbbi Biyokimya	Türk Dili (CUZEM)		
13:00 13:50	Hastalıklarla İlgili İstatistiksel Yöntemler ve Sınıflandırma <u>Ziynet Çınar</u> Biyoistatistik	Hücre ve Hücrenin Morfolojik Ayrımı I <u>Deniz Şahin İnan</u> Histoloji Embriyoloji	LAB: Alt Ekstremitte Kemikleri Grup I Anatomi	TATİL		
14:00 14:50	Hastane Hizmetlerinin Değerlendirilmesi, Klinik Çalışmaları Gösteren İstatistikler <u>Ziynet Çınar</u> Biyoistatistik	Hücre ve Hücrenin Morfolojik Ayrımı I <u>Deniz Şahin İnan</u> Histoloji Embriyoloji	LAB: Alt Ekstremitte Kemikleri Grup II Anatomi			
15:00 15:50	Alt Ekstremitte Kemikleri <u>Muhittin Sönmez</u> Anatomi	Kariyer Planlama Dersi	Atatürk İlke ve İnkılap Tarihi (CUZEM)			
16:00 16:50	Alt Ekstremitte Kemikleri <u>Muhittin Sönmez</u> Anatomi	Kariyer Planlama Dersi	Atatürk İlke ve İnkılap Tarihi (CUZEM)			

TIP 1040 Temel Bilgiler Ders Kurulu		24 Nisan – 28 Nisan 2023			Akademik Yılın 30. Haftası
Saat	Pazartesi	Salı	Çarşamba	Perşembe	Cuma
08:10 09:00	İngilizce	İngilizce	İngilizce	İngilizce	Cinsiyet Kromozom Anomalileri <u>Hande Küçük Kurtulgan</u> Tıbbi Genetik
09:10 10:00	İngilizce	İngilizce	İngilizce	İngilizce	Cinsiyet Kromozom Anomalileri <u>Hande Küçük Kurtulgan</u> Tıbbi Genetik
10:10 11:00	Kafa Kemikleri (Neurocranium) <u>Vedat Sabancıoğulları</u> Anatomi	Hastalıkların Moleküler Temeli II <u>İzzet Yelkuvan</u> Tıbbi Biyoloji	LAB: Elektron Mikroskopta İnceleme Yöntemleri Grup I Histoloji ve Embriyoloji	Türk Dili (CUZEM)	LAB: Kafa Kemikleri (Neurocranium) Grup I Anatomi
11:10 12:00	Kafa Kemikleri (Neurocranium) <u>Vedat Sabancıoğulları</u> Anatomi	Hastalıkların Moleküler Temeli II <u>İzzet Yelkuvan</u> Tıbbi Biyoloji	LAB: Elektron Mikroskopta İnceleme Yöntemleri Grup I Histoloji ve Embriyoloji	Türk Dili (CUZEM)	LAB: Kafa Kemikleri (Neurocranium) Grup II Anatomi
13:00 13:50	Hastalıkların Moleküler Temeli I <u>İzzet Yelkuvan</u> Tıbbi Biyoloji	Dismorfoloji <u>Malik Ejder Yıldırım</u> Tıbbi Genetik	Bakterin Üretilmesi <u>A. Hümeysra Taşkın</u> <u>Kafa</u> Tıbbi Mikrobiyoloji	Üniversite Geneli Seçmeli Ders	Aminoasit Protein Metabolizması ve AA'lerin Yıkım Yolları <u>Sevtap Bakır</u> Tıbbi Biyokimya
14:00 14:50	Hastalıkların Moleküler Temeli I <u>İzzet Yelkuvan</u> Tıbbi Biyoloji	Dismorfoloji <u>Malik Ejder Yıldırım</u> Tıbbi Genetik	Bakterin Üretilmesi <u>A. Hümeysra Taşkın</u> <u>Kafa</u> Tıbbi Mikrobiyoloji	Üniversite Geneli Seçmeli Ders	Riketsiya, Klamidya ve Mikoplazmaların Genel Özellikleri <u>Atifet Yasemin Öztop</u> Tıbbi Mikrobiyoloji
15:00 15:50	Sosyal sorumluluk projesi	Kariyer Planlama Dersi	Atatürk İlke ve İnkılap Tarihi (CUZEM)	Temel Bilgi Teknolojileri (CUZEM)	Hücre ve Hücrenin Morfolojik Ayrımı II <u>Deniz Şahin İnan</u> Histoloji Embriyoloji
16:00 16:50	Sosyal sorumluluk projesi	Kariyer Planlama Dersi	Atatürk İlke ve İnkılap Tarihi (CUZEM)	Temel Bilgi Teknolojileri (CUZEM)	Hücre ve Hücrenin Morfolojik Ayrımı II <u>Deniz Şahin İnan</u> Histoloji Embriyoloji

TIP 1040 Temel Bilgiler Ders Kurulu		1 Mayıs – 5 Mayıs 2023			Akademik Yılın 31. Haftası	
Saat	Pazartesi	Salı	Çarşamba	Perşembe	Cuma	
08:10 09:00	TATİL	İngilizce	İngilizce	İngilizce	Kanser Oluşumu, Hücre Yaşlanması ve Ölümü <u>Deniz Şahin İnan</u> Histoloji Embriyoloji	
09:10 10:00		İngilizce	İngilizce	İngilizce	Mikropsal Genetik <u>A. Hümevra Taşkın Kafa</u> Tıbbi Mikrobiyoloji	
10:10 11:00		Hücre Siklusu ve Hücre Bölünmeleri <u>Deniz Şahin İnan</u> Histoloji Embriyoloji	Genom Alanındaki Gelişmeler <u>Nilgün Çekin</u> Tıbbi Biyoloji	Türk Dili (CUZEM)	Aminoasit Protein Metabolizması ve AA'lerin Yıkım Yolları <u>Sevtap Bakır</u> Tıbbi Biyokimya	
11:10 12:00		Hücre Siklusu ve Hücre Bölünmeleri <u>Deniz Şahin İnan</u> Histoloji Embriyoloji	Genom Alanındaki Gelişmeler <u>Nilgün Çekin</u> Tıbbi Biyoloji	Türk Dili (CUZEM)	Aminoasit Protein Metabolizması ve AA'lerin Yıkım Yolları <u>Sevtap Bakır</u> Tıbbi Biyokimya	
13:00 13:50	TATİL	Kafa Kemikleri (Visceocranium) <u>Vedat Sabancıoğulları</u> Anatomi	LAB: Bakterilerin Üretilmesi Grup I Mikrobiyoloji	Üniversite Geneli Seçmeli Ders	LAB: Kafa Kemikleri (Visceocranium) Grup II Anatomi	
14:00 14:50		Kafa Kemikleri (Visceocranium) <u>Vedat Sabancıoğulları</u> Anatomi	LAB: Bakterilerin Üretilmesi Grup II Mikrobiyoloji	Üniversite Geneli Seçmeli Ders	LAB: Kafa Kemikleri (Visceocranium) Grup II Anatomi	
15:00 15:50		Kariyer Planlama Dersi	Atatürk İlke ve İnkılap Tarihi (CUZEM)	LAB: Bakterilerin Üretilmesi Grup I Mikrobiyoloji	LAB: Elektron Mikroskopta İnceleme Yöntemleri Grup II Histoloji ve Embriyoloji	
16:00 16:50		Kariyer Planlama Dersi	Atatürk İlke ve İnkılap Tarihi (CUZEM)	LAB: Bakterilerin Üretilmesi Grup II Mikrobiyoloji	LAB: Elektron Mikroskopta İnceleme Yöntemleri Grup II Histoloji ve Embriyoloji	

TIP 1040 Temel Bilgiler Ders Kurulu			8 Mayıs – 12 Mayıs 2022		Akademik Yılın 32. Haftası
Saat	Pazartesi	Salı	Çarşamba	Perşembe	Cuma
08:10 09:00	İngilizce	İngilizce	İngilizce	İngilizce	Serbest çalışma
09:10 10:00	İngilizce	İngilizce	İngilizce	İngilizce	Aminoasit Protein Metabolizması ve AA'lerin Yıkım Yolları <u>Sevtap Bakır</u> Tıbbi Biyokimya
10:10 11:00	Kafa İskeletinin Bütünü <u>Güldal Doğruyol</u> Anatomi	Standartlaşma Teknikler, Yaşam Tablosunun Yapılışı <u>Ziynet Çınar</u> Biyostatistik	Protozoonların Genel Özellikleri ve Tıbbi Önemi <u>Ahmet Duran Atas</u> Parazitoloji	Türk Dili (CUZEM)	Virüslerin Morfolojisi, Kimyasal Yapıları ve Genel Özellikleri <u>Ömer Poyraz</u> Mikrobiyoloji
11:10 12:00	Kafa İskeletinin Bütünü <u>Güldal Doğruyol</u> Anatomi	Sağlık Düzeyini Gösteren Ölçütler, Yaşam Tablosunun Temel Fonksiyonları <u>Ziynet Çınar</u> Biyostatistik	Protozoonların Genel Özellikleri ve Tıbbi Önemi <u>Ahmet Duran Atas</u> Parazitoloji	Türk Dili (CUZEM)	Virüslerin Morfolojisi, Kimyasal Yapıları ve Genel Özellikleri <u>Ömer Poyraz</u> Mikrobiyoloji

13:00 13:50	Moleküler Evrim <u>İzzet Yelkuvan</u> Tıbbi Biyoloji	Aminoasit Protein Metabolizması ve AA'lerin Yıkım Yolları <u>Sevtap Bakır</u> Tıbbi Biyokimya	Fungusların Genel Özellikleri ve Morfolojik Yapıları <u>Ahmet Alim</u> Mikrobiyoloji	Üniversite Geneli Seçmeli Ders	Parazitolojiye Giriş ve Parazitozların Önemi <u>Serpil Değerli</u> Parazitoloji
14:00 14:50	Moleküler Evrim <u>İzzet Yelkuvan</u> Tıbbi Biyoloji	Aminoasit Protein Metabolizması ve AA'lerin Yıkım Yolları <u>Sevtap Bakır</u> Tıbbi Biyokimya	Fungusların Genel Özellikleri ve Morfolojik Yapıları <u>Ahmet Alim</u> Mikrobiyoloji	Üniversite Geneli Seçmeli Ders	Parazitolojiye Giriş ve Parazitozların Önemi <u>Serpil Değerli</u> Parazitoloji
15:00 15:50	Sosyal sorumluluk proje	Kariyer Planlama	Atatürk İlke ve İnkılap Tarihi (CUZEM)	Temel Bilgi Teknolojileri (CUZEM)	LAB: Fungusların Tanıtılması Grup I Mikrobiyoloji
16:00 16:50	Sosyal sorumluluk proje	Kariyer Planlama	Atatürk İlke ve İnkılap Tarihi (CUZEM)	Temel Bilgi Teknolojileri (CUZEM)	LAB: Fungusların Tanıtılması Grup II Mikrobiyoloji

TIP 1040 Temel Bilgiler Ders Kurulu		15 Mayıs – 19 Mayıs 2023			Akademik Yılın 33. Haftası
Saat	Pazartesi	Salı	Çarşamba	Perşembe	Cuma
08:10 09:00	İngilizce	İngilizce	İngilizce	İngilizce	TATİL
09:10 10:00	İngilizce	İngilizce	İngilizce	İngilizce	
10:10 11:00	Eklemler Hakkında Genel Bilgiler <u>Muhittin Sönmez</u> Anatomi	LAB: Kafa İskeletinin Bütünü Grup I-II Anatomi	Columna Vertebralis Eklemleri <u>Muhittin Sönmez</u> Anatomi	Türk Dili (CUZEM)	
11:10 12:00	Eklemler Hakkında Genel Bilgiler <u>Muhittin Sönmez</u> Anatomi	LAB: Kafa İskeletinin Bütünü Grup I-II Anatomi	Columna Vertebralis Eklemleri <u>Muhittin Sönmez</u> Anatomi	Türk Dili (CUZEM)	

13:00 13:50	Aminoasit Protein Metabolizması ve AA'lerin Yıkım Yolları <u>Sevtaç Bakır</u> Tıbbi Biyokimya	Kalıtımın Kromozomal Temeli <u>Malik Ejder Yıldırım</u> Tıbbi Genetik	LAB: Mitoz Hücre Bölünmesi Grup I Histoloji Embriyoloji	Üniversite Geneli Seçmeli Ders	TATİL
14:00 14:50	Aminoasit Protein Metabolizması ve AA'lerin Yıkım Yolları <u>Sevtaç Bakır</u> Tıbbi Biyokimya	Kalıtımın Kromozomal Temeli <u>Malik Ejder Yıldırım</u> Tıbbi Genetik	LAB: Mitoz Hücre Bölünmesi Grup II Histoloji Embriyoloji	Üniversite Geneli Seçmeli Ders	
15:00 15:50	Sosyal sorumluluk Proje	Kariyer Planlama	Atatürk İlke ve İnkılap Tarihi (CUZEM)	Temel Bilgi Teknolojileri (CUZEM)	
16:00 16:50	Sosyal sorumluluk Proje	Kariyer Planlama	Atatürk İlke ve İnkılap Tarihi (CUZEM)	Temel Bilgi Teknolojileri (CUZEM)	

TIP 1040 Temel Bilgiler Ders Kurulu		22 Mayıs – 26 Mayıs 2023			Akademik Yılın 34. Haftası
Saat	Pazartesi	Salı	Çarşamba	Perşembe	Cuma
08:10 09:00	İngilizce	İngilizce	İngilizce	İngilizce	Erişkin Bağışıklama <u>Seher Karahan</u> Tıp Eğitimi
09:10 10:00	İngilizce	İngilizce	İngilizce	İngilizce	Erişkin Bağışıklama <u>Seher Karahan</u> Tıp Eğitimi
10:10 11:00	LAB: Kağıt Kromatografisi Karaciğerde Transaminasyon Grup I Biyokimya	Helmintlerin Genel Özellikleri ve Tıbbi Önemi <u>Serpil Değerli</u> Parazitoloji	Dekanla Söyleşi Yıl Sonu Değerlendirme	Türk Dili (CUZEM)	LAB: Değerlendirme Grup I Biyokimya
11:10 12:00	LAB: Kağıt Kromatografisi Karaciğerde Transaminasyon Grup I Biyokimya	Helmintlerin Genel Özellikleri ve Tıbbi Önemi <u>Serpil Değerli</u> Parazitoloji	Dünya Tarihinde Büyük Salgınlar <u>Seher Karahan</u> Tıp Eğitimi	Türk Dili (CUZEM)	LAB: Değerlendirme Grup I Biyokimya
13:00 13:50	LAB: Kağıt Kromatografisi Karaciğerde Transaminasyon Grup II Biyokimya	Üst Ekstremit Eklemleri <u>Kaan Çimen</u> Anatomi	Alt Ekstremit Eklemleri <u>Muhittin Sönmez</u> Anatomi	Üniversite Geneli Seçmeli Ders	Yıl Sonu Eğitim Değerlendirme Toplantısı Dönem I Koordinatörlüğü
14:00 14:50	LAB: Kağıt Kromatografisi Karaciğerde Transaminasyon Grup II Biyokimya	Üst Ekstremit Eklemleri <u>Kaan Çimen</u> Anatomi	Alt Ekstremit Eklemleri <u>Muhittin Sönmez</u> Anatomi	Üniversite Geneli Seçmeli Ders	Karşılaştırılmalı Ölüm İndeksi ve Standartlaştırılmış Ölüm Oranı <u>Ziynet Cınar</u> Biyostatistik
15:00 15:50	Sosyal sorumluluk Proje	Kariyer Planlama	Atatürk İlke ve İnkılap Tarihi (CUZEM)	Temel Bilgi Teknolojileri (CUZEM)	LAB: Columna Vertebralis Eklemleri Grup I-II Anatomi
16:00 16:50	Sosyal sorumluluk Proje	Kariyer Planlama	Atatürk İlke ve İnkılap Tarihi (CUZEM)	Temel Bilgi Teknolojileri (CUZEM)	LAB: Columna Vertebralis Eklemleri Grup I-II Anatomi

TIP 1040 Temel Bilgiler Ders Kurulu		29 Mayıs – 2 Haziran 2023			Akademik Yılın 35. Haftası
Saat	Pazartesi	Salı	Çarşamba	Perşembe	Cuma
08:10 09:00	İngilizce	İngilizce	İngilizce	İngilizce	LAB: Çeşitli Vücut Hücreleri Grup II Histoloji Embriyoloji
09:10 10:00	İngilizce	İngilizce	İngilizce	İngilizce	LAB: Çeşitli Vücut Hücreleri Grup II Histoloji Embriyoloji
10:10 11:00	Bakteriyofajlar <u>Mürşit Hasbek</u> Tıbbi Mikrobiyoloji	Virüs Konak İlişkileri <u>Ömer Poyraz</u> Mikrobiyoloji	Eklem Bacaklıların Genel Özellikleri ve Tıbbi Önemi <u>Zübeyda Akın</u> <u>Polat</u> Parazitoloji	Türk Dili (CUZEM)	Aile Planlaması Yöntemleri ve Acil Kontrasepsiyon <u>Ezgi Ağadayı</u> Tıp Eğitimi
11:10 12:00	Genişletilmiş Bağışıklama Programı <u>Ezgi Ağadayı</u> Tıp Eğitimi	Virüs Konak İlişkileri <u>Ömer Poyraz</u> Tıbbi Mikrobiyoloji	Eklem Bacaklıların Genel Özellikleri ve Tıbbi Önemi <u>Zübeyda Akın</u> <u>Polat</u> Parazitoloji	Türk Dili (CUZEM)	Aile Planlaması Yöntemleri ve Acil Kontrasepsiyon <u>Ezgi Ağadayı</u> Tıp Eğitimi

13:00 13:50	Genişletilmiş Bağışıklama Programı <u>Ezgi Ağadayı</u> Tıp Eğitimi	Erken Klinik Temas (ATEŞ)	LAB: Üst Ekstremitte Eklemleri Grup I Anatomi	Üniversite Geneli Seçmeli Ders	LAB: Tek Çok Hücreli Parazitlerin Genel Tanımı Grup II Parazitoloji
14:00 14:50	Memurların Özlük Hakları <u>Naim Karagöz</u> Tıp Eğitimi	Erken Klinik Temas (ATEŞ)	LAB: Üst Ekstremitte Eklemleri Grup I Anatomi	Üniversite Geneli Seçmeli Ders	LAB: Tek Çok Hücreli Parazitlerin Genel Tanımı Grup II Parazitoloji
15:00 15:50	Sosyal sorumluluk Proje	Erken Klinik Temas (ATEŞ)	Atatürk İlke ve İnkılap Tarihi (CUZEM)	Temel Bilgi Teknolojileri (CUZEM)	LAB: Alt Ekstremitte Eklemleri Grup I Anatomi
16:00 16:50	Sosyal sorumluluk Proje	Erken Klinik Temas (ATEŞ)	Atatürk İlke ve İnkılap Tarihi (CUZEM)	Temel Bilgi Teknolojileri (CUZEM)	LAB: Alt Ekstremitte Eklemleri Grup II Anatomi

TIP 1040 Temel Bilgiler Ders Kurulu		5 Haziran – 9 Haziran 2023			Akademik Yılın 36. Haftası	
Saat	Pazartesi	Salı	Çarşamba	Perşembe	Cuma	
08:10 09:00	Serbest çalışma	TEMEL TIBBİ BECERİLER (OSCE) SINAVI	Serbest çalışma	Serbest çalışma	Serbest çalışma	
09:10 10:00	Serbest çalışma		Serbest çalışma	Serbest çalışma	Serbest çalışma	
10:10 11:00	Telafi Laboratuvarı Histoloji Embriyoloji		Serbest çalışma	Serbest çalışma	Serbest çalışma	
11:10 12:00	Telafi Laboratuvarı Histoloji Embriyoloji		Serbest çalışma	Serbest çalışma	Serbest çalışma	

13:00 13:50	Anatomi Telafi Laboratuvarı	ANATOMİ PRATİK SINAVI	Serbest çalışma	Serbest çalışma
14:00 14:50	Anatomi Telafi Laboratuvarı		Serbest çalışma	DERS KURULU IV TEORİK SINAVI Saat: 14.00
15:00 15:50	Anatomi Telafi Laboratuvarı		Serbest çalışma	
16:00 16:50	Anatomi Telafi Laboratuvarı		Serbest çalışma	

IV. DERS KURULU SORU DAĞILIMI

DERSLER	TOPLAM DERS SAATİ	SORU SAYISI/PUAN	SORU SIRASI
BIYOİSTATİSTİK	13	7	1-7
BİYOFİZİK	10	5	8-12
TIBBİ BİYOLOJİ	8	4	13-16
TIBBİ GENETİK	10	5	17-21
TIBBİ BİYOKİMYA	38	16	22-37
PARAZİTOLOJİ	10	5	38-42
MİKROBİYOLOJİ	22	10	43-52
HİSTOLOJİ-EMBRYOLOJİ	24	10	53-62
TIP EĞİTİMİ	12	6	63-68
ANATOMİ	40	20 (12 teorik + 8 Pratik)	69-88
ERKEN KLİNİK TEMAS	4	2	89-90
TOPLAM	172	90	90
Sosyal Sorumluluk Proje*	10	10	*Sosyal S. Proje Puanı

*Sosyal Sorumluluk Projeleri 10 puan üzerinden değerlendirilmektedir. Komite 90 puanlık olup sosyal sorumluluk proje puanı eklenmesiyle komite notu hesaplanır.

OSCE sınavı puanları **Dönem sonu sınavı** puanına eklenecektir.

DERSLER	SORULARIN DERS KURULLARINA GÖRE DAĞILIMLARI				SORU SAYISI	SORU SIRASI
	I KURUL	II KURUL	III KURUL	IV KURUL		
BİYOİSTATİSTİK	5	6	6	4	21	1–21
TIBBİ BİYOKİMYA	12	13	13	9	47	22–68
TIBBİ BİYOLOJİ	8	12	6	2	28	69–96
PSİKİYATRİ	3	6	1	-	10	97–106
TIBBİ GENETİK	2	2	4	3	11	107–117
BİYOFİZİK	-	-	12	3	15	118–132
MİKROBİYOLOJİ	-	-	-	6	6	133–138
TIP TARİHİ VE ETİK	10	-	-	-	10	139–148
TIBBİ TERMİNOLOJİ	7	-	-	-	7	149–155
FİZYOLOJİ	-	-	7	-	7	156–162
HİSTOLOJİ-EMBRİYOLOJİ	-	-	-	7	7	163–169
TIP EĞİTİMİ	-	-	-	4	4	170–173
İLK VE ACİL YARDIM	4	-	-	-	4	174–177
PARAZİTOLOJİ	-	-	-	3	3	178–180
ANATOMİ	-	-	-	10	10	181–190
TEMEL TIBBİ BECERİLER (OSCE PUANI)	-	-	-	-	10	190–200
TOPLAM	51	39	49	51	200	200

Final Sınavı	10 Temmuz 2023	Saat 10:00
Bütünleme Sınavı	24 Temmuz 2023	Saat 10:00

DÖNEM 2

DÖNEM II

DOKU BİYOLOJİSİ DERS KURULU
5 EYLÜL – 14 EKİM 2022

1. DERSLER	TEORİK	PRATİK	TOPLAM
2. ANATOMİ (1)	32	19 X 2	70
3. HİSTOLOJİ-EMBRİYOLOJİ (2)	34	13 X 2	60
4. FİZYOLOJİ (3)	22	2 X 2	26
5. BİYOKİMYA (4)	14	-	14
6. TOPLAM	102	68	170

KURULUN AMAÇLARI

Anatomiye ait genel giriş ve terminoloji verilir. Epitel, bağ, kas, kıkırdak ve kemik dokularının biyokimyasal ve mikroskobik yapılarının yanı sıra genel histolojisi ve anatomisi hakkında bilgi vermektir. Ayrıca kas ve periferik ve otonom sinir sisteminin fizyolojisi hakkında bilgiler verilmektedir. Kasların kasılma mekanizmaları anlatılır.

KURULUN ÖĞRENİM ÇIKTILARI

- A) Anatomiye ait genel bilgiler ve terminolojinin yanı sıra epitel, bağ, kemik, kıkırdak ve kas dokularının histolojik ve biyokimyasal özellikleri öğrenilmiş olacaktır.
- B) İnsan vücudundaki kemik ve kas dokularının ayrıntılı anatomisi ve ilgili dokuların birbirleri ile komşuluk ya da grup oluşturma ilişkileri öğrenilmiş olacaktır.
- C) Kas ve periferik sinir sisteminin işlevlerini öğrenmiş olacaklar. Ayrıca kas kasılma mekanizmasını açıklayabilecekler.
- D) Moleküllerden hücrelere, hücrelerden organlara ve oradan da tüm organizma düzeyinde insan bedeninin normal yapısını anlayabilme.
- E) Tanı ve tedaviye yön vermesi için testleri kullanabilme

EĞİTİM ÖĞRETİM METOTLARI

1. Amfi

dersleri

Amfi dersleri bilgi aktarmanın klasik ve geleneksel bir yöntemidir. Klinik öncesi eğitim döneminde geleneksel sınıf dersleri, paneller, entegre oturumlar ya da olgu tartışmaları şeklinde uygulanır ve klinik öncesi dönemde %50-70 arasında ve klinik dönemde %30-50 oranında yer alır.

2. Laboratuvar pratikleri ve demonstrasyonlar

Öğrencilere öğrenme konuları hakkında doğrudan ve hızlı bir şekilde öğrenme şansı tanıyan, öğrenme motivasyonunu artıran, bilimsel bir bakış açısı kazandıran, teorik bilgileri pekiştiren metotlardır. Klinik öncesi eğitim döneminde %15-28 oranında yer almaktadır.

DERS KURULU İN PROGRAMIN ÖĞRENME ÇIKTILARINA
KATKISI

Kodu	Ders	PÇ1	PÇ2	PÇ3	PÇ4	PÇ5	PÇ6	PÇ7	PÇ8	PÇ9	PÇ10	PÇ11	PÇ12
TIP 2010	Ders Kurulu 1	5	5	2	-	-	-	-	-	-	-	-	2

TIP2010 Doku Biyolojisi Ders Kurulu		5 Eylül – 9 Eylül 2022		Akademik Yılın 1. Haftası	
	Pazartesi	Salı	Çarşamba	Perşembe	Cuma
08:10 09:00	Serbest Çalışma	Serbest çalışma	Kıkırdak Dokusu <u>Z.Deniz Şahin İnan</u> Histoloji & Embri.	Serbest Çalışma	Kemik Dokusu <u>Serpil Saraydın</u> Histoloji & Embri.
09:10 10:00	Serbest Çalışma	Serbest çalışma	Kıkırdak Dokusu <u>Z.Deniz Şahin İnan</u> Histoloji & Embri.	Dönem 2 temsilci seçimi	Kemik Dokusu <u>Serpil Saraydın</u> Histoloji & Embri.
10:10 11:00	Anatomik bölgeler, regional (topoğrafik) anatomi <u>Mehmet Çimen</u> Anatomi	Sinir sistemi hakkında genel bilgiler <u>Muhittin Sönmez</u> Anatomi	Omuz ve kolun arka bölgesi kasları <u>Mehmet Çimen</u> Anatomi	Omuz ve kolun ön bölgesi kasları <u>Mehmet Çimen</u> Anatomi	Meme anatomisi <u>Yaşar Taştemur</u> Anatomi
11:10 12:00	Kaslar hakkında genel bilgiler <u>Vedat Sabancıoğulları</u> Anatomi	Sırt bölgesi, yüzeysel sırt kasları <u>Kaan Çimen</u> Anatomi	Omuz ve kolun arka bölgesi kasları <u>Mehmet Çimen</u> Anatomi	Omuz ve kolun ön bölgesi kasları <u>Mehmet Çimen</u> Anatomi	Plexus brachialis <u>Güldal Doğruyol</u> Anatomi
13:00 13:50	Örtü epiteli <u>Z.Deniz Şahin İnan</u> Histoloji & Embri.	Bez epiteli <u>Z.Deniz Şahin İnan</u> Histoloji & Embri.	LAB: Örtü epiteli Grup I HİSTOLOJİ	Kemik Dokusu <u>Serpil Saraydın</u> Histoloji & Embri.	Serbest çalışma
14:00 14:50	Örtü epiteli <u>Z.Deniz Şahin İnan</u> Histoloji & Embri.	Bez epiteli <u>Z.Deniz Şahin İnan</u> Histoloji & Embri.	LAB: Örtü epiteli Grup I HİSTOLOJİ	Kemik Dokusu <u>Serpil Saraydın</u> Histoloji & Embri.	Kas dokusu <u>Celal Kaloğlu</u> Histoloji & Embri.
15:00 15:50	Bağ Dokusu <u>Serpil Saraydın</u> Histoloji & Embri.	Bağ Dokusu <u>Serpil Saraydın</u> Histoloji & Embri.	LAB: Örtü epiteli Grup II HİSTOLOJİ	LAB: Sırt bölgesi, yüzeysel sırt kasları Grup I –II ANATOMİ	Kas dokusu <u>Celal Kaloğlu</u> Histoloji & Embri.
16:00 16:50	Bağ Dokusu <u>Serpil Saraydın</u> Histoloji & Embri.	Bağ Dokusu <u>Serpil Saraydın</u> Histoloji & Embri.	LAB: Örtü epiteli Grup II HİSTOLOJİ	LAB: Sırt bölgesi, yüzeysel sırt kasları Grup I –II ANATOMİ	Dekanla Söyleşi

TIP2010 Doku Biyolojisi Ders Kurulu		12 Eylül – 16 Eylül 2022			Akademik Yılın 2. Haftası	
	Pazartesi	Salı	Çarşamba	Perşembe	Cuma	
08:10 09:00	Kas Dokusu <u>Celal Kaloğlu</u> Histoloji & Embri.	Oogenez ve ovulasyon <u>H.Eray Bulut</u> Histoloji & Embri.	Ön kolun ön bölgesi ve fossa cubiti <u>Vedat Sabancıoğulları</u> Anatomi	Serbest Çalışma	Gluteal bölge <u>Mehmet Çimen</u> Anatomi	
09:10 10:00	Kas Dokusu <u>Celal Kaloğlu</u> Histoloji & Embri.	Oogenez ve ovulasyon <u>H.Eray Bulut</u> Histoloji & Embri.	Ön kolun ön bölgesi ve fossa cubiti <u>Vedat Sabancıoğulları</u> Anatomi	El anatomisi <u>Vedat Sabancıoğulları</u> Anatomi	Gluteal bölge <u>Mehmet Çimen</u> Anatomi	
10:10 11:00	Axilla anatomisi <u>Mehmet Çimen</u> Anatomi	Ön kolun arka bölgesi <u>Vedat Sabancıoğulları</u> Anatomi	Embriyoner ve fetal dönem <u>H.Eray Bulut</u> Histoloji & Embri.	El anatomisi <u>Vedat Sabancıoğulları</u> Anatomi	Genital siklus, döllenme, blastosist oluşumu ve gastrulasyon <u>H.Eray Bulut</u> Histoloji & Embri.	
11:10 12:00	Axilla anatomisi <u>Mehmet Çimen</u> Anatomi	Ön kolun arka bölgesi <u>Vedat Sabancıoğulları</u> Anatomi	Embriyoner ve fetal dönem <u>H.Eray Bulut</u> Histoloji & Embri.	Plexus lumbosacralis <u>Güldal Doğruyol</u> Anatomi	Genital siklus, döllenme, blastosist oluşumu ve gastrulasyon <u>H.Eray Bulut</u> Histoloji & Embri.	

13:00 13:50	LAB: Omuz ve kolun arka bölgesi kasları Grup I-II ANATOMİ	LAB: Omuz ve kolun ön bölgesi kasları Grup I-II ANATOMİ	LAB: Bez epiteli Grup I HİSTOLOJİ	LAB: Bez epiteli Grup II HİSTOLOJİ	LAB: Bağ dokusu Grup I HİSTOLOJİ
14:00 14:50	LAB: Omuz ve kolun arka bölgesi kasları Grup I-II ANATOMİ	LAB: Omuz ve kolun ön bölgesi kasları Grup I-II ANATOMİ	LAB: Bez epiteli Grup I HİSTOLOJİ	LAB: Bez epiteli Grup II HİSTOLOJİ	LAB: Bağ dokusu Grup I HİSTOLOJİ
15:00 15:50	Tıbbi İngilizce	Tıbbi İngilizce	LAB: Meme anatomisi Grup I-II ANATOMİ	LAB: Plexus brachialis Grup I-II ANATOMİ	LAB: Bağ dokusu Grup II HİSTOLOJİ
16:00 16:50	Tıbbi İngilizce	Tıbbi İngilizce	LAB: Meme anatomisi Grup I-II ANATOMİ	LAB: Plexus brachialis Grup I-II ANATOMİ	LAB: Bağ dokusu Grup II HİSTOLOJİ

TIP2010 Doku Biyolojisi Ders Kurulu		19 Eylül – 23 Eylül 2022			Akademik Yılın 3. Haftası	
	Pazartesi	Salı	Çarşamba	Perşembe	Cuma	
08:10 09:00	Serbest Çalışma	Plasenta oluşumu, işlevi, tipleri <u>H.Eray Bulut</u> Histoloji & Embri.	Sinir dokusu <u>Z.Deniz Şahin İnan</u> Histoloji & Embri.	Ayak anatomisi <u>İlhan Otağ</u> Anatomi	Yüz anatomisi ve mimik kasları <u>Mehmet Çimen</u> Anatomi	
09:10 10:00	Uyluğun ön ve medial bölgesi <u>Muhittin Sönmez</u> Anatomi	Plasenta oluşumu, işlevi, tipleri <u>H.Eray Bulut</u> Histoloji & Embri.	Sinir dokusu <u>Z.Deniz Şahin İnan</u> Histoloji & Embri.	Ayak anatomisi <u>İlhan Otağ</u> Anatomi	Yüz anatomisi ve mimik kasları <u>Mehmet Çimen</u> Anatomi	
10:10 11:00	Uyluğun ön ve medial bölgesi <u>Muhittin Sönmez</u> Anatomi	Bacağın arka bölgesi <u>Muhittin Sönmez</u> Anatomi	Fötal membranlar <u>H.Eray Bulut</u> Histoloji & Embri.	Çoğul gebelikler, insanda doğuştan malformasyonların nedenleri <u>H.Eray Bulut</u> Histoloji & Embri	Çizgili kaslarda kasılma <u>Ahmet Kemal Filiz</u> Fizyoloji	
11:10 12:00	Uyluğun arka ve lateral bölgesi, fossa poplitea <u>Muhittin Sönmez</u> Anatomi	Bacağın ön yan bölgesi <u>Muhittin Sönmez</u> Anatomi	Fötal membranlar <u>H.Eray Bulut</u> Histoloji & Embri.	Çoğul gebelikler, insanda doğuştan malformasyonların nedenleri <u>H.Eray Bulut</u> Histoloji & Embri	Çizgili kaslarda kasılma <u>Ahmet Kemal Filiz</u> Fizyoloji	

13:00 13:50	LAB: Axilla anatomisi Grup I-II ANATOMİ	LAB: Ön kolun arka bölgesi Grup I-II ANATOMİ	LAB: Ön kolun ön bölgesi ve fossa cubiti Grup I-II ANATOMİ	LAB: Kıkırdak ve kemik dokusu Grup I HİSTOLOJİ	Serbest çalışma
14:00 14:50	LAB: Axilla anatomisi Grup I-II ANATOMİ	LAB: Ön kolun arka bölgesi Grup I-II ANATOMİ	LAB: Ön kolun ön bölgesi ve fossa cubiti Grup I-II ANATOMİ	LAB: Kıkırdak ve kemik dokusu Grup I HİSTOLOJİ	Epitel dokusu biyokimyası <u>Sevtap Bakır</u> Biyokimya
15:00 15:50	Tıbbi İngilizce	Tıbbi İngilizce	LAB: Kıkırdak ve kemik dokusu Grup II HİSTOLOJİ	LAB: El anatomisi Grup I-II ANATOMİ	LAB: Plexus lumbosacralis Grup I-II ANATOMİ
16:00 16:50	Tıbbi İngilizce	Tıbbi İngilizce	LAB: Kıkırdak ve kemik dokusu Grup II HİSTOLOJİ	LAB: El anatomisi Grup I-II ANATOMİ	LAB: Plexus lumbosacralis Grup I-II ANATOMİ

TIP2010 Doku Biyolojisi Ders Kurulu		26 Eylül – 30 Eylül 2022			Akademik Yılın 4. Haftası	
	Pazartesi	Salı	Çarşamba	Perşembe	Cuma	
08:10 09:00	Çizgili kasın mekanik özellikleri <u>Ahmet Kemal Filiz</u> Fizyoloji	Bağ dokusu biyokimyası <u>Sevtaç Bakır</u> Biyokimya	Düz kaslar <u>Ahmet Kemal Filiz</u> Fizyoloji	Perifer sinir sistemi fizyolojisi <u>Ercan Özdemir</u> Fizyoloji	Kaslarda adaptasyon ve fizyopatoloji <u>Ahmet Kemal Filiz</u> Fizyoloji	
09:10 10:00	Çizgili kasın mekanik özellikleri <u>Ahmet Kemal Filiz</u> Fizyoloji	Bağ dokusu biyokimyası <u>Sevtaç Bakır</u> Biyokimya	Düz kaslar <u>Ahmet Kemal Filiz</u> Fizyoloji	Perifer sinir sistemi fizyolojisi <u>Ercan Özdemir</u> Fizyoloji	Egzersiz ve kas <u>Ahmet Kemal Filiz</u> Fizyoloji	
10:10 11:00	Kafa derisi (Scalp) anatomisi <u>Kaan Çimen</u> Anatomi	Sinir kas kavşağı ve motor birimi <u>Ahmet Kemal Filiz</u> Fizyoloji	Travma ve doku zedelenmesi biyokimyası <u>Hüseyin Aydın</u> Biyokimya	Adipoz doku biyokimyası <u>Kenan Çelik</u> Biyokimya	Kas dokusu biyokimyası <u>Kenan Çelik</u> Biyokimya	
11:10 12:00	Suboccipital bölge ve derin sırt kasları <u>Yaşar Taştumur</u> Anatomi	Sinir kas kavşağı ve motor birimi <u>Ahmet Kemal Filiz</u> Fizyoloji	Travma ve doku zedelenmesi biyokimyası <u>Hüseyin Aydın</u> Biyokimya	Adipoz doku biyokimyası <u>Kenan Çelik</u> Biyokimya	Kas dokusu biyokimyası <u>Kenan Çelik</u> Biyokimya	

13:00 13:50	LAB: Gluteal bölge Grup I-II ANATOMİ	Sinir sonlanmaları <u>Z. Deniz Şahin İnan</u> Histoloji & Embri	LAB: Uyluğun arka ve lateral bölgesi, fossa poplitea Grup I-II ANATOMİ	LAB: Kas dokusu Grup I HİSTOLOJİ	Sinir dokusu biyokimyası <u>Serkan Bolat</u> Biyokimya
14:00 14:50	LAB: Gluteal bölge Grup I-II ANATOMİ	Sinir sonlanmaları <u>Z. Deniz Şahin İnan</u> Histoloji & Embri.	LAB: Uyluğun arka ve lateral bölgesi, fossa poplitea Grup I-II ANATOMİ	LAB: Kas dokusu Grup II HİSTOLOJİ	Sinir dokusu biyokimyası <u>Serkan Bolat</u> Biyokimya
15:00 15:50	Tıbbi İngilizce	Tıbbi İngilizce	LAB: Uyluğun ön ve medial bölgesi Grup I-II ANATOMİ	LAB: Bacağın arka bölgesi Grup I-II ANATOMİ	LAB: Bacak ön ve lateral bölgesi Grup I-II ANATOMİ
16:00 16:50	Tıbbi İngilizce	Tıbbi İngilizce	LAB: Uyluğun ön ve medial bölgesi Grup I-II ANATOMİ	LAB: Bacağın arka bölgesi Grup I-II ANATOMİ	LAB: Bacak ön ve lateral bölgesi Grup I-II ANATOMİ

TIP2010 Doku Biyolojisi Ders Kurulu		3 Ekim– 7 Ekim 2022			Akademik Yılın 5. Haftası	
	Pazartesi	Salı	Çarşamba	Perşembe	Cuma	
08:10 09:00	Serbest Çalışma	Serbest Çalışma	Serbest Çalışma	Spinal refleksler <u>Ercan Özdemir</u> Fizyoloji	Otonom sinir sistemi fizyolojisi <u>Ercan Özdemir</u> Fizyoloji	
09:10 10:00	Kanser dokusu biyokimyası <u>Serkan Bolat</u> Biyokimya	Reseptörler <u>Ercan Özdemir</u> Fizyoloji	Sinaptik iletim <u>Ercan Özdemir</u> Fizyoloji	Spinal refleksler <u>Ercan Özdemir</u> Fizyoloji	Otonom sinir sistemi fizyolojisi <u>Ercan Özdemir</u> Fizyoloji	
10:10 11:00	Kanser dokusu biyokimyası <u>Serkan Bolat</u> Biyokimya	Reseptörler <u>Ercan Özdemir</u> Fizyoloji	Sinaptik iletim <u>Ercan Özdemir</u> Fizyoloji	LAB: Genel embriyoloji Grup I HİSTOLOJİ	LAB: Sinir fizyolojisi Grup I-II FİZYOLOJİ (Tüm öğretim üyeleri)	
11:10 12:00	Perifer sinir sistemi fizyolojisi <u>Ercan Özdemir</u> Fizyoloji	Tümör belirteçleri <u>Halef Okan Doğan</u> Biyokimya	Sinaptik iletim <u>Ercan Özdemir</u> Fizyoloji	LAB: Genel embriyoloji Grup I HİSTOLOJİ	LAB: Sinir fizyolojisi Grup I-II FİZYOLOJİ (Tüm öğretim üyeleri)	

13:00 13:50	LAB: Ayak anatomisi Grup I-II ANATOMİ	LAB: Yüz anatomisi ve mimik kasları Grup I-II ANATOMİ	LAB: Kas fizyolojisi (CD Gösterimi) Grup I -II FİZYOLOJİ	LAB: Genel embriyoloji Grup II HİSTOLOJİ	LAB: Sinir dokusu Grup I HİSTOLOJİ
14:00 14:50	LAB: Ayak anatomisi Grup I-II ANATOMİ	LAB: Yüz anatomisi ve mimik kasları Grup I-II ANATOMİ	LAB: Kas fizyolojisi (CD Gösterimi) Grup I -II FİZYOLOJİ	LAB: Genel embriyoloji Grup II HİSTOLOJİ	LAB: Sinir dokusu Grup I HİSTOLOJİ
15:00 15:50	Tıbbi İngilizce	Tıbbi İngilizce	LAB: Kafa derisi (Scalp) anatomisi Grup I-II ANATOMİ	LAB: Suboccipital bölge ve derin sırt kasları Grup I-II ANATOMİ	LAB: Sinir dokusu Grup II HİSTOLOJİ
16:00 16:50	Tıbbi İngilizce	Tıbbi İngilizce	LAB: Kafa derisi (Scalp) anatomisi Grup I-II ANATOMİ	LAB: Suboccipital bölge ve derin sırt kasları Grup I-II ANATOMİ	LAB: Sinir dokusu Grup II HİSTOLOJİ

TIP2010 Doku Biyolojisi Ders Kurulu		10 Ekim – 14 Ekim 2022			Akademik Yılın 6. Haftası	
	Pazartesi	Salı	Çarşamba	Perşembe	Cuma	
08:10 09:00	Serbest çalışma	Serbest çalışma	Serbest Çalışma	Serbest Çalışma	Serbest Çalışma	
09:10 10:00	Histoloji Telafi laboratuvarı	Serbest çalışma	Histoloji Pratik Sınavı	Serbest Çalışma	Serbest Çalışma	
10:10 11:00	Histoloji Telafi laboratuvarı	Serbest çalışma	Histoloji Pratik Sınavı	Serbest Çalışma	Ders Kurulu Teorik Sınavı	
11:10 12:00	Histoloji Telafi laboratuvarı	Serbest çalışma	Histoloji Pratik Sınavı	Serbest Çalışma	Ders Kurulu Teorik Sınavı	

13:00 13:50	Anatomi Telafi laboratuvarı	Serbest çalışma	Anatomi Pratik Sınavı	Serbest Çalışma	Serbest Çalışma	
14:00 14:50	Anatomi Telafi laboratuvarı	Serbest çalışma	Anatomi Pratik Sınavı	Serbest Çalışma	Doku Biyolojisi Ders Kurulunun ve komite sorularının değerlendirmesi	
15:00 15:50	Anatomi Telafi laboratuvarı	Serbest çalışma	Anatomi Pratik Sınavı	Serbest Çalışma	Serbest Çalışma	
16:00 16:50	Serbest çalışma	Serbest Çalışma	Serbest Çalışma	Serbest Çalışma	Serbest Çalışma	

SORU DAĞILIMI

SORU DAĞILIMI	TOPLAM PUAN	TEORİK	PRATİK	SORU SIRASI
ANATOMİ	40	28	12	1 – 28
HİSTOLOJİ-EMBRİYOLOJİ	35	26	9	29 – 54
FİZYOLOJİ	16	14	2	55 – 68
BİYOKİMYA	9	9	-	69 – 77
TOPLAM	100	77	23	

DEVAMSIZLIK SINIRI

Teorik Dersler :20 saat
Anatomi Pratik :3 Lab.
Histoloji Pratik :2 Lab.

DÖNEM II

DOLAŞIM SİSTEMİ DERS KURULU
17 EKİM – 25 KASIM 2022

DERSLER	TEORİK	PRATİK	TOPLAM
ANATOMİ (1)	8	3 X 2	14
HİSTOLOJİ-EMBRİYOLOJİ (2)	14	6 X 2	26
FİZYOLOJİ (3)	36	16 X 2	68
BİYOKİMYA (4)	7	2 x 2	11
BİYOFİZİK (5)	10	-	10
TTB (6) (TIP EĞİTİMİ)	3	3X3	12
TOPLAM	78	63	141

KURULUN AMAÇLARI

Dolaşım sistemine ait kan, kalp ve damar dokularının anatomisi, histolojisi ve fizyolojisi konusundaki bilgileri yapıları ve işlevleri ile birlikte vermektir. Ayrıca kalp çalışmasının biyofiziksel ilkeleri ile kardiyovasküler sistemin biyokimyası anlatılmaktadır.

KURUL ÖĞRENİM ÇIKTILARI

- A) Dolaşım sistemine ait kalp damar gibi yapıların anatomisini ve histolojisini öğrenmiş olacaklar.
- B) Kalp çalışmasının biyofiziksel ilkeleri ile kardiyovasküler sistemin biyokimyasını öğrenmiş olacaklar.
- C) Kardiyovasküler sistemin işlevsel dinamiklerini öğrenmiş olacaklar.
- D) Kan dokusunun içeriğini ve kan ile hücrelerinin fonksiyonları öğrenilmiş olacaktır.
- E) Major patolojik süreçleri ve bunların biyolojik değişimlerini tanımlayabilme.
- F) Major patolojik süreçlerin organ sistemlerini nasıl etkilediğini açıklayabilme
- G) Bilimsel araştırma yapma, yeni bilgilerin peşinden koşma ve bilgileri diğerlerine aktarma yetenekleri geliştirebilme
- H) Bilgi ve eğitim teknolojilerini araştırma, eğitim ve hasta bakımı alanlarında kullanabilme

EĞİTİM ÖĞRETİM METOTLARI**1. Amfi dersleri**

Amfi dersleri bilgi aktarmanın klasik ve geleneksel bir yöntemidir. Klinik öncesi eğitim döneminde geleneksel sınıf dersleri, paneller, entegre oturumlar ya da olgu tartışmaları şeklinde uygulanır ve klinik öncesi dönemde %50-70 arasında ve klinik dönemde %30-50 oranında yer alır.

2. Laboratuvar pratikleri ve demonstrasyonlar

Öğrencilere öğrenme konuları hakkında doğrudan ve hızlı bir şekilde öğrenme şansı tanıyan, öğrenme motivasyonunu artıran, bilimsel bir bakış açısı kazandıran, teorik bilgileri pekiştiren metotlardır. Klinik öncesi eğitim döneminde %15-28 oranında yer almaktadır.

3. Aktif öğrenme yöntemleri

Rol play, grup sunumları, kavram haritası, nesi var, yedi şapka, dedikodu gibi yöntemlerin kullanılarak derslerin yapıldığı işbirlikçi bir öğrenme tekniğidir. Bu tekniklerle öğrenenin öğrenme sürecinin sorumluluğunu taşıdığı, öğrenene öğrenme sürecinin çeşitli yönleriyle ilgili karar alma, özdüzenleme yapma, ekip işbirliği içinde çalışabilme fırsatlarının verildiği ve öğrenme sırasında zihinsel yeteneklerini kullanmaya zorlandığı bir öğrenme sürecidir. Klinik öncesi eğitim programında %5 oranında yer almaktadır.

DERS KURULUNUN PROGRAMIN ÖĞRENME ÇIKTILARINA KATKISI

Kodu	Ders	PÇ1	PÇ2	PÇ3	PÇ4	PÇ5	PÇ6	PÇ7	PÇ8	PÇ9	PÇ10	PÇ11	PÇ12
TIP 2020	Ders Kurulu	5	5	2	-	-	-	-	-	-	-	-	2

TIP 2020 Dolaşım Sistemi Ders Kurulu		17 Ekim-21 Ekim 2022			Akademik Yılın 7. Haftası	
	Pazartesi	Salı	Çarşamba	Perşembe	Cuma	
08:10 09:00	Thorax duvar anatomisi <u>Muhittin Sönmez</u> Anatomi	Dolaşım sisteminin gelişimi <u>Z.Deniz Şahin İnan</u> Histoloji & Embri	Kan hücrelerinin oluşması <u>Bilal Şahin</u> Fizyoloji	Büyük damarlar ve posterior mediastinumda bulunan oluşumlar <u>Vedat Sabancıoğulları</u> Anatomi	Bağışıklıkta rol oynayan hücreler <u>H.Eray Bulut</u> Histoloji & Embri	
09:10 10:00	Thorax duvar anatomisi <u>Muhittin Sönmez</u> Anatomi	Dolaşım sisteminin gelişimi <u>Z.Deniz Şahin İnan</u> Histoloji & Embri	Kalp, lenfatik damarların histolojisi ve fetal dolaşım <u>Z.Deniz Şahin İnan</u> Histoloji & Embri	Büyük damarlar ve posterior mediastinumda bulunan oluşumlar <u>Vedat Sabancıoğulları</u> Anatomi	Eritrosit yıkımı, anemiler ve polisitemi <u>Bilal Şahin</u> Fizyoloji	
10:10 11:00	Mediastinum <u>İlhan Otağ</u> Anatomi	Kan yapımı <u>Serpil Saraydın</u> Histoloji & Embri	Kalp, lenfatik damarların histolojisi ve fetal dolaşım <u>Z.Deniz Şahin İnan</u> Histoloji & Embri	Periferik kan hücreleri <u>Serpil Saraydın</u> Histoloji & Embri.	Lökosit fonksiyonları <u>Bilal Şahin</u> Fizyoloji	
11:10 12:00	Kalp ve pericardium <u>Mehmet Çimen</u> Anatomi	Kan yapımı <u>Serpil Saraydın</u> Histoloji & Embri	Kan dokusu biyokimyası <u>Serkan Bolat</u> Biyokimya	Periferik kan hücreleri <u>Serpil Saraydın</u> Histoloji & Embri.	Lökosit fonksiyonları <u>Bilal Şahin</u> Fizyoloji	
13:00 13:50	Kalp ve pericardium <u>Mehmet Çimen</u> Anatomi	Kanın görevleri, fiziksel ve kimyasal özellikleri <u>Bilal Şahin</u> Fizyoloji	LAB: Toraks duvarı ve mediastinum Grup I-II ANATOMİ	LAB: Büyük damarlar ve posterior mediastinumda bulunan oluşumlar. Grup I-II ANATOMİ	Damarların histolojisi <u>Z.Deniz Şahin İnan</u> Histoloji & Embri.	
14:00 14:50	Kalp ve pericardium <u>Mehmet Çimen</u> Anatomi	Lenfatik organların gelişimi <u>H.Eray Bulut</u> Histoloji & Embri	LAB: Toraks duvarı ve mediastinum Grup I-II ANATOMİ	LAB: Büyük damarlar ve posterior mediastinumda bulunan oluşumlar. Grup I-II ANATOMİ	Damarların histolojisi <u>Z.Deniz Şahin İnan</u> Histoloji & Embri.	
15:00 15:50	Tıbbi İngilizce	Tıbbi İngilizce	Eritrositler, hemoglobin Yapımı <u>Bilal Şahin</u> Fizyoloji	Lenfatik organ histolojisi I (Lenf nodu, timus) <u>H.Eray Bulut</u> Histoloji & Embri.	LAB: Kalp ve pericardium Grup I-II ANATOMİ	
16:00 16:50	Tıbbi İngilizce	Tıbbi İngilizce	Eritrositler, hemoglobin Yapımı <u>Bilal Şahin</u> Fizyoloji	Lenfatik organ histolojisi II (Dalak, tonsiller, mukozaların lenfatik dokuları) <u>H.Eray Bulut</u> Histoloji & Embri.	LAB: Kalp ve pericardium Grup I-II ANATOMİ	

TIP 2020 Dolaşım Sistemi Ders Kurulu		24 Ekim-28 Ekim 2022			Akademik Yılın 8. Haftası
	Pazartesi	Salı	Çarşamba	Perşembe	Cuma
08:10 09:00	Granüositler, monositler, makrofaj sistemi <u>Bilal Şahin</u> Fizyoloji	Serbest Çalışma	TTB Kalp Muayenesi (Teorik) <u>Beceri Komisyonu</u> Tıp Eğitimi	Serbest Çalışma	Klinik biyokimyaya giriş ve enstrumantasyon <u>Serkan Bolat</u> Biyokimya
09:10 10:00	Trombosit fonksiyonları <u>Bilal Şahin</u> Fizyoloji	Serbest Çalışma	TTB Kalp Muayenesi <u>Beceri Komisyonu</u> Tıp Eğitimi	Serbest Çalışma	Kan grupları ve transfüzyon <u>Bilal Şahin</u> Fizyoloji
10:10 11:00	LAB: Kan alma yöntemi, eritrosit sayımı Grup I FIZYOLOJİ (Tüm öğretim üyeleri)	LAB: Dolaşım sistemi Grup I HİSTOLOJİ	TTB Kalp Muayenesi <u>Beceri Komisyonu</u> Tıp Eğitimi	Kanamamanın önlenmesi ve pıhtılaşma mekanizmaları <u>Bilal Şahin</u> Fizyoloji	Kalp kasının fizyolojisi <u>Ercan Özdemir</u> Fizyoloji
11:10 12:00	LAB: Kan alma yöntemi, eritrosit sayımı Grup I FIZYOLOJİ (Tüm öğretim üyeleri)	LAB: Dolaşım sistemi Grup I HİSTOLOJİ	TTB Kalp Muayenesi (Teorik) <u>Beceri Komisyonu</u> Tıp Eğitimi	Kanamamanın önlenmesi ve pıhtılaşma mekanizmaları <u>Bilal Şahin</u> Fizyoloji	Kalp kasının fizyolojisi <u>Ercan Özdemir</u> Fizyoloji

13:00 13:50	LAB: Kan alma yöntemi, eritrosit sayımı Grup II FIZYOLOJİ (Tüm öğretim üyeleri)	LAB: Dolaşım sistemi Grup II HİSTOLOJİ	LAB: Periferik kan hücreleri Grup I HİSTOLOJİ	LAB: Lenfatik organlar Grup I HİSTOLOJİ	TATİL
14:00 14:50	LAB: Kan alma yöntemi, eritrosit sayımı Grup II FIZYOLOJİ (Tüm öğretim üyeleri)	LAB: Dolaşım sistemi Grup II HİSTOLOJİ	LAB: Periferik kan hücreleri Grup I HİSTOLOJİ	LAB: Lenfatik organlar Grup I HİSTOLOJİ	TATİL
15:00 15:50	Tıbbi İngilizce	Tıbbi İngilizce	LAB: Periferik kan hücreleri Grup II HİSTOLOJİ	LAB: Lenfatik organlar Grup II HİSTOLOJİ	TATİL
16:00 16:50	Tıbbi İngilizce	Tıbbi İngilizce	LAB: Periferik kan hücreleri Grup II HİSTOLOJİ	LAB: Lenfatik organlar Grup II HİSTOLOJİ	TATİL

TIP 2020 Dolaşım Sistemi Ders Kurulu		31 Ekim-4 Kasım 2022			Akademik Yılın 9. Haftası	
	Pazartesi	Salı	Çarşamba	Perşembe	Cuma	
08:10 09:00	Serbest Çalışma	Serbest Çalışma	TTB Kalp Muayenesi (Teorik) <u>TT Beceri Komisyonu</u> Tıp Eğitimi	Serbest Çalışma	Serbest Çalışma	
09:10 10:00	Vücut sıvılarının biyokimyası <u>Halef Okan Doğan</u> Biyokimya	Serbest Çalışma	TTB Kalp Muayenesi <u>TT Beceri Komisyonu</u> Tıp Eğitimi	Serbest Çalışma	Kalp çalışmasının düzenlenmesi <u>Ercan Özdemir</u> Fizyoloji	
10:10 11:00	Vücut sıvılarının biyokimyası <u>Halef Okan Doğan</u> Biyokimya	Kalpdeki basınç değişiklikleri ve kalp dönemi <u>Ercan Özdemir</u> Fizyoloji	TTB Kalp Muayenesi <u>TT Beceri Komisyonu</u> Tıp Eğitimi	Kalp kapakları ve kalp sesleri <u>Ercan Özdemir</u> Fizyoloji	Kalp çalışmasının düzenlenmesi <u>Ercan Özdemir</u> Fizyoloji	
11:10 12:00	Vücut sıvılarının biyokimyası <u>Halef Okan Doğan</u> Biyokimya	Kalpdeki basınç değişiklikleri ve kalp dönemi <u>Ercan Özdemir</u> Fizyoloji	TTB Kalp Muayenesi <u>TT Beceri Komisyonu</u> Tıp Eğitimi	Kalp kapakları ve kalp sesleri <u>Ercan Özdemir</u> Fizyoloji	Serbest Çalışma	

13:00 13:50	LAB: Hemoglobin, hematokrit değerleri Grup I FİZYOLOJİ (Tüm öğretim üyeleri)	LAB: Hemoglobin, hematokrit değerleri Grup II FİZYOLOJİ (Tüm öğretim üyeleri)	LAB: Trombosit sayımı ve kanama zamanı ölçümü Grup I FİZYOLOJİ (Tüm öğretim üyeleri)	LAB: Lökosit sayımı ve lökosit formülü Grup I FİZYOLOJİ (Tüm öğretim üyeleri)	LAB: Sedimentasyon ve kan grubu Grup I FİZYOLOJİ (Tüm öğretim üyeleri)
14:00 14:50	LAB: Hemoglobin, hematokrit değerleri Grup I FİZYOLOJİ (Tüm öğretim üyeleri)	LAB: Hemoglobin, hematokrit değerleri Grup II FİZYOLOJİ (Tüm öğretim üyeleri)	LAB: Trombosit sayımı ve kanama zamanı ölçümü Grup I FİZYOLOJİ (Tüm öğretim üyeleri)	LAB: Lökosit sayımı ve lökosit formülü Grup I FİZYOLOJİ (Tüm öğretim üyeleri)	LAB: Sedimentasyon ve kan grubu Grup I FİZYOLOJİ (Tüm öğretim üyeleri)
15:00 15:50	Tıbbi İngilizce	Tıbbi İngilizce	LAB: Trombosit sayımı ve kanama zamanı ölçümü Grup II FİZYOLOJİ (Tüm öğretim üyeleri)	LAB: Lökosit sayımı ve lökosit formülü Grup II FİZYOLOJİ (Tüm öğretim üyeleri)	LAB: Sedimentasyon ve kan grubu Grup II FİZYOLOJİ (Tüm öğretim üyeleri)
16:00 16:50	Tıbbi İngilizce	Tıbbi İngilizce	LAB: Trombosit sayımı ve kanama zamanı ölçümü Grup II FİZYOLOJİ (Tüm öğretim üyeleri)	LAB: Lökosit sayımı ve lökosit formülü Grup II FİZYOLOJİ (Tüm öğretim üyeleri)	LAB: Sedimentasyon ve kan grubu Grup II FİZYOLOJİ (Tüm öğretim üyeleri)

TIP 2020 Dolaşım Sistemi Ders Kurulu		7 Kasım – 11 Kasım 2022			Akademik Yılın 10. Haftası
	Pazartesi	Salı	Çarşamba	Perşembe	Cuma
08:10 09:00	Serbest Çalışma	Serbest Çalışma	TTB Kalp Muayenesi (Teorik) <u>TT Beceri Komisyonu</u> Tıp Eğitimi	Serbest Çalışma	Serbest Çalışma
09:10 10:00	Serbest Çalışma	Serbest Çalışma	TTB Kalp Muayenesi <u>TT Beceri Komisyonu</u> Tıp Eğitimi	Serbest Çalışma	EKG tanımı ve yorumu <u>Bilal Şahin</u> Fizyoloji
10:10 11:00	Kardiyovasküler hastalıkların biyokimyası <u>Halef Okan Doğan</u> Biyokimya	Kalpdeki biyoelektrik olaylar <u>Bilal Şahin</u> Fizyoloji	TTB Kalp Muayenesi <u>TT Beceri Komisyonu</u> Tıp Eğitimi	Kalp Hücrelerinde Aksiyon potansiyeller <u>Recep Akkaya</u> Biyofizik	EKG tanımı ve yorumu <u>Bilal Şahin</u> Fizyoloji
11:10 12:00	Kardiyovasküler hastalıkların biyokimyası <u>Halef Okan Doğan</u> Biyokimya	Kalpdeki biyoelektrik olaylar <u>Bilal Şahin</u> Fizyoloji	TTB Kalp Muayenesi <u>TT Beceri Komisyonu</u> Tıp Eğitimi	Kalp Hücrelerinde Aksiyon potansiyeller <u>Recep Akkaya</u> Biyofizik	Serbest Çalışma

13:00 13:50	EKG'nin temel ilkeleri <u>Recep Akkaya</u> Biyofizik	Kan akımı, direnç ve basınç <u>Ercan Özdemir</u> Fizyoloji	LAB: Hemoliz ve eritrosit ozmotik direnci Grup I FİZYOLOJİ (Tüm öğretim üyeleri)	LAB: Nabız, kalp sesleri ve kan basıncı Grup I FİZYOLOJİ (Tüm öğretim üyeleri)	Serbest Çalışma
14:00 14:50	EKG'nin temel ilkeleri <u>Recep Akkaya</u> Biyofizik	Kan akımı, direnç ve basınç <u>Ercan Özdemir</u> Fizyoloji	LAB: Hemoliz ve eritrosit ozmotik direnci Grup I FİZYOLOJİ (Tüm öğretim üyeleri)	LAB: Nabız, kalp sesleri ve kan basıncı Grup I FİZYOLOJİ (Tüm öğretim üyeleri)	Dolaşımında Hidrostatik Faktör <u>Recep Akkaya</u> Biyofizik
15:00 15:50	Tıbbi İngilizce	Tıbbi İngilizce	LAB: Hemoliz ve eritrosit ozmotik direnci Grup II FİZYOLOJİ (Tüm öğretim üyeleri)	LAB: Nabız, kalp sesleri ve kan basıncı Grup II FİZYOLOJİ (Tüm öğretim üyeleri)	Dolaşımında Hidrostatik Faktör <u>Recep Akkaya</u> Biyofizik
16:00 16:50	Tıbbi İngilizce	Tıbbi İngilizce	LAB: Hemoliz ve eritrosit ozmotik direnci Grup II FİZYOLOJİ (Tüm öğretim üyeleri)	LAB: Nabız, kalp sesleri ve kan basıncı Grup II FİZYOLOJİ (Tüm öğretim üyeleri)	Serbest Çalışma

TIP 2020 Dolaşım Sistemi Ders Kurulu		14 Kasım– 18 Kasım 2022		Akademik Yılın 11. Haftası	
	Pazartesi	Salı	Çarşamba	Perşembe	Cuma
08:10 09:00	Serbest Çalışma	Serbest Çalışma	Serbest Çalışma	Serbest Çalışma	Serbest Çalışma
09:10 10:00	Serbest Çalışma	Serbest Çalışma	Serbest Çalışma	Serbest Çalışma	Egzersiz ve kalp <u>Ercan Özdemir</u> Fizyoloji
10:10 11:00	Serbest Çalışma	Damarların gerilebilme yeteneği <u>Ercan Özdemir</u> Fizyoloji	Mikrodolaşım <u>Ercan Özdemir</u> Fizyoloji	Kan basıncının sinirsel düzenlenmesi <u>Bilal Şahin</u> Fizyoloji	Şok ve tedavisi <u>Bilal Şahin</u> Fizyoloji
11:10 12:00	Serbest Çalışma	Damarların gerilebilme yeteneği <u>Ercan Özdemir</u> Fizyoloji	Mikrodolaşım <u>Ercan Özdemir</u> Fizyoloji	Kan basıncının sinirsel düzenlenmesi <u>Bilal Şahin</u> Fizyoloji	Serbest Çalışma

13:00 13:50	İç sürtünmeli akış ve viskozite özellikleri - <u>Recep Akkaya</u> Biyofizik	Hemodinamiğin Temel kavramları <u>Recep Akkaya</u> Biyofizik	LAB: EKG Grup I FİZYOLOJİ (Tüm öğretim üyeleri)	LAB: İdrar Tüm Biyokimya AD Öğretim Üyeleri Grup I BİYOKİMYA	Serbest Çalışma
14:00 14:50	İç sürtünmeli akış ve viskozite özellikleri - <u>Recep Akkaya</u> Biyofizik	Hemodinamiğin Temel kavramları <u>Recep Akkaya</u> Biyofizik	LAB: EKG Grup I FİZYOLOJİ (Tüm öğretim üyeleri)	LAB: İdrar Tüm Biyokimya AD Öğretim Üyeleri Grup I BİYOKİMYA	Kalp Yetmezliği <u>Bilal Şahin</u> Fizyoloji
15:00 15:50	Tıbbi İngilizce	Tıbbi İngilizce	LAB: EKG Grup II FİZYOLOJİ (Tüm öğretim üyeleri)	LAB: İdrar Tüm Biyokimya AD Öğretim Üyeleri Grup II BİYOKİMYA	Kalp Yetmezliği <u>Bilal Şahin</u> Fizyoloji
16:00 16:50	Tıbbi İngilizce	Tıbbi İngilizce	LAB: EKG Grup II FİZYOLOJİ (Tüm öğretim üyeleri)	LAB: İdrar Tüm Biyokimya AD Öğretim Üyeleri Grup II BİYOKİMYA	Serbest çalışma

TIP 2020 Dolaşım Sistemi Ders Kurulu		21 Kasım– 25 Kasım 2022			Akademik Yılın 12. Haftası
	Pazartesi	Salı	Çarşamba	Perşembe	Cuma
08:10 09:00	Serbest Çalışma	Serbest Çalışma	Serbest Çalışma	Serbest Çalışma	Serbest Çalışma
09:10 10:00	Histoloji Telafi Laboratuvarı	Fizyoloji Telafi Laboratuvarı	Serbest Çalışma	Serbest Çalışma	Serbest Çalışma
10:10 11:00	Histoloji Telafi Laboratuvarı	Fizyoloji Telafi Laboratuvarı	Serbest Çalışma	Serbest Çalışma	Serbest Çalışma
11:10 12:00	Histoloji Telafi Laboratuvarı	Fizyoloji Telafi Laboratuvarı	Serbest Çalışma	Serbest Çalışma	Serbest Çalışma

13:00 13:50	Anatomi Pratik telafi	Histoloji Pratik Sınavı	Fizyoloji Pratik Sınavı	Anatomi Pratik Sınavı	Serbest Çalışma
14:00 14:50	Anatomi Pratik telafi	Histoloji Pratik Sınavı	Fizyoloji Pratik Sınavı	Anatomi Pratik Sınavı	DERS KURULU TEORİK SINAV
15:00 15:50	Anatomi Pratik telafi	Histoloji Pratik Sınavı	Fizyoloji Pratik Sınavı	Anatomi Pratik Sınavı	DERS KURULU TEORİK SINAV
16:00 16:50	Serbest Çalışma	Histoloji Pratik Sınavı	Fizyoloji Pratik Sınavı	Anatomi Pratik Sınavı	Serbest Çalışma

SORU DAĞILIMI

DERSLER	TOPLAM PUAN	TEORİK	PRATİK	SORU SIRASI
ANATOMİ	11	8	3	1-8
HİSTOLOJİ-EMBRİYOLOJİ	20	14	6	9-22
FİZYOLOJİ	52	39	13	23-61
BİYOKİMYA	9	7	2	62-68
BİYOFİZİK	8	8	-	69-76
TOPLAM	100	76	24	-

DEVAMSIZLIK SINIRI

Teorik : 15 Saat
Anatomi Pratik : -
Histoloji Pratik : 1 Lab.
Fizyoloji Pratik : 3 Lab.

DÖNEM II
SOLUNUM SİSTEMİ DERS KURULU
28 KASIM – 30 ARALIK 2022

DESLER	TEORİK	PRATİK	TOPLAM
ANATOMİ (1)	19	10 X 2	39
HİSTOLOJİ-EMBRİYOLOJİ (2)	6	2 X 2	10
FİZYOLOJİ (3)	13	2 X 1	15
BİYOFİZİK	10	--	10
PDÖ		3X4	12
TTB (5) (TIP EĞİTİMİ)	3	3x3	12
TOPLAM	51	47	98

KURULUN AMAÇLARI

Solunum sisteminin anatomisi, histolojisi ve fizyolojisi ve bazı fizyopatolojileri hakkında bilgiler verilir. Ayrıca farklı atmosfer basınçlarında ve egzersizde solunum sisteminde görülen uyum ve değişiklikler anlatılır.

KURUL ÖĞRENİM ÇIKTILARI

- A) Solunum sisteminin anatomisi ve histolojisi öğrenilmiş olacak.
- B) Solunum sisteminin nasıl işlediğini yansıtan temel fizyolojisi anlaşılmış olacaktır.
- C) Bazı temel solunumsal fizyopatolojilerin yanı sıra farklı atmosfer basınçlarında (yüksek irtifa ve hiperbarik koşullarda) solunum sisteminin nasıl işlediği ve adaptasyonunun nasıl geliştiği anlaşılmış olacaktır.
- D) Sağlam bir klinik temellendirme yapabilecektir.
- E) Bilimsel araştırma yapma, yeni bilgilerin peşinden koşma ve bilgileri diğerlerine aktarma yetenekleri geliştirebilme
- F) Bilgi ve eğitim teknolojilerini araştırma, eğitim ve hasta bakımı alanlarında kullanabilme
- G) Genel semptom ve bulguları saptayabilme

EĞİTİM ÖĞRETİM METOTLARI

1. Amfi dersleri

Amfi dersleri bilgi aktarmanın klasik ve geleneksel bir yöntemidir. Klinik öncesi eğitim döneminde geleneksel sınıf dersleri, paneller, entegre oturumlar ya da olgu tartışmaları şeklinde uygulanır ve klinik öncesi dönemde %50-70 arasında ve klinik dönemde %30-50 oranında yer alır.

2. Laboratuvar pratikleri ve demonstrasyonlar

Öğrencilere öğrenme konuları hakkında doğrudan ve hızlı bir şekilde öğrenme şansı tanıyan, öğrenme motivasyonunu artıran, bilimsel bir bakış açısı kazandıran, teorik bilgileri pekiştiren metotlardır. Klinik öncesi eğitim döneminde %15-28 oranında yer almaktadır.

DESLER KURULUNUN PROGRAMIN ÖĞRENME ÇIKTILARINA KATKISI

Kodu	Ders	PÇ1	PÇ2	PÇ3	PÇ4	PÇ5	PÇ6	PÇ7	PÇ8	PÇ9	PÇ10	PÇ11	PÇ12
TIP 2030	Ders Kurulu	5	5	2	-	-	-	-	-	-	-	-	2

TIP2030 Solunum Sistemi Ders Kurulu		28 Kasım – 2 Aralık 2022			Akademik Yılın 13. Haftası	
	Pazartesi	Salı	Çarşamba	Perşembe	Cuma	
08:10 09:00	I. Oturum PDÖ Uygulaması		III. Oturum PDÖ Uygulaması		II. Oturum PDÖ Uygulaması	
09:10 10:00						
10:10 11:00						
11:10 12:00						
13:00 13:50						
14:00 14:50						
15:00 15:50						
16:00 16:50						

TIP 2030 Solunum Sistemi Ders Kurulu		5 Aralık– 9 Aralık 2022			Akademik Yılın 14. Haftası	
	Pazartesi	Salı	Çarşamba	Perşembe	Cuma	
08:10 09:00	PDÖ SINAVI	Burun ve burunla ilgili oluşumlar <u>Vedat Sabancıoğulları</u> Anatomi	TTB Solunum Sistemi Muayenesi (Teorik) <u>TT Beceri Komisyonu</u> Tıp Eğitimi	Larynx <u>Muhittin Sönmez</u> Anatomi	Trachea ve Akciğerler ve Pleura <u>Yaşar Taştemur</u> Anatomi	
09:10 10:00	PDÖ SINAVI	Burun ve burunla ilgili oluşumlar <u>Vedat Sabancıoğulları</u> Anatomi	TTB Solunum Sistemi Muayenesi <u>TT Beceri Komisyonu</u> Tıp Eğitimi	Larynx <u>Muhittin Sönmez</u> Anatomi	Trachea ve akciğerler ve pleura <u>Yaşar Taştemur</u> Anatomi	
10:10 11:00	PDÖ SINAVI	Yutak aygıtı, yüz ve solunum sisteminin gelişimi <u>Z.Deniz Şahin İnan</u> Histoloji & Embri.	TTB Solunum Sistemi Muayenesi <u>TT Beceri Komisyonu</u> Tıp Eğitimi	Solunum sistemi histolojisi I (Burun boşlukları, nazofarinks, larinks) <u>Z.Deniz Şahin İnan</u> Histoloji & Embri.	Trachea ve akciğerler ve pleura <u>Yaşar Taştemur</u> Anatomi	
11:10 12:00	PDÖ SINAVI	Yutak aygıtı, yüz ve solunum sisteminin gelişimi <u>Z.Deniz Şahin İnan</u> Histoloji & Embri.	TTB Solunum Sistemi Muayenesi <u>TT Beceri Komisyonu</u> Tıp Eğitimi	Solunum sistemi histolojisi I (Burun boşlukları, nazofarinks, larinks) <u>Z.Deniz Şahin İnan</u> Histoloji & Embri.	Diaphragma <u>İlhan Otağ</u> Anatomi	

13:00 13:50	Dolaşım sistemi ders kurulunun ve komite sorularının değerlendirilmesi	LAB: Burun ve burunla ilgili oluşumlar Grup I-II ANATOMİ	Solunum sistemi histolojisi II (trake, bronş ve bronşiyoller, alveoller) <u>Z.Deniz Şahin İnan</u> Histoloji & Embri.	LAB: Larynx Grup I-II ANATOMİ	Serbest çalışma
14:00 14:50	Serbest çalışma	LAB: Burun ve burunla ilgili oluşumlar Grup I-II ANATOMİ	Solunum sistemi histolojisi II (trake, bronş ve bronşiyoller, alveoller) <u>Z.Deniz Şahin İnan</u> Histoloji & Embri.	LAB: Larynx Grup I-II ANATOMİ	Fossa infratemporalis ve pterygopalatina <u>Vedat Sabancıoğulları</u> Anatomi
15:00 15:50	Tıbbi İngilizce	Tıbbi İngilizce	Akciğer ve Göğüs Kompliyansı <u>Recep Akkaya</u> Biyofizik	Solunum Sistemi ve Mekaniği <u>Recep Akkaya</u> Biyofizik	LAB: Trachea, Akciğerler ve Preura Grup I-II ANATOMİ
16:00 16:50	Tıbbi İngilizce	Tıbbi İngilizce	Akciğer ve Göğüs Kompliyansı <u>Recep Akkaya</u> Biyofizik	Solunum Sistemi ve Mekaniği <u>Recep Akkaya</u> Biyofizik	LAB: Trachea, Akciğerler ve Preura Grup I-II ANATOMİ

TIP 2030 Solunum Sistemi Ders Kurulu		12 Aralık – 16 Aralık 2022			Akademik Yılın 15. Haftası	
	Pazartesi	Salı	Çarşamba	Perşembe	Cuma	
08:10 09:00	Serbest Çalışma	Serbest Çalışma	TTB Solunum Sistemi Muayenesi (Teorik) <u>TT Beceri Komisyonu</u> Tıp Eğitimi	Serbest Çalışma	Serbest Çalışma	
09:10 10:00	Serbest Çalışma	Serbest Çalışma	TTB Solunum Sistemi Muayenesi <u>TT Beceri Komisyonu</u> Tıp Eğitimi	Serbest Çalışma	Serbest Çalışma	
10:10 11:00	Yüzey gerilimi ve Alveol Mekaniği <u>Recep Akkaya</u> Biyofizik	Parotis bölgesi ve temporal bölge <u>Kaan Cimen</u> Anatomi	TTB Solunum Sistemi Muayenesi <u>TT Beceri Komisyonu</u> Tıp Eğitimi	Dış Solunum Sistemi Mekaniği <u>Recep Akkaya</u> Biyofizik	Boyun kökü, ösefagusun servikal ve torakal kısmı <u>Muhittin Sönmez</u> Anatomi	
11:10 12:00	Yüzey gerilimi ve alveol mekaniği <u>Recep Akkaya</u> Biyofizik	Art. temporomandibularis ve çiğneme kasları <u>Güldal Doğruyol</u> Anatomi	TTB Solunum Sistemi Muayenesi <u>TT Beceri Komisyonu</u> Tıp Eğitimi	Dış Solunum Sistemi Mekaniği <u>Recep Akkaya</u> Biyofizik	Boyun kökü, derin arterler, venler ve sinirler <u>Muhittin Sönmez</u> Anatomi	
13:00 13:50	Akciğer ventilasyonu, pulmoner dolaşım <u>Ahmet Kemal Filiz</u> Fizyoloji	LAB: Diaphragma Grup I-II ANATOMİ	LAB: Parotis ve temporal bölge, fossa infratemporalis ve pteryopalatina Grup I-II ANATOMİ	LAB: Art. temporomandibularis ve çiğneme kasları Grup I-II ANATOMİ	Serbest Çalışma	
14:00 14:50	Akciğer ventilasyonu, pulmoner dolaşım <u>Ahmet Kemal Filiz</u> Fizyoloji	LAB: Diaphragma Grup I-II ANATOMİ	LAB: Parotis ve temporal bölge, fossa infratemporalis ve pteryopalatina Grup I-II ANATOMİ	LAB: Art. temporomandibularis ve çiğneme kasları Grup I-II ANATOMİ	Akciğer alveollerinde gaz alışverişi <u>Ahmet Kemal Filiz</u> Fizyoloji	
15:00 15:50	Tıbbi İngilizce	Tıbbi İngilizce	Akciğer hacimleri <u>Ahmet Kemal Filiz</u> Fizyoloji	Solunumun düzenlenmesi <u>Ahmet Kemal Filiz</u> Fizyoloji	Akciğer alveollerinde gaz alışverişi <u>Ahmet Kemal Filiz</u> Fizyoloji	
16:00 16:50	Tıbbi İngilizce	Tıbbi İngilizce	Akciğer hacimleri <u>Ahmet Kemal Filiz</u> Fizyoloji	Solunumun düzenlenmesi <u>Ahmet Kemal Filiz</u> Fizyoloji	Serbest Çalışma	

TIP 2030 Solunum Sistemi Ders Kurulu		19 Aralık – 23 Aralık 2022		Akademik Yılın 16. Haftası	
	Pazartesi	Salı	Çarşamba	Perşembe	Cuma
08:10 09:00	Serbest Çalışma	Serbest Çalışma	TTB Solunum Sistemi Muayenesi (Teorik) <u>Beceri Komisyonu</u> Tıp Eğitimi	Solunum İşi <u>Recep Akkaya</u> Biyofizik	Atmosfer basıncı değişiklikleri, solunum fizyopatolojileri <u>Ahmet Kemal Filiz</u> Fizyoloji
09:10 10:00	Egzersiz ve solunum <u>Ahmet Kemal Filiz</u> Fizyoloji	Serbest Çalışma	TTB Solunum Sistemi Muayenesi <u>Beceri Komisyonu</u> Tıp Eğitimi	Solunum İşi <u>Recep Akkaya</u> Biyofizik	Atmosfer basıncı değişiklikleri, solunum fizyopatolojileri <u>Ahmet Kemal Filiz</u> Fizyoloji
10:10 11:00	Ağız anatomisi <u>Muhittin Sönmez</u> Anatomi	Pharynx <u>Vedat Sabancıoğulları</u> Anatomi	TTB Solunum Sistemi Muayenesi <u>Beceri Komisyonu</u> Tıp Eğitimi	Kanda O ₂ ve CO ₂ taşınması <u>Ahmet Kemal Filiz</u> Fizyoloji	LAB: Spirometri ve CD Gösterimi Grup I FİZYOLOJİ (Tüm öğretim üyeleri)
11:10 12:00	Ağız anatomisi <u>Muhittin Sönmez</u> Anatomi	Pharynx <u>Vedat Sabancıoğulları</u> Anatomi	TTB Solunum Sistemi Muayenesi <u>Beceri Komisyonu</u> Tıp Eğitimi	Kanda O ₂ ve CO ₂ taşınması <u>Ahmet Kemal Filiz</u> Fizyoloji	LAB: Spirometri ve CD Gösterimi Grup II FİZYOLOJİ (Tüm öğretim üyeleri)
13:00 13:50	LAB: Ağız anatomisi Grup I-II ANATOMİ	LAB: Pharynx Grup I-II ANATOMİ	LAB: Solunum sistemi Grup I HİSTOLOJİ	Boyun ön ve yan bölgeleri <u>İlhan Otağ</u> Anatomi	Serbest Çalışma
14:00 14:50	LAB: Ağız anatomisi Grup I-II ANATOMİ	LAB: Pharynx Grup I-II ANATOMİ	LAB: Solunum sistemi Grup I HİSTOLOJİ	Boyun ön ve yan bölgeleri <u>İlhan Otağ</u> Anatomi	LAB: Boyun ön ve yan bölgeleri Grup I-II ANATOMİ
15:00 15:50	Tıbbi İngilizce	Tıbbi İngilizce	LAB: Solunum sistemi Grup II HİSTOLOJİ	Boyun kökü (Oesophagusun cervical ve thoracal kısımları) Grup I-II ANATOMİ	LAB: Boyun ön ve yan bölgeleri Grup I-II ANATOMİ
16:00 16:50	Tıbbi İngilizce	Tıbbi İngilizce	LAB: Solunum sistemi Grup II HİSTOLOJİ	Boyun kökü (Oesophagusun cervical ve thoracal kısımları) Grup I-II ANATOMİ	Serbest Çalışma

TIP 2030 Solunum Sistemi Ders Kurulu		26 Aralık- 30 Aralık 2022		Akademik Yılın 17 . Haftası	
	Pazartesi	Salı	Çarşamba	Perşembe	Cuma
08:10 09:00	Serbest Çalışma	Serbest Çalışma	Serbest Çalışma	Serbest Çalışma	Serbest Çalışma
09:10 10:00	Anatomi telafi laboratuvarı	Serbest Çalışma	Histoloji Pratik Sınavı	Serbest Çalışma	Serbest Çalışma
10:10 11:00	Anatomi telafi laboratuvarı	Serbest Çalışma	Histoloji Pratik Sınavı	Serbest Çalışma	Serbest Çalışma
11:10 12:00	Anatomi telafi laboratuvarı	Serbest Çalışma	Histoloji Pratik Sınavı	Serbest Çalışma	Serbest Çalışma

13:00 13:50	Histoloji telafi laboratuvarı	Serbest Çalışma	Anatomi Pratik Sınavı	Serbest Çalışma	Serbest Çalışma
14:00 14:50	Histoloji telafi laboratuvarı	Serbest Çalışma	Anatomi Pratik Sınavı	Serbest Çalışma	Ders Kurulu Teorik Sınavı
15:00 15:50	Histoloji telafi laboratuvarı	Serbest Çalışma	Anatomi Pratik Sınavı	Serbest Çalışma	Ders Kurulu Teorik Sınavı
16:00 16:50	Serbest Çalışma	Serbest Çalışma	Serbest Çalışma	Serbest Çalışma	Serbest Çalışma

SORU DAĞILIMI

DERSLER	TOPLAM PUAN	TEORİK	PRATİK	SORU SIRASI
ANATOMİ	44	34	10	1 – 34
HİSTOLOJİ-EMBRİYOLOJİ	12	9	3	35 – 43
FİZYOLOJİ	17	15	2	44 – 58
BİYOFİZİK	12	12	-	59 – 70
PDÖ	15			
TOPLAM	100	70	15	-

DEVAMSIZLIK SINIRI

Teorik	: 10 Saat
Anatomi Pratik	: 2 Lab.
Histoloji Pratik	: -
Fizyoloji Pratik	: -

DÖNEM II

DUYU VE SİNİR SİSTEMLERİ DERS KURULU
2 OCAK – 24 ŞUBAT 2023

DERSLER	TEORİK	PRATİK	TOPLAM
ANATOMİ (1)	43	14 X 2	71
HİSTOLOJİ-EMBRYOLOJİ (2)	12	5 X 2	22
FİZYOLOJİ (3)	22	2 X 3	28
BIYOFİZİK (6)	18	-	18
TTB		10	10
TOPLAM	95	54	149

KURULUN AMAÇLARI

Duyu ve sinir sisteminin anatomisi, histolojisi ve fizyolojisi hakkında bilgiler sağlanır. Merkezi sinir sisteminin işlevleri anlatılır. Özellikle görme ve işitme duyusu fizyolojisi işlenir. Beyin omurilik sıvısının anatomik ve fizyolojik özellikleri anlatılır. Ayrıca görme ve işitmeye ait temel biyofiziksel ilkelerin yanı sıra EEG'ye ait biyofiziksel temeller verilir.

KURULUN ÖĞRENİM ÇIKTILARI

- A) İnsan vücudundaki duyu ve sinir sistemine ait yapıların anatomisi ve histolojisi ayrıntılı bir şekilde anlatılır.
- B) Merkezi sinir sisteminin fonksiyonel anatomisi ve fizyolojisi anlaşılacak şekilde olacaktır.
- C) Genelde tüm duyumlar özelde özellikle görme ve işitme duyusuna ait temel fizyolojik ve biyofiziksel mekanizmalar öğrenilmiş olacaktır.
- D) Sağlam bir klinik temellendirme yapabilecektir.
- E) Tanı ve tedaviye yön vermesi için testleri kullanabilecektir.
- F) Major patolojik süreçleri ve bunların biyolojik değişimlerini tanımlayabilecektir.
- G) Major patolojik süreçlerin organ sistemlerini nasıl etkilediğini açıklayabilecektir.

EĞİTİM ÖĞRETİM METOTLARI

1. Amfi dersleri

Amfi dersleri bilgi aktarmanın klasik ve geleneksel bir yöntemidir. Klinik öncesi eğitim döneminde geleneksel sınıf dersleri, paneller, entegre oturumlar ya da olgu tartışmaları şeklinde uygulanır ve klinik öncesi dönemde %50-70 arasında ve klinik dönemde %30-50 oranında yer alır.

2. Laboratuvar pratikleri ve demonstrasyonlar

Öğrencilere öğrenme konuları hakkında doğrudan ve hızlı bir şekilde öğrenme şansı tanıyan, öğrenme motivasyonunu artıran, bilimsel bir bakış açısı kazandıran, teorik bilgileri pekiştiren metotlardır. Klinik öncesi eğitim döneminde %15-28 oranında yer almaktadır.

DERS KURULUNUN PROGRAMIN ÖĞRENME ÇIKTILARINA KATKISI

Kodu	Ders	PÇ1	PÇ2	PÇ3	PÇ4	PÇ5	PÇ6	PÇ7	PÇ8	PÇ9	PÇ10	PÇ11	PÇ12
TIP 2040	Ders Kurulu	5	5	2	-	-	-	-	-	-	-	-	2

TIP2040 Duyu ve Sinir Sistemleri Ders Kurulu		2 Ocak – 6 Ocak 2023		Akademik Yılın 18. Haftası	
	Pazartesi	Salı	Çarşamba	Perşembe	Cuma
08:10 09:00	Solunum sistemi ders kurulunun ve komite sorularının değerlendirilmesi	Medulla oblongata ve fossa rhomboidea <u>İlhan Otağ</u> Anatomi	Motor assosiasyon sistemi ve pramidal sistem <u>Bilal Şahin</u> Fizyoloji	EEG nin biyofizik temelleri <u>Ayşe Demirkazık</u> Biyofizik	TTB İv enjeksiyon yapabilme becerisi <u>Beceri Komisyonu</u> Tıp Eğitimi
09:10 10:00	Medulla spinalis <u>Vedat Sabancıoğulları</u> Anatomi	Medulla oblongata ve fossa rhomboidea <u>İlhan Otağ</u> Anatomi	Motor assosiasyon sistemi ve pramidal sistem <u>Bilal Şahin</u> Fizyoloji	EEG nin biyofizik temelleri <u>Ayşe Demirkazık</u> Biyofizik	TTB İv enjeksiyon yapabilme becerisi <u>Beceri Komisyonu</u> Tıp Eğitimi
10:10 11:00	Medulla spinalis <u>Vedat Sabancıoğulları</u> Anatomi	Merkezi sinir sisteminin histolojisi I (m.spinalis, cerebellum) <u>Serpil Ünver Saraydın</u> Histoloji & Embri.	Pons <u>Güldal Doğruyol</u> Anatomi	Cerebellum <u>Kaan Çimen</u> Anatomi	Subthalamus, epithalamus ve metathalamus <u>Yaşar Taştumur</u> Anatomi
11:10 12:00	Medulla spinalis <u>Vedat Sabancıoğulları</u> Anatomi	Merkezi sinir sisteminin histolojisi I (m.spinalis, cerebellum) <u>Serpil Ünver Saraydın</u> Histoloji & Embri.	Mesencephalon <u>Kaan Çimen</u> Anatomi	Cerebellum <u>Kaan Çimen</u> Anatomi	Thalamus <u>Yaşar Taştumur</u> Anatomi
13:00 13:50	Merkezi sinir sisteminin gelişimi <u>Serpil Ünver Saraydın</u> Histoloji & Embri.	LAB: Medulla spinalis Grup I-II ANATOMİ	Merkezi sinir sistem histolojisi II (cerebrum, meninksler, pleksus choroideus) <u>Serpil Ünver Saraydın</u> Histoloji & Embri.	LAB: Medulla oblongata, fossa rhomboidea Grup I-II ANATOMİ	Uyarılmış potansiyeller <u>Ayşe Demirkazık</u> Biyofizik
14:00 14:50	Merkezi sinir sisteminin gelişimi <u>Serpil Ünver Saraydın</u> Histoloji & Embri.	LAB: Medulla spinalis Grup I-II ANATOMİ	Merkezi sinir sistem histolojisi II (cerebrum, meninksler, pleksus choroideus) <u>Serpil Ünver Saraydın</u> Histoloji & Embri.	LAB: Medulla oblongata, fossa rhomboidea Grup I-II ANATOMİ	Uyarılmış potansiyeller <u>Ayşe Demirkazık</u> Biyofizik
15:00 15:50	Tıbbi İngilizce	Tıbbi İngilizce	Serbest Çalışma	Serbest Çalışma	LAB: Pons ve mesencephalon Grup I-II ANATOMİ
16:00 16:50	Tıbbi İngilizce	Tıbbi İngilizce	Serbest Çalışma	Serbest Çalışma	LAB: Pons ve mesencephalon Grup I-II ANATOMİ

TIP 2040 Duyu ve Sinir Sistemleri Ders Kurulu		9 Ocak – 13 Ocak 2023		Akademik Yılın 19. Haftası	
	Pazartesi	Salı	Çarşamba	Perşembe	Cuma
08:10 09:00	Hipotalamus <u>Yaşar Taştumur</u> Anatomi	Vestibüler sistem <u>Bilal Şahin</u> Fizyoloji	Biyolojik reseptörler ve psikofizik <u>Ayşe Demirkazık</u> Biyofizik	Serbest Çalışma	TTB İv enjeksiyon yapabilme becerisi <u>Beceri Komisyonu</u> Tıp Eğitimi
09:10 10:00	Basal gangliyonlar ve extrapyramidal sistem <u>İlhan Otağ</u> Anatomi	Basal gangliyonlar <u>Bilal Şahin</u> Fizyoloji	Biyolojik reseptörler ve psikofizik <u>Ayşe Demirkazık</u> Biyofizik	Tractuslar <u>Muhittin Sönmez</u> Anatomi	TTB İv enjeksiyon yapabilme becerisi <u>Beceri Komisyonu</u> Tıp Eğitimi
10:10 11:00	Cerebellumun motor fonksiyonları <u>Bilal Şahin</u> Fizyoloji	Beyin hemisferleri <u>Güldal Doğruyol</u> Anatomi	Kortikal merkezler ve beyaz cevher <u>İlhan Otağ</u> Anatomi	Tractuslar <u>Muhittin Sönmez</u> Anatomi	Rhinencephalon, limbik sistem ve formatio retikularis <u>Yaşar Taştumur</u> Anatomi
11:10 12:00	Cerebellumun motor fonksiyonları <u>Bilal Şahin</u> Fizyoloji	Beyin hemisferleri <u>Güldal Doğruyol</u> Anatomi	Kortikal merkezler ve beyaz cevher <u>İlhan Otağ</u> Anatomi	Tractuslar <u>Muhittin Sönmez</u> Anatomi	Rhinencephalon, limbik sistem ve formatio retikularis <u>Yaşar Taştumur</u> Anatomi
13:00 13:50	LAB: Cerebellum Grup I-II ANATOMİ	LAB: Sinir sistemi Grup I HİSTOLOJİ	LAB: Sinir sistemi Grup II HİSTOLOJİ	Retiküler formasyon, limbik sistem, hipotalamus <u>Bilal Şahin</u> Fizyoloji	Serbest Çalışma
14:00 14:50	LAB: Cerebellum Grup I-II ANATOMİ	LAB: Sinir sistemi Grup I HİSTOLOJİ	LAB: Sinir sistemi Grup II HİSTOLOJİ	Retiküler formasyon, limbik sistem, hipotalamus <u>Bilal Şahin</u> Fizyoloji	Spesifik kortikal alanlar, bellek <u>Bilal Şahin</u> Fizyoloji
15:00 15:50	Tıbbi İngilizce	Tıbbi İngilizce	LAB: Thalamus, epithalamus, subthalamus, metathalamus Grup I-II ANATOMİ	LAB: Hypotalamus, Basal gangliyonlar ve extrapyramidal sistem Grup I-II ANATOMİ	Spesifik kortikal alanlar, bellek <u>Bilal Şahin</u> Fizyoloji
16:00 16:50	Tıbbi İngilizce	Tıbbi İngilizce	LAB: Thalamus, epithalamus, subthalamus, metathalamus Grup I-II ANATOMİ	LAB: Hypotalamus, Basal gangliyonlar ve extrapyramidal sistem Grup I-II ANATOMİ	Serbest Çalışma

TIP 2040 Duyu ve Sinir Sistemleri Ders Kurulu		16 Ocak – 20 Ocak 2023		Akademik Yılın 20. Haftası	
	Pazartesi	Salı	Çarşamba	Perşembe	Cuma
08:10 09:00	Serbest çalışma	Beyin Damarları <u>Vedat Sabancı oğulları</u> Anatomi	Serbest Çalışma	Serbest Çalışma	TTB İv enjeksiyon yapabilme becerisi <u>Beceri Komisyonu</u> Tıp Eğitimi
09:10 10:00	Beyin kan akımı, Hidrocefali <u>Ercan Özdemir</u> Fizyoloji	Beyin Damarları <u>Vedat Sabancı oğulları</u> Anatomi	Serbest Çalışma	IV, V, VI kranial sinirler <u>Muhittin Sönmez</u> Anatomi	TTB İv enjeksiyon yapabilme becerisi <u>Beceri Komisyonu</u> Tıp Eğitimi
10:10 11:00	Uyku, EEG ve Epilepsi <u>Ercan Özdemir</u> Fizyoloji	Fotoreseptörler ve çevirim <u>Ayşe Demirkazık</u> Biyofizik	Beyin zarları ve sinüsler <u>Vedat Sabancı oğulları</u> Anatomi	VII, VIII, IX kranial sinirler <u>Muhittin Sönmez</u> Anatomi	Deri ve yan oluşumları <u>Eray Bulut</u> Histoloji & Embri.
11:10 12:00	Uyku, EEG ve Epilepsi <u>Ercan Özdemir</u> Fizyoloji	Fotoreseptörler ve çevirim <u>Ayşe Demirkazık</u> Biyofizik	Beyin ventrikülleri ve BOS <u>Vedat Sabancı oğulları</u> Anatomi	X, XI, XII kranial sinirler <u>Muhittin Sönmez</u> Anatomi	Deri ve yan oluşumları <u>Eray Bulut</u> Histoloji & Embri.
13:00 13:50	Görme biyofiziği <u>Ayşe Demirkazık</u> Biyofizik	Deri duyulan ve ağrı fizyolojisi <u>Ercan Özdemir</u> Fizyoloji	Kranial sinirler hakkında genel bilgi <u>Muhittin Sönmez</u> Anatomi	LAB: Beyaz cevher, rhinencephalon, limbik sistem formatio reticularis ve tractuslar Grup I-II ANATOMİ	Serbest Çalışma
14:00 14:50	Görme biyofiziği <u>Ayşe Demirkazık</u> Biyofizik	Deri duyulan ve ağrı fizyolojisi <u>Ercan Özdemir</u> Fizyoloji	I, II, III kranial sinirler <u>Muhittin Sönmez</u> Anatomi	LAB: Beyaz cevher, rhinencephalon, limbik sistem formatio reticularis ve tractuslar Grup I-II ANATOMİ	LAB: Deri ve yan oluşumları Grup I HİSTOLOJİ
15:00 15:50	Tıbbi İngilizce	Tıbbi İngilizce	LAB: Beyin hemisferleri Grup I-II ANATOMİ	Serbest Çalışma	LAB: Deri ve yan oluşumları Grup II HİSTOLOJİ
16:00 16:50	Tıbbi İngilizce	Tıbbi İngilizce	LAB: Beyin hemisferleri Grup I-II ANATOMİ	Serbest Çalışma	Serbest Çalışma

TIP 2040 Duyu ve Sinir Sistemleri Ders Kurulu		6 Şubat – 10 Şubat 2023			Akademik Yılın 21. Haftası
	Pazartesi	Salı	Çarşamba	Perşembe	Cuma
08:10 09:00	Serbest Çalışma	Gözün gelişimi ve histolojisi <u>Celal Kaloğlu</u> Histoloji & Embri.	Serbest çalışma	Serbest Çalışma	TTB İv enjeksiyon yapabilme becerisi <u>Beceri Komisyonu</u> Tıp Eğitimi
09:10 10:00	Otonom sinir sistemi <u>Muhittin Sönmez</u> Anatomi	Gözün gelişimi ve histolojisi <u>Celal Kaloğlu</u> Histoloji & Embri.	Görme yolları <u>Vedat Sabancıoğulları</u> Anatomi	Görme fizyolojisi <u>Ercan Özdemir</u> Fizyoloji	TTB İv enjeksiyon yapabilme becerisi <u>Beceri Komisyonu</u> Tıp Eğitimi
10:10 11:00	Otonom sinir sistemi <u>Muhittin Sönmez</u> Anatomi	Bulbus oculi <u>Vedat Sabancıoğulları</u> Anatomi	Kulak <u>Muhittin Sönmez</u> Anatomi	Vestibüler sistem <u>Muhittin Sönmez</u> Anatomi	Kulağın gelişimi ve histolojisi <u>Celal Kaloğlu</u> Histoloji & Embri.
11:10 12:00	Orbita ve içindekiler <u>Vedat Sabancıoğulları</u> Anatomi	Bulbus oculi <u>Vedat Sabancıoğulları</u> Anatomi	Kulak <u>Muhittin Sönmez</u> Anatomi	İşitme yolları <u>Muhittin Sönmez</u> Anatomi	Kulağın gelişimi ve histolojisi <u>Celal Kaloğlu</u> Histoloji & Embri.
13:00 13:50	İşitme biyofiziği <u>Ayşe Demirkazık</u> Biyofizik	LAB: M.S.S. damarları, beyin zarları, sinüsler ve ventriküller Grup I-II ANATOMİ	Görme fizyolojisi <u>Ercan Özdemir</u> Fizyoloji	LAB: Otonom sinir sistemi. Grup I-II ANATOMİ	Serbest Çalışma
14:00 14:50	İşitme biyofiziği <u>Ayşe Demirkazık</u> Biyofizik	LAB: M.S.S. damarları, beyin zarları, sinüsler ve ventriküller Grup I-II ANATOMİ	Görme fizyolojisi <u>Ercan Özdemir</u> Fizyoloji	LAB: Otonom sinir sistemi. Grup I-II ANATOMİ	LAB: Göz Grup I-II ANATOMİ
15:00 15:50	Tıbbi İngilizce	Tıbbi İngilizce	LAB: Kranial sinirler Grup I-II ANATOMİ	Serbest Çalışma	LAB: Göz Grup I-II ANATOMİ
16:00 16:50	Tıbbi İngilizce	Tıbbi İngilizce	LAB: Kranial sinirler Grup I-II ANATOMİ	Serbest Çalışma	Serbest Çalışma

TIP 2040 Duyu ve Sinir Sistemleri Ders Kurulu		13 Şubat – 17 Şubat 2023			Akademik Yılın 22. Haftası
	Pazartesi	Salı	Çarşamba	Perşembe	Cuma
08:10 09:00	İşitme fizyolojisi <u>Ercan Özdemir</u> Fizyoloji	Deri Anatomisi <u>Vedat Sabancıoğulları</u> Anatomi	Serbest Çalışma	Serbest Çalışma	Serbest Çalışma
09:10 10:00	İşitme fizyolojisi <u>Ercan Özdemir</u> Fizyoloji	Deri Anatomisi <u>Vedat Sabancıoğulları</u> Anatomi	Serbest çalışma	Serbest Çalışma	LAB: EEG Grup I FİZYOLOJİ (Tüm öğretim üyeleri)
10:10 11:00	İç kulakta çevirim ve iç kulak potansiyelleri <u>Ayşe Demirkazık</u> Biyofizik	Tad ve koku fizyolojisi <u>Ercan Özdemir</u> Fizyoloji	Görüntüleme yöntemleri biyofiziği-I <u>Ayşe Demirkazık</u> Biyofizik	TTB İv enjeksiyon yapabilme becerisi <u>Beceri Komisyonu</u> Tıp Eğitimi	LAB: EEG Grup I FİZYOLOJİ (Tüm öğretim üyeleri)
11:10 12:00	İç kulakta çevirim ve iç kulak potansiyelleri <u>Ayşe Demirkazık</u> Biyofizik	Tad ve koku fizyolojisi <u>Ercan Özdemir</u> Fizyoloji	Görüntüleme yöntemleri biyofiziği-I <u>Ayşe Demirkazık</u> Biyofizik	TTB İv enjeksiyon yapabilme becerisi <u>Beceri Komisyonu</u> Tıp Eğitimi	LAB: EEG Grup I FİZYOLOJİ (Tüm öğretim üyeleri)
13:00 13:50	LAB: Kulak Grup I-II ANATOMİ	Radyasyon biyofiziği <u>Ayşe Demirkazık</u> Biyofizik	LAB: Deri Anatomisi Grup I-II ANATOMİ	LAB: Duyu organları Grup I HİSTOLOJİ	Serbest Çalışma
14:00 14:50	LAB: Kulak Grup I-II ANATOMİ	Radyasyon biyofiziği <u>Ayşe Demirkazık</u> Biyofizik	LAB: Deri Anatomisi Grup I-II ANATOMİ	LAB: Duyu organları Grup I HİSTOLOJİ	LAB: EEG Grup II FİZYOLOJİ (Tüm öğretim üyeleri)
15:00 15:50	Tıbbi İngilizce	Tıbbi İngilizce	Serbest Çalışma	LAB: Duyu organları Grup II HİSTOLOJİ	LAB: EEG Grup II FİZYOLOJİ (Tüm öğretim üyeleri)
16:00 16:50	Tıbbi İngilizce	Tıbbi İngilizce	Serbest Çalışma	LAB: Duyu organları Grup II HİSTOLOJİ	LAB: EEG Grup II FİZYOLOJİ (Tüm öğretim üyeleri)

TIP 2040 Duyu ve Sinir Sistemleri Ders Kurulu		20 Şubat- 24 Şubat 2023			Akademik Yılın 23. Haftası	
	Pazartesi	Salı	Çarşamba	Perşembe	Cuma	
08:10 09:00	Serbest Çalışma	Serbest Çalışma	Serbest Çalışma	Serbest Çalışma	Serbest Çalışma	
09:10 10:00	Serbest Çalışma	Histoloji telafi laboratuvarı	Histoloji pratik sınavı	Serbest Çalışma	Serbest Çalışma	
10:10 11:00	Serbest Çalışma	Histoloji telafi laboratuvarı	Histoloji pratik sınavı	Serbest Çalışma	Serbest Çalışma	
11:10 12:00	Serbest Çalışma	Histoloji telafi laboratuvarı	Histoloji pratik sınavı	Serbest Çalışma	Serbest Çalışma	

13:00 13:50	Serbest Çalışma	Anatomi telafi laboratuvarı	Serbest Çalışma	Anatomi pratik sınavı	Serbest Çalışma
14:00 14:50	Serbest Çalışma	Anatomi telafi laboratuvarı	Serbest Çalışma	Anatomi pratik sınavı	Ders Kurulu Teorik Sınavı
15:00 15:50	Serbest Çalışma	Anatomi telafi laboratuvarı	Serbest Çalışma	Anatomi pratik sınavı	Ders Kurulu Teorik Sınavı
16:00 16:50	Serbest Çalışma	Serbest Çalışma	Serbest Çalışma	Serbest Çalışma	Duyu ve Sinir Sistemleri ders kurulunun ve komite sorularının değerlendirilmesi

SORU DAĞILIMI

DERSLER	TOPLAM PUAN	TEORİK	PRATİK	SORU SIRASI
ANATOMİ	51	39	12	1 – 39
HİSTOLOJİ-EMBRYOLOJİ	16	13	3	40 – 52
FİZYOLOJİ	20	18	2	53 – 70
BİYOFİZİK	13	13	-	71 – 83
TOPLAM	100	83	17	

DEVAM SIZLIK SINIRI

Teorik Dersler : 19 saat
Anatomi Pratik : 3 Lab.
Histoloji Pratik : 1 Lab

DÖNEM II
METABOLİZMA DERS KURULU
27 ŞUBAT – 14 NİSAN 2023

DERSLER	TEORİK	PRATİK	TOPLAM
ANATOMİ (1)	20	9 X 2	38
HİSTOLOJİ-EMBRYOLOJİ (2)	16	10 X 2	36
FİZYOLOJİ (3)	30	-	30
BİYOKİMYA (4)	19	-	19
TTB (5) (TIP EĞİTİMİ)	3	13	16
PDÖ		3X4	12
MAKALE SAATİ	-	3 X 2	6
SEÇMELİ DERS		5X2	10
TOPLAM	88	79	167

KURULUN AMAÇLARI

Metabolizma ders kurulu adı altında sindirim ve boşaltım sisteminin anatomisi, histolojisi, biyokimyası ve fizyolojisi ayrıntılı bir şekilde anlatılır. Karaciğer, safra ve pankreas gibi organların biyokimyası ve fizyolojik işlevleri verilir. Böbreğe ait yapısal bilgiler önceden verildikten sonra gerek biyokimyasal gerekse fizyolojik işlevleri ve bazı böbrek hastalıkları anlatılır.

KURULUN ÖĞRENİM ÇIKTILARI

- A)** Sindirim ve boşaltım sisteminin anatomisi ve histolojisi ayrıntılı bir şekilde öğrenilir.
- B)** Sindirim ve boşaltım sisteminin fizyolojisi ve biyokimyası hakkında önemli bilgiler öğrenilmiş olacaktır.
- C)** Genel sindirimi ilgilendiren özede karaciğer, safra, pankreas gibi hayati öneme sahip organların fonksiyonları ayrıntılı bir şekilde sayılabilecektir.
- D)** Böbreğin glomerüler filtrasyon işlevleri, asit baz dengesindeki fonksiyonları yanı sıra diyaliz ve bazı böbrek hastalıkları hakkında bilgiler sayılabilecektir.
- E)** Major patolojik süreçleri ve bunların biyolojik değişimlerini tanımlayabilme.
- F)** Major patolojik süreçlerin organ sistemlerini nasıl etkilediğini açıklayabilme.
- G)** Bilimsel araştırma yapma, yeni bilgilerin peşinden koşma ve bilgileri diğerlerine aktarma yetenekleri geliştirebilme
- H)** Bilgi ve eğitim teknolojilerini araştırma, eğitim ve hasta bakımı alanlarında kullanabilme
- İ)** Genel semptom ve bulguları saptayabilme
- J)** Yaşam boyu öğrenme bağlılığı gösterme

EĞİTİM ÖĞRETİM METOTLARI**1. Amfi dersleri**

Amfi dersleri bilgi aktarmanın klasik ve geleneksel bir yöntemidir. Klinik öncesi eğitim döneminde geleneksel sınıf dersleri, paneller, entegre oturumlar ya da olgu tartışmaları şeklinde uygulanır ve klinik öncesi dönemde %50-70 arasında ve klinik dönemde %30-50 oranında yer alır.

2. Laboratuvar pratikleri ve demonstrasyonlar

Öğrencilere öğrenme konuları hakkında doğrudan ve hızlı bir şekilde öğrenme şansı tanıyan, öğrenme motivasyonunu artıran, bilimsel bir bakış açısı kazandıran, teorik bilgileri pekiştiren metotlardır. Klinik öncesi eğitim döneminde %15-28 oranında yer almaktadır.

3. Aktif öğrenme yöntemleri

Rol play, grup sunumları, kavram haritası, nesi var, yedi şapka, dedikodu gibi yöntemlerin kullanılarak derslerin yapıldığı işbirlikçi bir öğrenme tekniğidir. Bu tekniklerle öğrenenin öğrenme sürecinin sorumluluğunu taşıdığı, öğrenene öğrenme sürecinin çeşitli yönleriyle ilgili kara alma, özdüzenleme yapma, ekip işbirliği içinde çalışabilme fırsatlarının verildiği ve öğrenme sırasında zihinsel yeteneklerini kullanmaya zorlandığı bir öğrenme sürecidir. Klinik öncesi eğitim programında %5 oranında yer almaktadır.

DERS KURULUNUN PROGRAMIN ÖĞRENME ÇIKTILARINA KATKISI

Kodu	Ders	PÇ1	PÇ2	PÇ3	PÇ4	PÇ5	PÇ6	PÇ7	PÇ8	PÇ9	PÇ10	PÇ11	PÇ12
TIP 2050	Ders Kurulu	5	5	2	-	-	-	-	-	-	-	-	4

TIP2050 Metabolizma Ders Kurulu		27 Şubat – 3 Mart 2023			Akademik Yılın 24. Haftası	
	Pazartesi	Salı	Çarşamba	Perşembe	Cuma	
08:10 09:00	I. Oturum PDÖ Uygulaması		III. Oturum PDÖ Uygulaması		II. Oturum PDÖ Uygulaması	
09:10 10:00						
10:10 11:00						
11:10 12:00						
13:00 13:50						
14:00 14:50						
15:00 15:50						
16:00 16:50						

TIP2050 Metabolizma Ders Kurulu		6 Mart – 10 Mart 2023			Akademik Yılın 25. Haftası	
	Pazartesi	Salı	Çarşamba	Perşembe	Cuma	
08:10 09:00	PDÖ SINAVI	Karın ön duvarı anatomisi <u>Yaşar Taştemur</u> Anatomi	TTB İv enjeksiyon yapabilme becerisi <u>Beceri Komisyonu</u> Tıp Eğitimi	Serbest Çalışma	Serbest Çalışma	
09:10 10:00	PDÖ SINAVI	Karın ön duvarı anatomisi <u>Yaşar Taştemur</u> Anatomi	TTB İv enjeksiyon yapabilme becerisi <u>Beceri Komisyonu</u> Tıp Eğitimi	Serbest Çalışma	Özefagusun abdominal kısmı ve mide <u>Muhittin Sönmez</u> Anatomi	
10:10 11:00	PDÖ SINAVI	Sindirim sisteminin gelişimi <u>Serpil Saraydın</u> Histoloji & Embri	TTB İv enjeksiyon yapabilme becerisi <u>Beceri Komisyonu</u> Tıp Eğitimi	Sindirim sistemi histolojisi II (Yutak, özefagus, mide) <u>Serpil Saraydın</u> Histoloji & Embri	Sindirim sistemi histolojisi III (İnce ve kalın bağırsaklar) <u>Serpil Saraydın</u> Histoloji & Embri.	
11:10 12:00	PDÖ SINAVI	Sindirim sisteminin gelişimi <u>Serpil Saraydın</u> Histoloji & Embri	TTB İv enjeksiyon yapabilme becerisi <u>Beceri Komisyonu</u> Tıp Eğitimi	Sindirim sistemi histolojisi II (Yutak, özefagus, mide) <u>Serpil Saraydın</u> Histoloji & Embri	Sindirim sistemi histolojisi III (İnce ve kalın bağırsaklar) <u>Serpil Saraydın</u> Histoloji & Embri.	

13:00 13:50	Abdomen topografisi <u>Yaşar Taştemur</u> Anatomi	Peritoneum, omentum majus, minus, bursa omentalis <u>Muhittin Sönmez</u> Anatomi	Sindirim sistemi histolojisi I (Yanaklar, tükrük bezleri, dil, diş, damak) <u>Serpil Saraydın</u> Histoloji & Embri.	LAB: Sindirim sistemi histolojisi I Grup I HİSTOLOJİ	Serbest Çalışma
14:00 14:50	Abdomen topografisi <u>Yaşar Taştemur</u> Anatomi	Peritoneum, omentum majus, minus, bursa omentalis <u>Muhittin Sönmez</u> Anatomi	Sindirim sistemi histolojisi I (Yanaklar, tükrük bezleri, dil, diş, damak) <u>Serpil Saraydın</u> Histoloji & Embri.	LAB: Sindirim sistemi histolojisi I Grup I HİSTOLOJİ	LAB: Sindirim sistemi histolojisi I Grup II HİSTOLOJİ
15:00 15:50	Tıbbi İngilizce	Tıbbi İngilizce	LAB: Karın ön duvarı anatomisi Grup I-II ANATOMİ	Seçmeli ders	LAB: Sindirim sistemi histolojisi I Grup II HİSTOLOJİ
16:00 16:50	Tıbbi İngilizce	Tıbbi İngilizce	LAB: Karın ön duvarı anatomisi Grup I-II ANATOMİ	Seçmeli ders	Serbest Çalışma

TIP2050 Metabolizma Ders Kurulu		13 Mart – 17 Mart 2023			Akademik Yılın 26. Haftası	
	Pazartesi	Salı	Çarşamba	Perşembe	Cuma	
08:10 09:00	Serbest Çalışma	Serbest Çalışma	TTB İv enjeksiyon yapabilme becerisi <u>Beceri Komisyonu</u> Tıp Eğitimi	TTB Serum seti hazırlayabilme ve damar yolu açabilme becerisi <u>Beceri Komisyonu</u> Tıp Eğitimi	Serbest Çalışma	
09:10 10:00	Serbest Çalışma	Serbest Çalışma	TTB İv enjeksiyon yapabilme becerisi <u>Beceri Komisyonu</u> Tıp Eğitimi	TTB Serum seti hazırlayabilme ve damar yolu açabilme becerisi Beceri Komisyonu Tıp Eğitimi	Serbest Çalışma	
10:10 11:00	Duodenum, jejunum, ileum. <u>Güldal Doğruyol</u> Anatomi	Kalın barsaklar <u>İlhan Otağ</u> Anatomi	TTB İv enjeksiyon yapabilme becerisi <u>Beceri Komisyonu</u> Tıp Eğitimi	Sindirim sistemi histolojisi IV (Karaciğer, pankreas) <u>Serpil Saraydın</u> Histoloji & Embri.	Besinlerin sindirim kanalında taşınması <u>Ahmet Kemal Filiz</u> Fizyoloji	
11:10 12:00	Duodenum, jejunum, ileum. <u>Güldal Doğruyol</u> Anatomi	Kalın barsaklar <u>İlhan Otağ</u> Anatomi	TTB İv enjeksiyon yapabilme becerisi <u>Beceri Komisyonu</u> Tıp Eğitimi	Sindirim sistemi histolojisi IV (Karaciğer, pankreas) <u>Serpil Saraydın</u> Histoloji & Embri.	Motilite, sinirsel kontrol ve kan dolaşımı <u>Ahmet Kemal Filiz</u> Fizyoloji	
13:00 13:50	LAB: Peritoneum, özefagusun abdominal kısmı ve mide Grup I-II ANATOMİ	LAB: İnce barsaklar Grup I-II ANATOMİ	Karaciğer ve safra yolları <u>Muhittin Sönmez</u> Anatomi	LAB: Kalın barsaklar Grup I-II ANATOMİ	Serbest Çalışma	
14:00 14:50	LAB: Peritoneum, özefagusun abdominal kısmı ve mide Grup I-II ANATOMİ	LAB: İnce barsaklar Grup I-II ANATOMİ	Karaciğer ve safra yolları <u>Muhittin Sönmez</u> Anatomi	LAB: Kalın barsaklar Grup I-II ANATOMİ	LAB: Karaciğer, safra yolları, pankreas ve dalak Grup I-II ANATOMİ	
15:00 15:50	Tıbbi İngilizce	Tıbbi İngilizce	Pankreas ve dalak <u>Kaan Çimen</u> Anatomi	Seçmeli Ders	LAB: Karaciğer, safra yolları, pankreas ve dalak Grup I-II ANATOMİ	
16:00 16:50	Tıbbi İngilizce	Tıbbi İngilizce	Serbest Çalışma	Seçmeli Ders	Serbest Çalışma	

TIP2050 Metabolizma Ders Kurulu		20 Mart – 24 Mart 2023			Akademik Yılın 27. Haftası	
	Pazartesi	Salı	Çarşamba	Perşembe	Cuma	
08:10 09:00	Sindirim kanalı damar ve sinirleri <u>Yaşar Taştumur</u> Anatomi	Serbest Çalışma	TTB Serum seti hazırlayabilme ve damar yolu açabilme becerisi <u>Beceri Komisyonu</u> Tıp Eğitimi	Besinlerin sindirim ve emilimi <u>Serkan Bolat</u> Biyokimya	Sindirim sisteminde salgı fonksiyonu, tükrük, özefagus ve mide salgıları <u>Ahmet Kemal Filiz</u> Fizyoloji	
09:10 10:00	Sindirim kanalı damar ve sinirleri <u>Yaşar Taştumur</u> Anatomi	Serbest Çalışma	TTB Serum seti hazırlayabilme ve damar yolu açabilme becerisi <u>Beceri Komisyonu</u> Tıp Eğitimi	Besinlerin sindirim ve emilimi <u>Serkan Bolat</u> Biyokimya	Sindirim sisteminde salgı fonksiyonu, tükrük, özefagus ve mide salgıları <u>Ahmet Kemal Filiz</u> Fizyoloji	
10:10 11:00	LAB: Sindirim sistemi histolojisi II Grup I HİSTOLOJİ	Çiğneme ve yutma <u>Ahmet Kemal Filiz</u> Fizyoloji	TTB Serum seti hazırlayabilme ve damar yolu açabilme becerisi <u>Beceri Komisyonu</u> Tıp Eğitimi	LAB: Sindirim sistemi histolojisi III (Barsaklar, karaciğer, pankreas) Grup I HİSTOLOJİ	Karaciğerin klinik biyokimyası <u>H.Okan Doğan</u> Biyokimya	
11:10 12:00	LAB: Sindirim sistemi histolojisi II Grup I HİSTOLOJİ	Gastrointestinal hormonlar <u>Ahmet Kemal Filiz</u> Fizyoloji	TTB Serum seti hazırlayabilme ve damar yolu açabilme becerisi <u>Beceri Komisyonu</u> Tıp Eğitimi	LAB: Sindirim sistemi histolojisi III (Barsaklar, karaciğer, pankreas) Grup I HİSTOLOJİ	Karaciğerin klinik biyokimyası <u>H.Okan Doğan</u> Biyokimya	
13:00 13:50	LAB: Sindirim sistemi histolojisi II Grup II HİSTOLOJİ	LAB: Sindirim kanalı damar ve sinirleri Grup I-II ANATOMİ	Midenin motor fonksiyonları, safra kesesi, ince barsak ve kolon hareketleri <u>Ahmet Kemal Filiz</u> Fizyoloji	LAB: Sindirim sistemi histolojisi III (Barsaklar, karaciğer, pankreas) Grup II HİSTOLOJİ	LAB: Sindirim sistemi histolojisi IV (Barsaklar, karaciğer, pankreas) Grup I HİSTOLOJİ	
14:00 14:50	LAB: Sindirim sistemi histolojisi II Grup II HİSTOLOJİ	LAB: Sindirim kanalı damar ve sinirleri Grup I-II ANATOMİ	Midenin motor fonksiyonları, safra kesesi, ince barsak ve kolon hareketleri <u>Ahmet Kemal Filiz</u> Fizyoloji	LAB: Sindirim sistemi histolojisi III (Barsaklar, karaciğer, pankreas) Grup II HİSTOLOJİ	LAB: Sindirim sistemi histolojisi IV (Barsaklar, karaciğer, pankreas) Grup I HİSTOLOJİ	
15:00 15:50	Tıbbi İngilizce	Tıbbi İngilizce	Makale saati	Seçmeli Ders	LAB: Sindirim sistemi histolojisi IV (Barsaklar, karaciğer, pankreas) Grup II HİSTOLOJİ	
16:00 16:50	Tıbbi İngilizce	Tıbbi İngilizce	Makale saati	Seçmeli Ders	LAB: Sindirim sistemi histolojisi IV (Barsaklar, karaciğer, pankreas) Grup II HİSTOLOJİ	

TIP2050 Metabolizma Ders Kurulu		27 Mart – 31 Mart 2023			Akademik Yılın 28. Haftası	
	Pazartesi	Salı	Çarşamba	Perşembe	Cuma	
08:10 09:00	Serbest çalışma	Pankreas, ve barsak salgıları, safra fonksiyonu Ahmet Kemal Filiz Fizioloji	TTB İv enjeksiyon yapabilme becerisi Beceri Komisyonu Tıp Eğitimi	Karaciğer fonksiyonları Ahmet Kemal Filiz Fizioloji	Böbreklerin histolojisi Celal Kaloğlu Histoloji & Embri.	
09:10 10:00	Serbest çalışma	Pankreas, ve barsak salgıları, safra fonksiyonu Ahmet Kemal Filiz Fizioloji	TTB İv enjeksiyon yapabilme becerisi Beceri Komisyonu Tıp Eğitimi	Gastrointestinal bozukluklar, peptik ülser, bulantı, kusma Ercan Özdemir Fizioloji	Böbreklerin histolojisi Celal Kaloğlu Histoloji & Embri.	
10:10 11:00	Böbrekler ve ureterler Vedat Sabancıoğulları Anatomi	Vesica urinaria ve uretra Vedat Sabancıoğulları Anatomi	Karbonhidrat ve yağ metabolizmasının entegrasyonu Hüseyin Aydın Biyokimya	Gastrointestinal bozukluklar, peptik ülser, bulantı, kusma Ercan Özdemir Fizioloji	Vitaminlerin fizyolojik fonksiyonları Ercan Özdemir Fizioloji	
11:10 12:00	Böbrekler ve ureterler Vedat Sabancıoğulları Anatomi	Karın arka duvarı damar ve sinirleri İlhan Otağ Anatomi	Karbonhidrat ve yağ metabolizmasının entegrasyonu Hüseyin Aydın Biyokimya	Gastrointestinal bozukluklar, peptik ülser, bulantı, kusma Ercan Özdemir Fizioloji	Vitaminlerin fizyolojik fonksiyonları Ercan Özdemir Fizioloji	
13:00 13:50	Besinlerin sindirim ve emilimi Ahmet Kemal Filiz Fizioloji	LAB: Böbrekler Grup I-II ANATOMİ	LAB: Ureterler, vesica urinaria ve uretra Grup I-II ANATOMİ	Üriner sistemin gelişimi Celal Kaloğlu Histoloji & Embri	Amonyak metabolizması Serkan Bolat Biyokimya	
14:00 14:50	Besinlerin sindirim ve emilimi Ahmet Kemal Filiz Fizioloji	LAB: Böbrekler Grup I-II ANATOMİ	LAB: Ureterler, vesica urinaria ve uretra Grup I-II ANATOMİ	Üriner sistemin gelişimi Celal Kaloğlu Histoloji & Embri	Amonyak metabolizması Serkan Bolat Biyokimya	
15:00 15:50	Tıbbi İngilizce	Tıbbi İngilizce	Makale saati	Seçmeli ders	Enerjetikler ve metabolizma Ercan Özdemir Fizioloji	
16:00 16:50	Tıbbi İngilizce	Tıbbi İngilizce	Makale saati	Seçmeli ders	Enerjetikler ve metabolizma Ercan Özdemir Fizioloji	

TIP2050 Metabolizma Ders Kurulu		3 Nisan – 7 Nisan			Akademik Yılın 29. Haftası	
	Pazartesi	Salı	Çarşamba	Perşembe	Cuma	
08:10 09:00	Serbest Çalışma	Böbrek tubuluslarının fonksiyonu I (Reabsorbsiyon) <u>Ahmet Şevki Taşkıran</u> Fizyoloji	Serbest Çalışma	Klirens kavramı, Dilue ve konsantr e idrar çıkarma susama ve ADH'ın Rolü <u>Ahmet Şevki Taşkıran</u> Fizyoloji	Asit-baz regülasyonu <u>Ahmet Şevki Taşkıran</u> Fizyoloji	
09:10 10:00	Boşaltım fizyolojisine giriş, glomeruler filtrasyon <u>Ahmet Şevki Taşkıran</u> Fizyoloji	Juxtaglomerul cihazın fonksiyonu, Renin oluşumu <u>Ahmet Şevki Taşkıran</u> Fizyoloji	Porfirin ve safra pigmentleri metabolizması <u>H.Okan Doğan</u> Biyokimya	Klirens kavramı, Dilue ve konsantr e idrar çıkarma susama ve ADH'ın Rolü <u>Ahmet Şevki Taşkıran</u> Fizyoloji	Asit-baz regülasyonu <u>Ahmet Şevki Taşkıran</u> Fizyoloji	
10:10 11:00	Böbreklerin histofizyolojisi ve kan dolaşımı <u>Celal Kaloğlu</u> Histoloji & Embri.	Egzersiz metabolizması <u>Hüseyin Aydın</u> Biyokimya	Porfirin ve safra pigmentleri metabolizması <u>H.Okan Doğan</u> Biyokimya	LAB: Üriner sistem Grup I HİSTOLOJİ	Böbreğin klinik biyokimyası <u>H.Okan Doğan</u> Biyokimya	
11:10 12:00	Böbreklerin histofizyolojisi ve kan dolaşımı <u>Celal Kaloğlu</u> Histoloji & Embri.	Egzersiz metabolizması <u>Hüseyin Aydın</u> Biyokimya	Böbrek tubuluslarının fonksiyonu II (Sekresyon) <u>Ahmet Şevki Taşkıran</u> Fizyoloji	LAB: Üriner sistem Grup I HİSTOLOJİ	Renin- anjiotensin-aldosteron sist. ve atrionatriüretik hormon <u>H.Okan Doğan</u> Biyokimya	
13:00 13:50	LAB: Karın arka duvarı damar ve sinirleri. Grup I-II ANATOMİ	Detoksifikasyon mekanizmaları <u>Serkan Bolat</u> Biyokimya	İnorganik bileşiklerin metabolizması <u>H.Okan Doğan</u> Biyokimya	LAB: Üriner sistem Grup II HİSTOLOJİ	Serbest çalışma	
14:00 14:50	LAB: Karın arka duvarı damar ve sinirleri. Grup I-II ANATOMİ	Detoksifikasyon mekanizmaları <u>Serkan Bolat</u> Biyokimya	İnorganik bileşiklerin metabolizması <u>H.Okan Doğan</u> Biyokimya	LAB: Üriner sistem Grup II HİSTOLOJİ	Fizyolojik tampon sistemleri <u>Serkan Bolat</u> Biyokimya	
15:00 15:50	Tıbbi İngilizce	Tıbbi İngilizce	Makale saati	Seçmeli Ders	Miksiyon ve diürezis, yapay böbrek diyaliz yöntemleri, bazı böbrek patolojileri <u>Ahmet Şevki Taşkıran</u> Fizyoloji	
16:00 16:50	Tıbbi İngilizce	Tıbbi İngilizce	Makale saati	Seçmeli Ders	Miksiyon ve diürezis, yapay böbrek diyaliz yöntemleri, bazı böbrek patolojileri <u>Ahmet Şevki Taşkıran</u> Fizyoloji	

TIP2050 Metabolizma Ders Kurulu		10 Nisan – 14 Nisan 2023			Akademik Yılın 30. Haftası	
	Pazartesi	Salı	Çarşamba	Perşembe	Cuma	
08:10 09:00	Serbest Çalışma	Serbest Çalışma	Serbest Çalışma	Serbest Çalışma	Serbest Çalışma	
09:10 10:00	Histoloji telafi laboratuvarı	Serbest Çalışma	Serbest Çalışma	Histoloji Pratik Sınavı	Serbest Çalışma	
10:10 11:00	Histoloji telafi laboratuvarı	Serbest Çalışma	Serbest Çalışma	Histoloji Pratik Sınavı	Serbest Çalışma	
11:10 12:00	Histoloji telafi laboratuvarı	Serbest Çalışma	Serbest Çalışma	Histoloji Pratik Sınavı	Serbest Çalışma	
13:00 13:50	Anatomi telafi laboratuvarı	Serbest Çalışma	Serbest Çalışma	Anatomi Pratik Sınavı	Serbest Çalışma	
14:00 14:50	Anatomi telafi laboratuvarı	Serbest Çalışma	Serbest Çalışma	Anatomi Pratik Sınavı	Ders Kurulu Teorik Sınavı	
15:00 15:50	Anatomi telafi laboratuvarı	Serbest Çalışma	Serbest Çalışma	Anatomi Pratik Sınavı	Ders Kurulu Teorik Sınavı	
16:00 16:50	Serbest Çalışma	Serbest Çalışma	Serbest Çalışma	Serbest Çalışma	Serbest Çalışma	

SORU DAĞILIMI

DERSLER	TOPLAM PUAN	TEORİK	PRATİK	SORU SIRASI
ANATOMİ	25	17	8	1 - 17
HİSTOLOJİ-EMBRYOLOJİ	23	14	9	18 - 31
FİZYOLOJİ	20	20	-	32 - 51
BİYOKİMYA	12	12	-	52 - 63
PDÖ	15		15	
MAKALE SAATI	5	-	5	
TOPLAM	100	63	37	

DEVAMSIZLIK SINIRI

Teorik Dersler : 17 saat
Anatomi Pratik : 1 Lab.
Histoloji Pratik : 2 Lab.

DÖNEM II

**ENDOKRİN VE ÜREME SİSTEMLERİ DERS KURULU
17 NİSAN – 12 MAYIS 2023**

DERSLER	TEORİK	PRATİK	TOPLAM
ANATOMİ (1)	9	4 X 2	17
HİSTOLOJİ-EMBRİYOLOJİ (2)	12	6 X 2	24
FİZYOLOJİ (3)	18	2 X 2	22
BİYOKİMYA (4)	12	-	12
MAKALE SAATI	-	3X2	6
SEÇMELİ DERS	-	2X2	4
TOPLAM	51	34	85

KURULUN AMAÇLARI

Endokrin ve üreme sistemlerinin anatomisi, histolojisi, biyokimyası ve fizyolojisi anlatılır. Vücuttaki tüm hormonların yanı sıra özellikle hipotalamus, hipofiz, tiroid, adrenal bez, pankreas, erkek ve kadın üreme sistemlerini ilgilendiren hormonların biyokimyası ve fizyolojisi ayrıntılı bir şekilde anlatılır.

KURULUN ÖĞRENİM ÇIKTILARI

- Endokrin ve üreme sistemlerine ait anatomik ve histolojik bilgiler sayılabilecektir.
- Genelde vücuttaki tüm hormonların özelde ise özellikle hipotalamus, hipofiz, tiroid, pankreas, adrenal bez hormonları gibi hayati öneme sahip hormonların görevleri, etki mekanizmaları ve biyokimyası anlaşılmalı olacaktır.
- Endokrin ve kadın ile erkek üreme sistemine ait işlevsel bilgiler detaylı bir şekilde anlatılabilecektir.
- Tanı ve tedaviye yön vermesi için testleri kullanabilme
- Major patolojik süreçleri ve bunların biyolojik değişimlerini tanımlayabilme.
- Major patolojik süreçlerin organ sistemlerini nasıl etkilediğini açıklayabilme.
- Bilimsel araştırma yapma, yeni bilgilerin peşinden koşma ve bilgileri diğerlerine aktarma yetenekleri geliştirebilme
- Bilgi ve eğitim teknolojilerini araştırma, eğitim ve hasta bakımı alanlarında kullanabilme
- Genel semptom ve bulguları saptayabilme

EĞİTİM ÖĞRETİM METOTLARI

1. Amfi dersleri

Amfi dersleri bilgi aktarmanın klasik ve geleneksel bir yöntemidir. Klinik öncesi eğitim döneminde geleneksel sınıf dersleri, paneller, entegre oturumlar ya da olgu tartışmaları şeklinde uygulanır ve klinik öncesi dönemde %50-70 arasında ve klinik dönemde %30-50 oranında yer alır.

2. Laboratuvar pratikleri ve demonstrasyonlar

Öğrencilere öğrenme konuları hakkında doğrudan ve hızlı bir şekilde öğrenme şansı tanıyan, öğrenme motivasyonunu artıran, bilimsel bir bakış açısı kazandıran, teorik bilgileri pekiştiren metotlardır. Klinik öncesi eğitim döneminde %15-28 oranında yer almaktadır.

DERS KURULUNUN PROGRAMIN ÖĞRENME ÇIKTILARINA KATKISI

Kodu	Ders	PÇ1	PÇ2	PÇ3	PÇ4	PÇ5	PÇ6	PÇ7	PÇ8	PÇ9	PÇ10	PÇ11	PÇ12
TIP 2060	Ders Kurulu	5	5	2	-	-	-	-	-	-	-	-	2

TIP2060 Endokrin ve Üreme Ders Kurulu		17 Nisan – 21 Nisan 2023		Akademik Yılın 31. Haftası	
	Pazartesi	Salı	Çarşamba	Perşembe	Cuma
08:10 09:00	Metabolizma ders kurulunun ve komite sorularının değerlendirilmesi	Hipofiz gelişimi ve histolojisi <u>Celal Kaloğlu</u> Histoloji & Embri.	Epifiz ve böbreküstü bezi gelişimi ve histolojisi <u>Celal Kaloğlu</u> Histoloji & Embri	Serbest Çalışma	TATİL
09:10 10:00	Pelvis <u>Vedat Sabancıoğulları</u> Anatomi	Hipofiz gelişimi ve histolojisi <u>Celal Kaloğlu</u> Histoloji & Embri.	Epifiz ve böbreküstü bezi gelişimi ve histolojisi <u>Celal Kaloğlu</u> Histoloji & Embri	Serbest Çalışma	TATİL
10:10 11:00	Pelvis <u>Vedat Sabancıoğulları</u> Anatomi	Erkek genital organları <u>Muhittin Sönmez</u> Anatomi	Kadın genital organları <u>İlhan Otağ</u> Anatomi	Serbest Çalışma	TATİL
11:10 12:00	Perineum <u>Yaşar taştumur</u> Anatomi	Erkek genital organları <u>Muhittin Sönmez</u> Anatomi	Kadın genital organları <u>İlhan Otağ</u> Anatomi	Serbest Çalışma	TATİL
13:00 13:50	Tiroid, paratiroid, endokrin, pankreas gelişimi ve histolojisi <u>Celal Kaloğlu</u> Histoloji & Embri	LAB: Pelvis ve perineum Grup I-II ANATOMİ	Erkek ve dişi üreme organlarının gelişimi <u>Eray Bulut</u> Histoloji & Embri.	TATİL	TATİL
14:00 14:50	Tiroid, paratiroid, endokrin, pankreas gelişimi ve histolojisi <u>Celal Kaloğlu</u> Histoloji & Embri.	LAB: Pelvis ve perineum Grup I-II ANATOMİ	Erkek ve dişi üreme organlarının gelişimi <u>Eray Bulut</u> Histoloji & Embri.	TATİL	TATİL
15:00 15:50	Tıbbi İngilizce	Tıbbi İngilizce	Makale Saati	TATİL	TATİL
16:00 16:50	Tıbbi İngilizce	Tıbbi İngilizce	Makale Saati	TATİL	TATİL

TIP2060 Endokrin ve Üreme Ders Kurulu		24 Nisan – 28 Nisan 2023			Akademik Yılın 32. Haftası
	Pazartesi	Salı	Çarşamba	Perşembe	Cuma
08:10 09:00	Kadın ve erkek üreme organlarının histolojisi <u>Eray Bulut</u> Histoloji & Embri.	Endokrin organlar <u>Kaan Çimen</u> Anatomi	Erkek genital organlarının fizyolojisi <u>Bilal Şahin</u> Fizyoloji	Tiroid hormonları <u>Kenan Çelik</u> Biyokimya	Nörohipofiz hormonları <u>Bilal ŞAHİN</u> Fizyoloji
09:10 10:00	Kadın ve erkek üreme organlarının histolojisi <u>Eray Bulut</u> Histoloji & Embri.	Endokrin organlar <u>Kaan Çimen</u> Anatomi	Erkek genital organlarının fizyolojisi <u>Bilal Şahin</u> Fizyoloji	Tiroid hormonları <u>Kenan Çelik</u> Biyokimya	Adrenal medulla hormonları <u>Bilal Şahin</u> Fizyoloji
10:10 11:00	Endokrinolojiye Giriş <u>Bilal ŞAHİN</u> Fizyoloji	Adenohipofiz hormonlarının fizyolojisi <u>Bilal ŞAHİN</u> Fizyoloji	Hipotalamus ve hipofiz hormonları <u>Hüseyin Aydın</u> Biyokimya	LAB: Endokrin organlar Grup II HİSTOLOJİ	Adrenal bez ve gonad hormonları <u>Kenan Çelik</u> Biyokimya
11:10 12:00	Hormonların etki şekilleri <u>Bilal ŞAHİN</u> Fizyoloji	Adenohipofiz hormonlarının fizyolojisi <u>Bilal ŞAHİN</u> Fizyoloji	Hipotalamus ve hipofiz hormonları <u>Hüseyin Aydın</u> Biyokimya	LAB: Endokrin organlar Grup II HİSTOLOJİ	Adrenal bez ve gonad hormonları <u>Kenan Çelik</u> Biyokimya

13:00 13:50	LAB: Erkek genital organları Grup I-II ANATOMİ	Erkek ve kadın üreme organları histolojisi <u>Eray Bulut</u> Histoloji & Embri.	Kadın genital organların fizyolojisi <u>Bilal Şahin</u> Fizyoloji	LAB: Endokrin organlar Grup I HİSTOLOJİ	Tiroid hormonları fizyolojisi <u>Bilal ŞAHİN</u> Fizyoloji
14:00 14:50	LAB: Erkek genital organları Grup I-II ANATOMİ	Erkek ve kadın üreme organları histolojisi <u>Eray Bulut</u> Histoloji & Embri	Kadın genital organların fizyolojisi <u>Bilal Şahin</u> Fizyoloji	LAB: Endokrin organlar Grup I HİSTOLOJİ	Tiroid hormonları fizyolojisi <u>Bilal ŞAHİN</u> Fizyoloji
15:00 15:50	Tıbbi İngilizce	Tıbbi İngilizce	Makale Saati	Seçmeli ders	LAB: Kadın genital organları Grup I-II ANATOMİ
16:00 16:50	Tıbbi İngilizce	Tıbbi İngilizce	Makale Saati	Seçmeli ders	LAB: Kadın genital organları Grup I-II ANATOMİ

TIP2060 Endokrin ve Üreme Ders Kurulu		1 Mayıs – 5 Mayıs 2023			Akademik Yılın 33. Haftası
	Pazartesi	Salı	Çarşamba	Perşembe	Cuma
08:10 09:00	TATİL	Pankreas hormonları <u>Kenan Çelik</u> Biyokimya	Büyüme faktörleri <u>Serkan Bolat</u> Biyokimya	Paratiroid hormon kalsitonin fizyolojisi <u>Bilal ŞAHİN</u> Fizyoloji	LAB: Hormon Fizyolojisi Grup I FİZYOLOJİ (Tüm öğretim üyeleri)
09:10 10:00	TATİL	Pankreas hormonları <u>Kenan Çelik</u> Biyokimya	Kalsiyum, fosfor metabolizmasını Düzenleyen hormonlar <u>Serkan Bolat</u> Biyokimya	Paratiroid hormon kalsitonin fizyolojisi <u>Bilal ŞAHİN</u> Fizyoloji	LAB: Hormon Fizyolojisi Grup I FİZYOLOJİ (Tüm öğretim üyeleri)
10:10 11:00	TATİL	LAB: Kadın üreme organları Grup I HİSTOLOJİ	Adrenal hormon fizyolojisi <u>Bilal Şahin</u> Fizyoloji	Gastrointestinal hormonlar <u>Kenan Çelik</u> Biyokimya	LAB: Hormon Fizyolojisi Grup II FİZYOLOJİ (Tüm öğretim üyeleri)
11:10 12:00	TATİL	LAB: Kadın üreme Organları Grup I HİSTOLOJİ	Adrenal hormon fizyolojisi <u>Bilal Şahin</u> Fizyoloji	Melatonin biyokimyası ve fonksiyonları <u>Kenan Çelik</u> Biyokimya	LAB: Hormon Fizyolojisi Grup II FİZYOLOJİ (Tüm öğretim üyeleri)
13:00 13:50	TATİL	LAB: Kadın üreme organları Grup II HİSTOLOJİ	LAB: Endokrin organlar Grup I-II ANATOMİ	Pankreas iç salgılarının fizyolojisi <u>Bilal Şahin</u> Fizyoloji	LAB: Erkek üreme organları Grup I HİSTOLOJİ
14:00 14:50	TATİL	LAB: Kadın üreme organları Grup II HİSTOLOJİ	LAB: Endokrin organlar Grup I-II ANATOMİ	Pankreas iç Salgılarının fizyolojisi <u>Bilal Şahin</u> Fizyoloji	LAB: Erkek üreme organları Grup I HİSTOLOJİ
15:00 15:50	TATİL	Tıbbi İngilizce	Makale Saati	Seçmeli ders	LAB: Erkek üreme organları Grup II HİSTOLOJİ
16:00 16:50	TATİL	Tıbbi İngilizce	Makale Saati	Seçmeli ders	LAB: Erkek üreme organları Grup II HİSTOLOJİ

TIP2060 Endokrin ve Üreme Ders Kurulu		8 Mayıs - 12 Mayıs 2023			Akademik Yılın 34. Haftası
	Pazartesi	Salı	Çarşamba	Perşembe	Cuma
08:10 09:00	Serbest Çalışma	Serbest Çalışma	Serbest Çalışma	Serbest Çalışma	Serbest Çalışma
09:10 10:00	Histoloji telafi laboratuvarı	Serbest Çalışma	Histoloji Pratik sınavı	Serbest Çalışma	Serbest Çalışma
10:10 11:00	Histoloji telafi laboratuvarı	Serbest Çalışma	Histoloji Pratik sınavı	Serbest Çalışma	Serbest Çalışma
11:10 12:00	Histoloji telafi laboratuvarı	Serbest Çalışma	Histoloji Pratik sınavı	Serbest Çalışma	Serbest Çalışma
13:00 13:50	Anatomi telafi laboratuvarı	Serbest Çalışma	Anatomi Pratik sınavı	Serbest Çalışma	Serbest Çalışma
14:00 14:50	Anatomi telafi laboratuvarı	Serbest Çalışma	Anatomi Pratik sınavı	Serbest Çalışma	Ders Kurulu Teorik Sınav
15:00 15:50	Anatomi telafi laboratuvarı	Serbest Çalışma	Anatomi Pratik sınavı	Serbest Çalışma	Ders Kurulu Teorik Sınav
16:00 16:50	Serbest Çalışma	Serbest Çalışma	Serbest Çalışma	Serbest Çalışma	Serbest Çalışma

SORU DAĞILIMI

DERSLER	TOPLAM PUAN	TEORİK	PRATİK	SORU SIRASI
ANATOMİ	22	16	6	1 – 16
HİSTOLOJİ-EMBRİYOLOJİ	30	21	9	17 – 37
FİZYOLOJİ	28	26	2	38 – 63
BİYOKİMYA	15	15	-	64 – 78
MAKALE SAATİ	5	-	5	
Toplam	100	78	22	

DEVAMSIZLIK SINIRI

Teorik Dersler : 10 saat
Anatomi Pratik : -
Histoloji Pratik : 1 Lab.

TIP2070 Hastalıkların Biyolojik Temelleri I		15 Mayıs – 19 Mayıs 2023			Akademik yılın 35. Haftası	
	Pazartesi	Salı	Çarşamba	Perşembe	Cuma	
8:10 9:00	Endokrin ve Üreme ders kurulunun ve komite sorularının değerlendirilmesi	Serbest Çalışma	Serbest Çalışma	TTB Serum seti hazırlayabilme ve damar yolu açabilme becerisi <u>Beceri Komisyonu</u> Tıp Eğitimi	TATİL	
9:10 10:00	Farmakolojiye Giriş <u>Bülent Saraç</u> Farmakoloji	Serbest Çalışma	Kan Grubu Antijenleri ve Doku Uygunluk Antijenleri <u>Cem Çelik</u> Mikrobiyoloji	TTB Serum seti hazırlayabilme ve damar yolu açabilme becerisi <u>Beceri Komisyonu</u> Tıp Eğitimi	TATİL	
10:10 11:00	İlaçların Absorpsiyonu <u>M.Kemal Yıldırım</u> Farmakoloji	İlaçların Farmasötik Şekilleri <u>Bülent Saraç</u> Farmakoloji	Mikro. Virulans ve Patojenite Faktörleri: Ekzotoksinler ve Endotoksinler <u>Yasemin Öztıp</u> Mikrobiyoloji	Antikorların Yapısı ve Özellikleri I <u>Cem Çelik</u> Mikrobiyoloji	TATİL	
11:10 12:00	İlaçların Dağılımı <u>M.Kemal Yıldırım</u> Farmakoloji	Patolojiye giriş ve Tarihçe <u>Reyhan Eğilmez</u> Patoloji	Mikroorganizmalarda Virulans ve Patojenite Faktörleri: Ekzotoksinler ve Endotoksinler <u>Yasemin Öztıp</u> Mikrobiyoloji	Antikorların Yapısı ve Özellikleri II <u>Cem Çelik</u> Mikrobiyoloji	TATİL	

13:00 13:50	İmmunolojiye Giriş, Antijenler, Mikrop Antijenleri I <u>Cem Çelik</u> Mikrobiyoloji	Preanalitik, Analitik ve Postanalitik süreçler <u>Reyhan Eğilmez</u> Patoloji	İlaçların Veriliş Yolları <u>Şahin Yıldırım</u> Farmakoloji	İlaçların Metabolizması <u>M.Kemal Yıldırım</u> Farmakoloji	TATİL	
14:00 14:50	İmmunolojiye Giriş, Antijenler, Mikrop Antijenleri II <u>Cem Çelik</u> Mikrobiyoloji	Moleküler Patoloji <u>Reyhan Eğilmez</u> Patoloji	İlaçların etkisini değiştiren faktörler <u>Şahin Yıldırım</u> Farmakoloji	Hücre Zedelenmesi Genel Bilgiler <u>Reyhan Eğilmez</u> Patoloji	TATİL	
15:00 15:50	Tıbbi İngilizce	Tıbbi İngilizce	Yeni ilaçların klinik değerlendirmesi <u>Bülent Saraç</u> Farmakoloji	Seçmeli Ders	TATİL	
16:00 16:50	Tıbbi İngilizce	Tıbbi İngilizce	Serbest Çalışma	Seçmeli Ders	TATİL	

TIP2070 Hastalıkların Biyolojik Temelleri I		22 Mayıs – 26 Mayıs 2023			Akademik yılın 36. Haftası	
	Pazartesi	Salı	Çarşamba	Perşembe	Cuma	
8:10 9:00	Serbest Çalışma	Serbest Çalışma	Serbest Çalışma	TTB Serum seti hazırlayabilme ve damar yolu açabilme becerisi <u>Beceri Komisyonu</u> Tıp Eğitimi	TTB Serum seti hazırlayabilme ve damar yolu açabilme becerisi <u>Beceri Komisyonu</u> Tıp Eğitimi	
9:10 10:00	Serbest Çalışma	Serbest Çalışma	Farmokokinetik ilaç Etkileşmeleri <u>Şahin Yıldırım</u> Farmakoloji	TTB Serum seti hazırlayabilme ve damar yolu açabilme becerisi <u>Beceri Komisyonu</u> Tıp Eğitimi	TTB Serum seti hazırlayabilme ve damar yolu açabilme becerisi <u>Beceri Komisyonu</u> Tıp Eğitimi	
10:10 11:00	İnvitro Antijen Antikor Birleşmesi <u>Cem Çelik</u> Mikrobiyoloji	Mikroorganizmaların Konağa Giriş Yolları, Konak Parazit İlişkileri <u>A.Hümeysra Taşkın</u> <u>Kafa</u> Mikrobiyoloji	İlaçların Toksik Etkileri <u>Ahmet Altun</u> Farmakoloji	Ödem <u>Tülay Koç</u> Patoloji	Reseptör kavramı- I <u>Ahmet Altun</u> Farmakoloji	
11:10 12:00	İlaçların İtrahı <u>M.Kemal Yıldırım</u> Farmakoloji	Normal Mikrop Florası <u>A.Hümeysra Taşkın</u> <u>Kafa</u> Mikrobiyoloji	İrreversibl Hücre Zedelenmesi <u>Reyhan Eğilmez</u> Patoloji	Hiperemi, Konjesyon, Hemorajiler <u>Tülay Koç</u> Patoloji	Reseptör kavramı- II <u>Ahmet Altun</u> Farmakoloji	

13:00 13:50	Hüresel Adaptasyonlar <u>Neşe Yeldir</u> Patoloji	PATOLOJİ OLGU SUNUMU <u>Neşe Yeldir</u> Patoloji	İlaçların Etki Mekanizması <u>M.Kemal Yıldırım</u> Farmakoloji	Bağışıklık Sistemini Oluşturan Organlar ve Bağışık Yanıtta Rol Oynayan Hücreler I <u>Cem Çelik</u> Mikrobiyoloji	Serbest çalışma	
14:00 14:50	Hücre İçi Madde Birikimleri, Kalsifikasyonlar <u>Neşe Yeldir</u> Patoloji	Reverzibl Hücre Zedelenmesi <u>Reyhan Eğilmez</u> Patoloji	Doz-konsantrasyon Etki ilişkisi <u>M.Kemal Yıldırım</u> Farmakoloji	Bağışıklık Sistemini Oluşturan Organlar ve Bağışık Yanıtta Rol Oynayan Hücreler II <u>Cem Çelik</u> Mikrobiyoloji	Trombüs ve Trombozis <u>Tülay Koç</u> Patoloji	
15:00 15:50	Tıbbi İngilizce	Tıbbi İngilizce	Makale saati	Seçmeli ders	Serbest radikal zedelenmesi <u>Reyhan Eğilmez</u> Patoloji	
16:00 16:50	Tıbbi İngilizce	Tıbbi İngilizce	Makale saati	Seçmeli ders	Nekroz <u>Reyhan Eğilmez</u> Patoloji	

TIP2070 Hastalıkların Biyolojik Temelleri I		29 Mayıs – 2 Haziran 2023		Akademik yılın 37. Haftası	
	Pazartesi	Salı	Çarşamba	Perşembe	Cuma
8:10 9:00	Serbest çalışma	Serbest çalışma	TTB Serum seti hazırlayabilme ve damar yolu açabilme becerisi <u>Beceri Komisyonu</u> Tıp Eğitimi	TTB Serum seti hazırlayabilme ve damar yolu açabilme becerisi <u>Beceri Komisyonu</u> Tıp Eğitimi	Serbest çalışma
9:10 10:00	Serbest çalışma	Serbest Çalışma	TTB Serum seti hazırlayabilme ve damar yolu açabilme becerisi <u>Beceri Komisyonu</u> Tıp Eğitimi	TTB Serum seti hazırlayabilme ve damar yolu açabilme becerisi <u>Beceri Komisyonu</u> Tıp Eğitimi	Sitokinler I <u>Zeynep Sümer</u> Mikrobiyoloji
10:10 11:00	Bağışık Yanıt Mekanizmaları I <u>Cem Çelik</u> Mikrobiyoloji	Antibiyotiklerin Etki Mekanizmaları <u>Yasemin Öztıp</u> Mikrobiyoloji	Nekroptozis, Protozis <u>Reyhan Eğilmez</u> Patoloji	Embolus ve Embolizm Enfarktüs ve Şok <u>Tülay Koç</u> Patoloji	Sitokinler II <u>Zeynep Sümer</u> Mikrobiyoloji
11:10 12:00	Bağışık Yanıt Mekanizmaları II <u>Cem Çelik</u> Mikrobiyoloji	Antibiotiklere Karşı Direnç Mekanizmaları <u>Yasemin Öztıp</u> Mikrobiyoloji	PATOLOJİ OLGU SUNUMU <u>Reyhan Eğilmez</u> Patoloji	PATOLOJİ OLGU SUNUMU <u>Tülay Koç</u> Patoloji	Kompleman sistemi ve kompleman aktivasyonu <u>Zeynep Sümer</u> Mikrobiyoloji

13:00 13:50	Farmakodinamik İlaç Etkileşimleri I <u>Şahin Yıldırım</u> Farmakoloji	Nekroz Çeşitleri <u>Reyhan Eğilmez</u> Patoloji	MİK.LAB I: Antibiyotik duyarlılık testleri I <u>Yasemin Öztıp</u> Mikrobiyoloji	MİK.LAB I: Antibiyotik duyarlılık testleri II <u>Yasemin Öztıp</u> Mikrobiyoloji	Serbest çalışma
14:00 14:50	Farmakodinamik İlaç Etkileşimleri II <u>Şahin Yıldırım</u> Farmakoloji	Apoptozis <u>Reyhan Eğilmez</u> Patoloji	MİK.LAB I: Antibiyotik Duyarlılık Testleri I <u>Yasemin Öztıp</u> Mikrobiyoloji	MİK.LAB I: Antibiyotik duyarlılık testleri II <u>Yasemin Öztıp</u> Mikrobiyoloji	PATOLOJİ PRATİK I <u>Grup I</u> <u>Reyhan Eğilmez</u> PATOLOJİ
15:00 15:50	Tıbbi İngilizce	Tıbbi İngilizce	Makale Saati	Seçmeli Ders	PATOLOJİ PRATİK I Grup II <u>Reyhan Eğilmez</u> PATOLOJİ
16:00 16:50	Tıbbi İngilizce	Tıbbi İngilizce	Makale Saati	Seçmeli Ders	Serbest çalışma

TIP2070 Hastalıkların Biyolojik Temelleri I		5 Haziran – 9 Haziran 2023			Akademik yılın 38. Haftası	
	Pazartesi	Salı	Çarşamba	Perşembe	Cuma	
8:10 9:00	Serbest Çalışma	Serbest Çalışma	Serbest Çalışma	Serbest Çalışma	Serbest Çalışma	
9:10 10:00	Serbest Çalışma	Serbest Çalışma	Sterilizasyon ve Dezenfeksiyon Prensipleri I <u>Cem Celik</u> Mikrobiyoloji	Serbest Çalışma	Serbest Çalışma	
10:10 11:00	Otoimmünite ve Otoimmün Hastalıklar I <u>Zeynep Sümer</u> Mikrobiyoloji	Bağışksal Yanıtın Ölçüm Teknikleri I <u>Zeynep Sümer</u> Mikrobiyoloji	Sterilizasyon ve Dezenfeksiyon Prensipleri II <u>Cem Celik</u> Mikrobiyoloji	Amiloidoz I <u>Hatice Özer</u> Patoloji	Aşılar ve Bağışık Serumlar I <u>Zeynep Sümer</u> Mikrobiyoloji	
11:10 12:00	Otoimmünite ve Otoimmün Hastalıklar II <u>Zeynep Sümer</u> Mikrobiyoloji	Bağışksal Yanıtın Ölçüm Teknikleri II <u>Zeynep Sümer</u> Mikrobiyoloji	İmmünolojik kavramlar ve patolojik yönleri <u>Hatice Özer</u> Patoloji	Amiloidoz II <u>Hatice Özer</u> Patoloji	Aşılar ve Bağışık Serumlar II <u>Zeynep Sümer</u> Mikrobiyoloji	

13:00 13:50	İnfeksiyonlara Karşı Bağışıklık I <u>Yasemin Öztıp</u> Mikrobiyoloji	MİK.LAB II: Serolojik testler <u>Zeynep Sümer</u> Mikrobiyoloji	Tümör İmmünolojisi <u>Zeynep Sümer</u> Mikrobiyoloji	Aşırı Duyarlılık reaksiyonları I <u>Zeynep Sümer</u> Mikrobiyoloji	Serbest Çalışma
14:00 14:50	İnfeksiyonlara Karşı Bağışıklık II <u>Yasemin Öztıp</u> Mikrobiyoloji	MİK.LAB II: Serolojik testler <u>Zeynep Sümer</u> Mikrobiyoloji	Transplantasyon İmmünolojisi <u>Zeynep Sümer</u> Mikrobiyoloji	Aşırı Duyarlılık reaksiyonları II <u>Zeynep Sümer</u> Mikrobiyoloji	PATOLOJİ PRATİK II <u>Grup I</u> <u>Tülay Koç</u> PATOLOJİ
15:00 15:50	Tıbbi İngilizce	Tıbbi İngilizce	Makale Saati	Dekanla Söyleşi Yıl Sonu Değerlendirme	PATOLOJİ PRATİK II <u>Grup II</u> <u>Tülay Koç</u> PATOLOJİ
16:00 16:50	Tıbbi İngilizce	Tıbbi İngilizce	Makale Saati	Dekanla Söyleşi Yıl Sonu Değerlendirme	YIL SONU EĞİTİM DEĞERLENDİRME TOPLANTISI

TIP2070 Hastalıkların Biyolojik Temelleri I		12 Haziran – 16 Haziran 2023			Akademik yılın 39. Haftası
	Pazartesi	Salı	Çarşamba	Perşembe	Cuma
8:10 9:00	TTB SINAV	Serbest Çalışma	Serbest Çalışma	Serbest Çalışma	Serbest Çalışma
9:10 10:00	TTB SINAV	Serbest Çalışma	Serbest Çalışma	Serbest Çalışma	Serbest Çalışma
10:10 11:00	TTB SINAV	PATOLOJİ PRATİK TELAFİ	PATOLOJİ PRATİK SINAV	Serbest Çalışma	DERS KURULU TEORİK SINAV
11:10 12:00	TTB SINAV	PATOLOJİ PRATİK TELAFİ	PATOLOJİ PRATİK SINAV	Serbest Çalışma	DERS KURULU TEORİK SINAV

13:00 13:50	TTB SINAV	Serbest Çalışma	Serbest Çalışma	Serbest Çalışma	Serbest Çalışma
14:00 14:50	TTB SINAV	Serbest Çalışma	Serbest Çalışma	Serbest Çalışma	Hastalıkların biyolojik temelleri I ders kurulunun ve komite sorularının değerlendirilmesi
15:00 15:50	TTB SINAV	Serbest Çalışma	Serbest Çalışma	Serbest Çalışma	Serbest Çalışma
16:00 16:50	TTB SINAV	Serbest Çalışma	Serbest Çalışma	Serbest Çalışma	Serbest Çalışma

SORU DAĞILIMI

DERSLER	TOPLAM PUAN	TEORİK	PRATİK	SORU SIRASI
PATOLOJİ	28	24	4	1–24
TIBBİ FARMAKOLOJİ	17	17	-	25–41
MİKROBİYOLOJİ	40	37	3	42–78
MAKALE SAATI	5	-	5	
SEÇMELİ DERS	10		10	
Toplam	100	78	22	

DEVAMSIZLIK SINIRI

Teorik Dersler :14 saat

Patoloji Lab : -
Mikrobiyoloji lab: -

DÖNEM II 2022-2023 EĞİTİM ÖĞRETİM YILI FİNAL VE BÜTÜNLEME SINAVI SORU DAĞILIMI

DERS ADI	TOPLAM DERS SAYISI	TOPLAM SORU SAYISI	SORU SIRASI
ANATOMİ	249	60	1-60
HİSTOLOJİ-EMBRİYOLOJİ	178	43	61-103
FİZYOLOJİ	189	45	104-148
BİYOKİMYA	56	13	149-161
BİYOFİZİK	38	9	162-170
MİKROBİYOLOJİ	39	9	171-179
PATOLOJİ	27	7	180-186
FARMAKOLOJİ	17	4	189-190
	793	190	
TTB	60	10 (TTB sınavı OSCE şeklinde yapılacaktır)	
TOPLAM	853	200	
FİNAL SINAVI	11.07.2023	saat 13.00	
BÜTÜNLEME SINAVI	25.07.2023	saat 13.00	

TTB devamsızlık sınırı : 1 ders

DÖNEM 3

TIP3010 Hastalıkların Biyolojik Temelleri-II ve Enfeksiyon Ders Kurulu 05 Eylül -09 Eylül 2022 Akademik Yılın 1. Haftası					
	Pazartesi	Salı	Çarşamba	Perşembe	Cuma
08:10 09:00	Serbest Çalışma	Serbest Çalışma	Serbest Çalışma	Serbest Çalışma	Serbest Çalışma
09:10 10:00	Dönem III Tanıtım Naim Karagöz Dönem III Koordinatörü	Serbest Çalışma	Serbest Çalışma	Stafilokokların Mikrobiyolojisi ve İnfeksiyon Oluşturma Mekanizmaları A.Yasemin Öztıp Mikrobiyoloji	Kronik İltihap Morfolojisi ve Tipleri I Hatice Özer Patoloji
10:10 11:00	Ders Kurulunun Amaç ve Hedefleri A.Yasemin Öztıp Mikrobiyoloji	Strep. Ve Pnömonokların Mikro. Ve İnfek. Oluşturma Mekanizmaları I A.Yasemin Öztıp Mikrobiyoloji	Sefalosporinler ve Diğer Beta-laktam Antibiyotikler I Şahin Yıldırım Farmakoloji	Kimyasal mediatörler Hatice Özer Patoloji	Kronik İltihap Morfolojisi ve Tipleri II Hatice Özer Patoloji
11:10 12:00	Mikro. Örnek Alma, Lab. Gönderme ve Sonuçların Değerlendirilmesi Mürşit Hasbek Mikrobiyoloji	Strep. Ve Pnömonokların Mik. Ve İnfek. Oluşturma Mekanizmaları II Yasemin Öztıp Mikrobiyoloji	Sefalosporinler ve Diğer Beta-laktam Antibiyotikler II Şahin Yıldırım Farmakoloji	Antimikrobiyal Kemoterapötiklere Giriş M. Kemal Yıldırım Farmakoloji	Yara İyileşmesi Hatice Özer Patoloji
13:00 13:50	Hemofilus Grubu Bakterilerin Mikrobiyolojisi ve İnfeksiyon Oluşturma Mekanizmaları Mürşit Hasbek MİKROBİYOLOJİ	Akut iltihap, Patogenezi ve Morfolojisi I Hatice Özer Patoloji	Penisilinler I İhsan Bağcıvan Farmakoloji	MİK.LAB I: Boğaz, Burun, Kulak ve Gözden Alınan Örneklerin İncelenmesi I Ömer Poyraz MİKROBİYOLOJİ	MİK.LAB I: Boğaz, Burun, Kulak ve Gözden Alınan Örneklerin İncelenmesi II Ömer Poyraz MİKROBİYOLOJİ
14:00 14:50	Brucella Mikrobiyolojisi ve Hastalık Oluşturma Mekanizmaları Mürşit Hasbek Mikrobiyoloji	Akut iltihap, Patogenezi ve Morfolojisi II Hatice Özer Patoloji	Penisilinler II İhsan Bağcıvan Farmakoloji	MİK.LAB I: Boğaz, Burun, Kulak ve Gözden Alınan Örneklerin İncelenmesi I Ömer Poyraz MİKROBİYOLOJİ	MİK.LAB I: Boğaz, Burun, Kulak ve Gözden Alınan Örneklerin İncelenmesi II Ömer Poyraz MİKROBİYOLOJİ
15:00 15:50	TTB	TTB	Serbest Çalışma	MİK.LAB I: Boğaz, Burun, Kulak ve Gözden Alınan Örneklerin İncelenmesi I Ömer Poyraz MİKROBİYOLOJİ	MİK.LAB I: Boğaz, Burun, Kulak ve Gözden Alınan Örneklerin İncelenmesi II Ömer Poyraz MİKROBİYOLOJİ
16:00 16:50	TTB	TTB	Serbest Çalışma	MİK.LAB I: Boğaz, Burun, Kulak ve Gözden Alınan Örneklerin İncelenmesi I Ömer Poyraz MİKROBİYOLOJİ	MİK.LAB I: Boğaz, Burun, Kulak ve Gözden Alınan Örneklerin İncelenmesi II Ömer Poyraz MİKROBİYOLOJİ

TIP3010 Hastalıkların Biyolojik Temelleri-II ve Enfeksiyon Ders Kurulu 12 Eylül – 16 Eylül 2022 Akademik Yılın 2. Haftası					
	Pazartesi	Salı	Çarşamba	Perşembe	Cuma
08:10 09:00	Serbest Çalışma	Serbest Çalışma	Serbest Çalışma	Serbest Çalışma	Serbest Çalışma
09:10 10:00	Makrolit Grubu Antibiyotikler Şahin Yıldırım Farmakoloji	Gram + Sporsuz Bak. Mikrobiyolojisi ve Enfeksiyon Oluşturma Mekanizmaları I A.Yasemin Öztop Mikrobiyoloji	İmmünojik kavramlar ve patolojik yönleri Hatice Özer Tıbbi Patoloji	Linkozamidler ve Kloramfenikol Şahin Yıldırım Farmakoloji	Salmonella, Shigella ve Yersinia Mikrobiyolojisi ve İnf. Oluşturma Mekanizmaları I A.Yasemin Öztop Mikrobiyoloji
10:10 11:00	Tetrasiklinler Şahin Yıldırım Farmakoloji	Gram + Sporsuz Bak. Mikrobiyolojisi ve Enfeksiyon Oluşturma Mekanizmaları II A.Yasemin Öztop Mikrobiyoloji	MİK.LAB II: Kan, BOS, Plevra vb Sıvıların Mikr. Yönden İncelenmesi II Cem Çelik MİKROBİYOLOJİ	Legionella ve Francisella Mik. Ve Enfeksiyon Oluşturma Mekanizmaları Ahmet Alim Mikrobiyoloji	Salmonella, Shigella ve Yersinia Mikrobiyolojisi ve İnf. Oluşturma Mekanizmaları II A.Yasemin Öztop Mikrobiyoloji
11:10 12:00	Neisseria Grubu Bakterilerin Mikrobiyolojisi ve Enfeksiyon Oluşturma Mekanizmaları A.Yasemin Öztop MİKROBİYOLOJİ	Antistafilakokal antibiyotikler M. Kemal Yıldırım Farmakoloji	MİK.LAB II: Kan, BOS, Plevra vb Sıvıların Mikr. Yönden İncelenmesi II Cem Çelik MİKROBİYOLOJİ	Gram – Enterik Bakterilerin Mik. Ve hastalık oluşturma Mekanizmaları A.Yasemin Öztop Mikrobiyoloji	Sulfonamidler ve Ko-Trimaksazol M. Kemal Yıldırım Farmakoloji
13:00 13:50	Antibiyotik kombinasyonları Bülent Saraç Farmakoloji	MİK.LAB II: Kan, BOS, Plevra vb Sıvıların Mikrobiyolojik Yönden İncelenmesi I Cem Çelik MİKROBİYOLOJİ	Antifungal İlaçlar İhsan Bağcıvan Farmakoloji	Amiloidoz-I Hatice Özer Patoloji	PATOLOJİ PRATİK I Hatice Özer PATOLOJİ
14:00 14:50	Gram + Aerob Sporlu Bak. Mikrobiyolojisi ve İnf. Oluşturma Mekanizmaları I Cem Çelik Mikrobiyoloji	MİK.LAB II: Kan, BOS, Plevra vb Sıvıların Mikrobiyolojik Yönden İncelenmesi I Cem Çelik MİKROBİYOLOJİ	Dekan ile Söyleşi	Amiloidoz-II Hatice Özer Patoloji	PATOLOJİ PRATİK I Hatice Özer PATOLOJİ
15:00 15:50	TTB	TTB	Serbest Çalışma	Serbest Çalışma	PATOLOJİ PRATİK I Hatice Özer PATOLOJİ
16:00 16:50	TTB	TTB	Serbest Çalışma	Serbest Çalışma	PATOLOJİ PRATİK I Hatice Özer PATOLOJİ

TIP3010 Hastalıkların Biyolojik Temelleri-II ve Enfeksiyon Ders Kurulu 19 Eylül – 23 Eylül 2022 Akademik Yılın 3. Haftası					
	Pazartesi	Salı	Çarşamba	Perşembe	Cuma
08:10 09:00	Serbest Çalışma	Serbest Çalışma	Serbest Çalışma	Serbest Çalışma	Serbest Çalışma
09:10 10:00	Enfeksiyon Hastalıkları Patolojisine Giriş Reyhan Eğilmez Patoloji	Bakteri Enfeksiyonları Patolojisi Reyhan Eğilmez Patoloji	Spiroket Hastalıklarının Patolojisi Reyhan Eğilmez Patoloji	Mantar Hastalıklarının Patolojisi Reyhan Eğilmez Patoloji	Mikobakterilerin Mikrobiyolojisi ve Hastalık Oluşturma Mekanizmaları I Cem Çelik Mikrobiyoloji
10:10 11:00	Aminoglikozidler Şahin Yıldırım Farmakoloji	Vibrio ve Campylobacter Mik. Ve enfeksiyon Oluşturma Mekanizmaları Mürşit Hasbek Mikrobiyoloji	MİK.LAB III: İdrarın Mikrobiyolojik Yönden İncelenmesi II A.Yasemin Öztop MİKROBİYOLOJİ	MİK.LAB IV: Dışkıının Mikrobiyolojik Yönden İncelenmesi I Ahmet Alim MİKROBİYOLOJİ	Mikobakterilerin Mikrobiyolojisi ve Hastalık Oluşturma Mekanizmaları II Cem Çelik Mikrobiyoloji
11:10 12:00	Florokinolonlar Şahin Yıldırım Farmakoloji	Non-Fermentatif Bakterilerin Mik. ve Hastalık Oluşturma Mekanizmaları Mürşit Hasbek Mikrobiyoloji	MİK.LAB III: İdrarın Mikrobiyolojik Yönden İncelenmesi II A.Yasemin Öztop MİKROBİYOLOJİ	MİK.LAB IV: Dışkıının Mikrobiyolojik Yönden İncelenmesi I Ahmet Alim MİKROBİYOLOJİ	Riketsiyaların Mikrobiyolojisi ve Hastalık Oluşturma Mekanizmaları Yasemin Öztop Mikrobiyoloji
13:00 13:50	Mycoplasma ve Ureoplasma Mik. ve Hastalık Oluşturma Mekanizmaları Mürşit Hasbek Mikrobiyoloji	MİK.LAB III: İdrarın Mikrobiyolojik Yönden İncelenmesi I A.Yasemin Öztop MİKROBİYOLOJİ	Antitüberküloz ilaçlar İhsan Bağcıvan Farmakoloji	PATOLOJİ PRATİK II Reyhan Eğilmez Patoloji	Sarmal Mik. Mikrobiyolojisi ve Hastalık Oluşturma Mekanizmaları I Cem Çelik Mikrobiyoloji
14:00 14:50	Antianaerobik Antibiyotikler M. Kemal Yıldırım Farmakoloji	MİK.LAB III: İdrarın Mikrobiyolojik Yönden İncelenmesi I A.Yasemin Öztop MİKROBİYOLOJİ	Dermatomikoz etkenleri ve hastalık oluşturma mekanizmaları I Ahmet Alim Mikrobiyoloji	PATOLOJİ PRATİK II Reyhan Eğilmez Patoloji	Sarmal Mik. Mikrobiyolojisi ve Hastalık Oluşturma Mekanizmaları II Cem Çelik Mikrobiyoloji
15:00 15:50	TTB	TTB	Dermatomikoz etkenleri ve hastalık oluşturma mekanizmaları II Ahmet Alim Mikrobiyoloji	PATOLOJİ PRATİK II Reyhan Eğilmez Patoloji	MİK.LAB IV: Dışkıının Mikrobiyolojik Yönden İncelenmesi II Ahmet Alim MİKROBİYOLOJİ
16:00 16:50	TTB	TTB	Serbest Çalışma	PATOLOJİ PRATİK II Reyhan Eğilmez Patoloji	MİK.LAB IV: Dışkıının Mikrobiyolojik Yönden İncelenmesi II Ahmet Alim MİKROBİYOLOJİ

TIP3010 Hastalıkların Biyolojik Temelleri-II ve Enfeksiyon Ders Kurulu 26 Eylül – 30 Eylül 2022 Akademik Yılın 4. Haftası					
	Pazartesi	Salı	Çarşamba	Perşembe	Cuma
08:10 09:00	Serbest Çalışma	Serbest Çalışma	Serbest Çalışma	Serbest Çalışma	Serbest Çalışma
09:10 10:00	Klamidyalardan Mikrobiyolojisi ve Enfeksiyon Oluşturma Mekanizmaları A.Yasemin Öztop Mikrobiyoloji	Yüzeysel mikoz etkenleri ve hastalık oluşturma mekanizmaları Ahmet Alim Mikrobiyoloji	Tıbbi Mikolojiye giriş ve genel prensipler Ahmet Alim Mikrobiyoloji	Sistemik Mikoz Etkenleri ve Hastalık Oluşturma Mekanizmaları Ahmet Alim Mikrobiyoloji	Actinomyces ve Nocardia ların Mik. ve Hastalık Oluşturma Mekanizmaları Cem Çelik Mikrobiyoloji
10:10 11:00	MİK.LAB IV: Dışkıdan Mikrobiyolojik Yönden İncelenmesi III Ahmet Alim MİKROBİYOLOJİ	Deri Altı Mikoz Etkenleri ve Hastalık Oluşturma Mekanizmaları Ahmet Alim Mikrobiyoloji	MİK.LAB V: Genital Örneklerin Mikrobiyolojik Yönden İncelenmesi II Mürşit Hasbek MİKROBİYOLOJİ	Fırsatçı Mikoz Etkenleri ve Hastalık Oluşturma Mekanizmaları I Ahmet Alim Mikrobiyoloji	MİK.LAB VI: Çeşitli Örneklerin M. Tuberkülozis Yönünden İncelenmesi Cem Çelik MİKROBİYOLOJİ
11:10 12:00	MİK.LAB IV: Dışkıdan Mikrobiyolojik Yönden İncelenmesi III Ahmet Alim MİKROBİYOLOJİ	Hastane Enfeksiyonlarına Neden Olan Etkenler ve Hastalık Oluşturma Mekanizmaları Zeynep Sümer Mikrobiyoloji	MİK.LAB V: Genital Örneklerin Mikrobiyolojik Yönden İncelenmesi II Mürşit Hasbek MİKROBİYOLOJİ	Fırsatçı Mikoz Etkenleri ve Hastalık Oluşturma Mekanizmaları II Ahmet Alim Mikrobiyoloji	MİK.LAB VI: Çeşitli Örneklerin M. Tuberkülozis Yönünden İncelenmesi Cem Çelik MİKROBİYOLOJİ

13:00 13:50	Gram + ve Gram - Anaerobik Mikr.ların Mikrobiyolojisi ve Has. Oluşturma Mek. I Zeynep Sümer Mikrobiyoloji	MİK.LAB V: Genital Örneklerin Mikrobiyolojik Yönden İncelenmesi I Mürşit Hasbek MİKROBİYOLOJİ	Tüberküloz Entegre Oturumu	PATOLOJİ PRATİK III Otopsi Reyhan Eğilmez PATOLOJİ	
14:00 14:50	Gram + ve Gram - Anaerobik Mikr.ların Mikrobiyolojisi ve Has. Oluşturma Mek. II Zeynep Sümer Mikrobiyoloji	MİK.LAB V: Genital Örneklerin Mikrobiyolojik Yönden İncelenmesi I Mürşit Hasbek MİKROBİYOLOJİ	Mikrobiyoloji Halk Sağlığı Aile Hekimliği Pediatri Enfeksiyon hastalıkları	PATOLOJİ PRATİK III Otopsi Reyhan Eğilmez PATOLOJİ	PATOLOJİ TELAFİ
15:00 15:50	TTB	TTB	Tüberküloz Entegre Oturumu	PATOLOJİ PRATİK III Otopsi Reyhan Eğilmez PATOLOJİ	PATOLOJİ TELAFİ
16:00 16:50	TTB	TTB	Tüberküloz Entegre Oturumu	PATOLOJİ PRATİK III Otopsi Reyhan Eğilmez PATOLOJİ	PATOLOJİ TELAFİ

TIP3010 Hastalıkların Biyolojik Temelleri-II ve Enfeksiyon Ders Kurulu 03 Ekim– 07 Ekim 2022 Akademik Yılın 5. Haftası					
	Pazartesi	Salı	Çarşamba	Perşembe	Cuma
08:10 09:00	Serbest Çalışma	Serbest Çalışma	Serbest Çalışma	Serbest Çalışma	
09:10 10:00	Serbest Çalışma	MİKROBİYOLOJİ PRATİK SINAV	PATOLOJİ PRATİK SINAV	Serbest Çalışma	I. DERS KURULU TEORİK SINAV 100 soru
10:10 11:00	MİK.LAB VII: Anaerop Bakterilerin Laboratuvar Tanısı Zeynep Sümer Mikrobiyoloji	MİKROBİYOLOJİ PRATİK SINAV	PATOLOJİ PRATİK SINAV	Serbest Çalışma	Sınav başlangıç saati: Sınava Yakın İlan Edilecektir
11:10 12:00	MİK.LAB VII: Anaerop Bakterilerin Laboratuvar Tanısı Zeynep Sümer Mikrobiyoloji	MİKROBİYOLOJİ PRATİK SINAV i	PATOLOJİ PRATİK SINAV	Serbest Çalışma	I. DERS KURULU TEORİK SINAV
13:00 13:50	MİK.LAB VIII: Derin ve Yüzeysel Mantar Etkenlerinin Laboratuvar Tanısı Ahmet Alim Mikrobiyoloji	Serbest Çalışma	Serbest Çalışma	Serbest Çalışma	
14:00 14:50	MİK.LAB VIII: Derin ve Yüzeysel Mantar Etkenlerinin Laboratuvar Tanısı Ahmet Alim Mikrobiyoloj	Serbest Çalışma	Serbest Çalışma	Serbest Çalışma	
15:00 15:50	TTB	TTB	Serbest Çalışma	Serbest Çalışma	
16:00 16:50	TTB	TTB	Serbest Çalışma	Serbest Çalışma	

SORU DAĞILIMI

SORU DAĞILIMI	TOPLAM SORU SAYISI	TEORİK SORU SAYISI	PRATİK SORU SAYISI	SORU SIRASI
PATOLOJİ	21	15	6	1–15
TIBBİ FARMAKOLOJİ	19	19	-	16–34
MİKROBİYOLOJİ	56	42	14	35–76
ENTEGRE OTURUM	4	4	-	77-80
TOPLAM	100	80	20	80 ve 20

DEVAMSIZLIK SINIRI

Teorik Dersler : 14 saat

Patoloji Pratik : 1 Lab.

Mikrobiyoloji Pratik : 2 Lab.

DÖNEM III

HASTALIKLARIN BİYOLOJİK TEMELLERİ-III ve NEOPLAZİ DERS KURULU

10 Ekim 2022 –11 Kasım 2022

DERSLER	TEORİK	PRATİK	TOPLAM
PATOLOJİ (1)	18	2x2	22
TIBBİ FARMAKOLOJİ (2)	11	-	11
MİKROBİYOLOJİ (3)	16	-	16
PARAZİTOLOJİ (4)	30	4x2	37
ÇOCUK SAĞLIĞI VE HASTALIKLARI (5)	1	-	1
TIBBİ GENETİK (6)	2	-	2
ENTEĞRE OTURUM	4	-	4
TOPLAM	83	12	95

Ders Kurulu II

Amaç:

Neoplazi ile ilgili temel kavramların, tümörlerin genel özellikleri, sınıflamasının ve patogenezinin öğrenilmesi; antineoplastik ilaçların tanımlanabilmesi

Öğrenim Hedefleri:

Bu amaca ulaşabilmek için öğrenci;

- *Neoplazi ile ilgili temel kavramları öğrenip, tümörleri tanımlayabilmeli, sınıflayabilmeli ve patogenezinin açıklayabilmeli
- *Antineoplastik ilaçları tanımlayabilmeli
- *Kanserde beslenmenin nasıl olacağını açıklayabilmeli
- *Virüsleri, hastalık oluşturma mekanizmalarını, antiviral ilaçları tanımlayabilmeli
- *Paraziter hastalıklar, anti antiparaziter ilaçlar, dezenfektanlar ve antiseptikler hakkında bilgi sahibi olmalı.
- *Bilgi açığını fark ederek yaşam boyu ve kendi kendine öğrenmenin önemini benimseyebilmeli ve kendi kendine bilgiye ulaşma becerisi uygulayabilmeli.

EĞİTİM ÖĞRETİM METOTLARI

1. Amfi dersleri

TIP3020 Hastalıkların Biyolojik Temelleri –III ve Neoplazi		10 Ekim – 14 Ekim 2022			Akademik Yılın 6. Haftası	
	Pazartesi	Salı	Çarşamba	Perşembe	Cuma	
08:10 09:00	Serbest Çalışma	Serbest Çalışma	Serbest Çalışma	Serbest Çalışma	Serbest Çalışma	
09:10 10:00	Ders Kurulunun Amaç ve Hedefleri Ersin Tuncer Patoloji	Çocuk Hastada Öykü Alma Gülşah Ünsal Çocuk Sağlığı ve Hast	Tümörlerin genel özellikleri Ersin Tuncer Patoloji	Tümörlerin Yayılışı I Ersin Tuncer Patoloji	Leishmanialar ve Layşmanyoz Serpil Değerli Parazitoloji	
10:10 11:00	Tümör Patolojisine giriş Ersin Tuncer Patoloji	Antineoplastik İlaçlar I İhsan Bağcıvan Farmakoloji	Tümörlerin Sınıflandırılması Ersin Tuncer Patoloji	Tümörlerin Yayılışı II Ersin Tuncer Patoloji	Leishmanialar ve Oluşturduğu Hastalıklar Serpil Değerli Parazitoloji	
11:10 12:00	Anti-protozoal İlaçlar Bülent Saraç Farmakoloji	Antineoplastik İlaçlar II İhsan Bağcıvan Farmakoloji	G. İntestinalis, T. Vajinalis ve Oluşturduğu Hastalıklar Serpil Değerli Parazitoloji	I. DERS KURULU TEORİK SINAV SORULARI DEĞERLENDİRME Ders Kurulu Öğr. Üyeleri ve Koordinatör	Tümör Konak İlişkisi Ersin Tuncer Patoloji	
13:00 13:50	Tıbbi Parazitolojinin Temel Prensipleri I Serpil Değerli Parazitoloji	Entamoeba histolytica ve Amibiyaz I Serpil Değerli Parazitoloji	Toxoplasma Gondii ve Toksoplazmoz I Zübeyde A. Polat Parazitoloji	Plasmodiumlar ve Sıtma I Zübeyde A. Polat Parazitoloji	Kanser ve genetik I Malik E. Yıldırım Tıbbi Genetik	
14:00 14:50	Tıbbi Parazitolojinin Temel Prensipleri II Serpil Değerli Parazitoloji	Entamoeba histolytica ve Amibiyaz II Serpil Değerli Parazitoloji	Toxoplasma Gondii ve Toksoplazmoz II Zübeyde A. Polat Parazitoloji	Plasmodiumlar ve Sıtma II Zübeyde A. Polat Parazitoloji	Kanser ve genetik II Malik E. Yıldırım Tıbbi Genetik	
15:00 15:50	TTB	TTB	Virüslerin Üretilmesi ve Virus İnfeksiyonlarında Patogenez I Ömer POYRAZ	Virüs İnfeksiyonlarında Tanı Yöntemleri ve Sonuçların Yorumlanması Ömer Poyraz Mikrobiyoloji	Herpesvirüsler ve Hastalık Oluşturma Mekanizmaları I Ömer Poyraz Mikrobiyoloji	
16:00 16:50	TTB	TTB	Virüslerin Üretilmesi ve Virus İnfeksiyonlarında Patogenez II Ömer POYRAZ	Serbest Çalışma	Herpesvirüsler ve Hastalık Oluşturma Mekanizmaları II Ömer Poyraz Mikrobiyoloji	

TIP3020 Hastalıkların Biyolojik Temelleri –III ve Neoplazi		17 Ekim – 21 Ekim 2022			Akademik Yılın 7. Haftası
	Pazartesi	Salı	Çarşamba	Perşembe	Cuma
08:10 09:00	Serbest Çalışma	Serbest Çalışma	Serbest Çalışma	Serbest Çalışma	Serbest Çalışma
09:10 10:00	Karsinogenezis ve Karsinojenler I Tülay Koç Patoloji	Tümörlerde Patolojik Tanı ve Prognoz Tayini Ersin Tuncer Patoloji	Antimalaryal İlaçlar M. Kemal Yıldırım Farmakoloji	Mezenkimal Tümörler I Ersin Tuncer Patoloji	Epitelial Tümörler I Ersin Tuncer Patoloji
10:10 11:00	Karsinogenezis ve Karsinojenler II Tülay Koç Patoloji	İmmunoyetersiz Bireylerde Görülen Protozoon Hastalıkları I Ahmet Duran Ataş Parazitoloji	Diğer Protozoonlar ve Oluşturduğu Hastalıklar Zübeyde A. Polat Parazitoloji	Mezenkimal Tümörler II Ersin Tuncer Patoloji	Epitelial Tümörler II Ersin Tuncer Patoloji
11:10 12:00	Karsinogenezis ve Karsinojenler III Tülay Koç Patoloji	İmmunoyetersiz Bireylerde Görülen Protozoon Hastalıkları II Ahmet Duran Ataş Parazitoloji	İmmunomodulator İlaçlar İhsan Bağcıvan Farmakoloji	Antihelmintik İlaçlar İhsan Bağcıvan Farmakoloji	Viral Hastalıkların Patolojisi Reyhan Eğilmez Patoloji

13:00 13:50	Tripanasomalar ve oluşturduğu hastalıklar I Zübeyde A. Polat Parazitoloji	Kanser Tedavisinin Klinik Farmakolojisi I İhsan Bağcıvan Farmakoloji	Poxvirusler, Adenovirüsler ve Hastalık Oluşturma Mekanizmaları Ömer Poyraz Mikrobiyoloji	Anti-Viral İlaçlar I M. Kemal Yıldırım Farmakoloji	Orthomyxoviruslar ve Hastalık Oluşturma Mekanizmaları Ömer Poyraz Mikrobiyoloji
14:00 14:50	Tripanasomalar ve oluşturduğu hastalıklar II Zübeyde A. Polat Parazitoloji	Kanser Tedavisinin Klinik Farmakolojisi II İhsan Bağcıvan Farmakoloji	Parvoviruslar ve Papoviruslar ve Hastalık Oluşturma Mekanizmaları Ömer Poyraz Mikrobiyoloji	Anti-Viral İlaçlar II M. Kemal Yıldırım Farmakoloji	Paramyxoviruslar ve Hastalık Oluşturma Mekanizmaları Ömer Poyraz Mikrobiyoloji
15:00 15:50	TTB	TTB	Picornaviruslar ve Hastalık Oluşturma Mekanizmaları Ömer Poyraz Mikrobiyoloji	Dezenfektanlar ve Antiseptikler Ahmet Altun Farmakoloji	Serbest Çalışma
16:00 16:50	TTB	TTB	Serbest Çalışma	Serbest Çalışma	Serbest Çalışma

TIP3020 Hastalıkların Biyolojik Temelleri –III ve Neoplazi		24 Ekim – 28 Ekim 2022			Akademik Yılın 8. Haftası
	Pazartesi	Salı	Çarşamba	Perşembe	Cuma
08:10 09:00	Serbest Çalışma	Serbest Çalışma	Serbest Çalışma	Serbest Çalışma	Serbest Çalışma
09:10 10:00	Serbest Çalışma	Serbest Çalışma	Serbest Çalışma	Çocukluk Çağı Tümörleri Ersin Tuncer Patoloji	Akarlar ve Oluşturduğu Hastalıklar I Ahmet Duran Ataş Parazitoloji
10:10 11:00	İnce Barsak Nematodları ve Oluşturduğu Hastalıklar I Zübeyde A. Polat Parazitoloji	Kalın Barsak Nematodları ve Oluşturduğu Hastalıklar Zübeyde A. Polat Parazitoloji	Echinococcus Türleri ve Kist Hidatik I Serpil Değerli Parazitoloji	Karaciğer ve Akciğer Trematodları ve Oluşturduğu Hastalıklar Ahmet Duran Ataş Parazitoloji	Akarlar ve Oluşturduğu Hastalıklar II Ahmet Duran Ataş Parazitoloji
11:10 12:00	İnce Barsak Nematodları ve Oluşturduğu Hastalıklar II Zübeyde A. Polat Parazitoloji	Doku Nematodları ve Oluşturduğu Hastalıklar Zübeyde A. Polat Parazitoloji	Echinococcus Türleri ve Kist Hidatik I Serpil Değerli Parazitoloji	Schistosomalar ve Oluşturduğu Hastalıklar Ahmet Duran Ataş Parazitoloji	Paraziter hastalıkların patolojisi Reyhan Eğilmez Patoloji

13:00 13:50	Togaviruslar, Filoviruslar ve Hastalık Oluşturma Mekanizmaları Ömer Poyraz Mikrobiyoloji	Taenia Türleri, Diğer Barsak Sestodları Ve Oluşturduğu Hastalıklar I Serpil Değerli Parazitoloji	LAB I: Protozoonların Tanıtımı Serpil Değerli PARAZİTOLOJİ	PATOLOJİ PRATİK I Ersin Tuncer PATOLOJİ	Serbest Çalışma
14:00 14:50	Rhabdovirusler ve Hastalık Oluşturma Mekanizmaları Ömer Poyraz Mikrobiyoloji	Taenia Türleri, Diğer Barsak Sestodları Ve Oluşturduğu Hastalıklar II Serpil Değerli Parazitoloji	LAB I: Protozoonların Tanıtımı Serpil Değerli PARAZİTOLOJİ	PATOLOJİ PRATİK I Ersin Tuncer PATOLOJİ	Serbest Çalışma
15:00 15:50	TTB	TTB	LAB I: Protozoonların Tanıtımı Serpil Değerli PARAZİTOLOJİ	PATOLOJİ PRATİK I Ersin Tuncer PATOLOJİ	Serbest Çalışma
16:00 16:50	TTB	TTB	Serbest Çalışma	PATOLOJİ PRATİK I Ersin Tuncer PATOLOJİ	Serbest Çalışma

TIP3020 Hastalıkların Biyolojik Temelleri –III ve Neoplazi		31 Ekim-04 Kasım 2022		Akademik Yılın 9. Haftası	
	Pazartesi	Salı	Çarşamba	Perşembe	Cuma
08:10 09:00	Serbest Çalışma	Serbest Çalışma	Serbest Çalışma	Serbest Çalışma	Serbest Çalışma
09:10 10:00	Serbest Çalışma	Serbest Çalışma	LAB III: Sestod ve Trematodların tanıtımı Ahmet Duran Ataş Parazitoloji	LAB IV: Tıbbi Önemi Olan Eklembacaklılar Serpil Değerli Parazitoloji	PATOLOJİ PRATİK TELAFİ
10:10 11:00	Retroviruslar ve İnfeksiyon Oluşturma Mekanizmaları Ömer Poyraz Mikrobiyoloji	Onkogenik Virüslerin Genel Özellikleri ve Onkogeneizde Mekanizmalar Ömer Poyraz Mikrobiyoloji	LAB III: Sestod ve Trematodların tanıtımı Ahmet Duran Ataş Parazitoloji	LAB IV: Tıbbi Önemi Olan Eklembacaklılar Serpil Değerli Parazitoloji	PATOLOJİ PRATİK TELAFİ
11:10 12:00	Arboviruslar ve Hastalık Oluşturma Mekanizmaları Ömer Poyraz Mikrobiyoloji	Yavaş Üreyen Etkenler ve Hastalık Oluşturma Mekanizmaları Mürşit Hasbek Mikrobiyoloji	LAB III: Sestod ve Trematodların tanıtımı Ahmet Duran Ataş Parazitoloji	LAB IV: Tıbbi Önemi Olan Eklembacaklılar Serpil Değerli Parazitoloji	PATOLOJİ PRATİK TELAFİ
13:00 13:50	LAB II: Nematodların tanıtımı Zübeyde Akın Polat Parazitoloji	İnsecta ve Tıbbi Önemi I Ahmet Duran Ataş Parazitoloji	Pnömoni Entegre Oturumu	PATOLOJİ PRATİK II Reyhan Eğilmez Patoloji	Serbest Çalışma
14:00 14:50	LAB II: Nematodların tanıtımı Zübeyde Akın Polat Parazitoloji	İnsecta ve Tıbbi Önemi II Ahmet Duran Ataş Parazitoloji	Göğüs Hastalıkları Pediatri Radyoloji Aile Hekimliği	PATOLOJİ PRATİK II Reyhan Eğilmez Patoloji	Serbest Çalışma
15:00 15:50	TTB	TTB	Pnömoni Entegre Oturumu	PATOLOJİ PRATİK II Reyhan Eğilmez Patoloji	Serbest Çalışma
16:00 16:50	TTB	TTB	Pnömoni Entegre Oturumu	PATOLOJİ PRATİK II Reyhan Eğilmez Patoloji	Serbest Çalışma

TIP3020 Hastalıkların Biyolojik Temelleri –III ve Neoplazi 07 Kasım-11 Kasım 2022 Akademik Yılın 10. Haftası					
	Pazartesi	Salı	Çarşamba	Perşembe	Cuma
08:10 09:00	Serbest Çalışma	PATOLOJİ PRATİK SINAV	PARAZİTOLOJİ PRATİK SINAV	Serbest Çalışma	
09:10 10:00	PARAZİTOLOJİ PRATİK TELAFİ	PATOLOJİ PRATİK SINAV	PARAZİTOLOJİ PRATİK SINAV	Serbest Çalışma	II. DERS KURULU TEORİK SINAV 100 soru
10:10 11:00	PARAZİTOLOJİ PRATİK TELAFİ	PATOLOJİ PRATİK SINAV	PARAZİTOLOJİ PRATİK SINAV	Serbest Çalışma	Sınav başlangıç saati: Duyuru Yapılacaktır
11:10 12:00	PARAZİTOLOJİ PRATİK TELAFİ	PATOLOJİ PRATİK SINAV	PARAZİTOLOJİ PRATİK SINAV	Serbest Çalışma	
13:00 13:50		Serbest Çalışma	Serbest Çalışma	Serbest Çalışma	
14:00 14:50		Serbest Çalışma	Serbest Çalışma	Serbest Çalışma	
15:00 15:50	TTB	TTB	Serbest Çalışma	Serbest Çalışma	
16:00 16:50	TTB	TTB	Serbest Çalışma	Serbest Çalışma	

SORU DAĞILIMI

SORU DAĞILIMI	TOPLAM SORU SAYISI	TEORİK SORU SAYISI	PRATİK SORU SAYISI	SORU SIRASI
PATOLOJİ	23	19	4	1–19
TIBBİ FARMAKOLOJİ	12	12	-	20–31
MİKROBİYOLOJİ	17	17	-	32–48
PARAZİTOLOJİ	40	32	8	49–80
ÇOCUK SAĞLIĞI VE HASTALIKLARI	2	2	-	81-82
TIBBİ GENETİK	2	2	-	83-84
ENTEGRE OTURUM	4	4	-	85-88
TOPLAM	100	88	12	88 ve 12

DEVAMSIZLIK SINIRI

Teorik Dersler : 17 saat

Patoloji Pratik : 1 Lab.

Parazitoloji Pratik: 1 Lab.

DÖNEM III

SOLUNUM ve DOLAŞIM SİSTEMLERİ DERS KURULU

14 Kasım 2022 – 16 Aralık 2022

DERSLER	TEORİK	PRATİK	TOPLAM
PATOLOJİ (1)	28	3x2	34
TIBBİ FARMAKOLOJİ (2)	29	-	29
MİKROBİYOLOJİ (3)	2	-	2
PARAZİTOLOJİ (4)	2	-	2
ÇOCUK SAĞLIĞI VE HASTALIKLARI (5)	10	-	10
KARDİYOLOJİ (7)	9	-	9
GÖĞÜS HASTALIKLARI (8)	6	-	6
ACİL ve İLK YARDIM (9)	5	-	5
ENFEKSİYON HASTALIKLARI (10)	2	-	2
KULAK BURUN BOĞAZ (11)	3	-	3
RADYODİAGNOSTİK (12)	2	-	2
GÖĞÜS CERRAHİSİ (13)	3	-	3
ENTEGRE OTURUM	4	-	4
TOPLAM	105	6	111

Ders Kurulu III

Amaç:

Erişkin ve çocukların solunum sistemi ile kalp ve dolaşım sistemi hastalıklarının patolojisi, semptomatolojisi, fizik muayene bulguları, radyodiagnostik ile ilgili görüntüleme yöntemleri, medikal ve cerrahi tedavi yaklaşımlarını vermeyi amaçlar.

Öğrenim

Hedefleri:

Bu amaca ulaşabilmek için öğrenci;

*Erişkin ve çocukların solunum ve dolaşım sistemi hastalıklarının klinik, radyolojik ve patolojik özelliklerini ve bu Hastalıkların tedavisini, tedavide kullanılan ilaçların farmakolojik özelliklerini tanımlayabilmeli

*Kalp hastalıkları ve hipertansiyonda beslenmenin nasıl olacağını bilmeli

TIP3030 Solunum ve Dolaşım Sistemleri		14 Kasım– 18 Kasım 2022		Akademik Yılın 11. Haftası	
	Pazartesi	Salı	Çarşamba	Perşembe	Cuma
08:10 09:00	Serbest Çalışma	Serbest Çalışma	Serbest Çalışma	Serbest Çalışma	Serbest Çalışma
09:10 10:00	Ders Kurulunun Amaç ve Hedefleri Tülay KOÇ Patoloji	II. DERS KURULU TEORİK SINAV SORULARI DEĞERLENDİRME Ders Kurulu Öğr. Üyeleri ve Koordinatör	Solunum Yolu Enfeksiyon Etkenleri ve Laboratuvar Tanı Yöntemleri Mürşit Hasbek Mikrobiyoloji	Göğüs Cerrahisinde Tanı Yöntemleri Mahmut Özbey Göğüs Cerrahisi	Pnömoniler Tülay Koç Patoloji
10:10 11:00	Antiaritmik İlaçlar I M.Kemal Yıldırım Farmakoloji	Solunum Sistemi Anamnez ve Semptomları I Ömer Tamer Doğan Göğüs Hastalıkları	Boyun Lezyonları Tülay KOÇ Patoloji	Otonom Sinir Sistemi Farmakolojisine Giriş I İhsan Bağcıvan Farmakoloji	Parasempatomimetik İlaçlar-I Şahin Yıldırım Farmakoloji
11:10 12:00	Antiaritmik İlaçlar II M.Kemal Yıldırım Farmakoloji	Solunum Sistemi Anamnez ve Semptomları II Ömer Tamer Doğan Göğüs Hastalıkları	Burun ve Paranasal Sinüs Hastalıkları Tülay KOÇ Patoloji	Otonom Sinir Sistemi Farmakolojisine Giriş II İhsan Bağcıvan Farmakoloji	Parasempatomimetik İlaçlar-II Şahin Yıldırım Farmakoloji
13:00 13:50	Konjestif Kalp Yetmezliğinin Tedavisinde Kullanılan İlaçlar I İhsan Bağcıvan Farmakoloji	Kulak Hastalıkları Semiyojisi Adem Bora KBB	Solunum Sistemi Enfeksiyonları Nazif Elaldı Enfeksiyon Hast	Larinks ve Farinks Hastalıkları Semiyojisi Adem Bora KBB	Pnömoni ve Alerji Nedeni Olan Parazitozlar Serpil Değerli Parazitoloji
14:00 14:50	Konjestif Kalp Yetmezliğinin Tedavisinde Kullanılan İlaçlar II İhsan Bağcıvan Farmakoloji	Burun Hastalıkları Semiyojisi Adem Bora KBB	Obstrüktif ve Restriktif Akciğer Hastalıkları Sulhattin Arslan Göğüs Hastalıkları	Farinks, Nazofarinks, Larinks Hastalıkları I Tülay KOÇ Patoloji	Solunum Sistemi Laboratuvar Tetkikleri Serdar Berk Göğüs Hastalıkları
15:00 15:50	TTB	TTB	Çocuk Hastada Solunum Sistemi Muayenesi Ayça Kömürlüoğlu Tan Çocuk Sağlığı ve Hast	Farinks, Nazofarinks, Larinks Hastalıkları II Tülay KOÇ Patoloji	Solunum Sistemi Muayenesi, Topografik Anatomi Ömer Tamer Doğan Göğüs Hastalıkları
16:00 16:50	TTB	TTB	Serbest Çalışma	Serbest Çalışma	Serbest Çalışma

TIP3030 Solunum ve Dolaşım Sistemleri		21 Kasım – 25 Kasım 2022			Akademik Yılın 12. Haftası	
	Pazartesi	Salı	Çarşamba	Perşembe	Cuma	
08:10 09:00	Serbest Çalışma	Serbest Çalışma	Serbest Çalışma	Serbest Çalışma	Serbest Çalışma	
09:10 10:00	Astım Bronşiale Gülşah Ünsal Çocuk Sağlığı ve Hast	Angina Pektoris Fizyopatolojisi: Klinik, Lab. Bulguları, Tanı ve Ayırıcı Tanısı O. Onur Turgut Kardiyoloji	Solunum Sistemi Savunma Mekanizması, , Ömer Tamer Doğan Göğüs Hastalıkları	Astım ve KOAH tedavisinde kullanılan ilaçlar Ahmet Altun Farmakoloji	Toraksın Cerrahi Anatomisi Mahmut Özbey Göğüs Cerrahisi	
10:10 11:00	Akciğerin Histolojisi, Embriyolojisi ve Konjenital Anomalileri Ersin Tuncer Patoloji	Hipertansif Acillerde Tansiyon Yönetimi Sefa Yurtbay Acil ve İlk Yardım	Sempatomimetik İlaçlar I İhsan Bağcıvan Farmakoloji	Antiadrenerjik ve Otonomik Ganglioner Açılımı Etkileyen İlaçlar İhsan Bağcıvan Farmakoloji	Histamin ve Antihistaminik İlaçlar I İhsan Bağcıvan Farmakoloji	
11:10 12:00	Parasempatolitik İlaçlar Şahin Yıldırım Farmakoloji	Göğüs Ağrılı Hastanın Yönetimi Şimşek Çelik Acil ve İlk Yardım	Sempatomimetik İlaçlar II İhsan Bağcıvan Farmakoloji	Antitüssif İlaçlar, Ekspektoranlar ve Surfaktanlar İhsan Bağcıvan Farmakoloji	Histamin ve Antihistaminik İlaçlar II İhsan Bağcıvan Farmakoloji	
13:00 13:50	Solunum Yollarının Viral- Bakteriyel İnfeksiyonları I Hüseyin Taştanoğlu Çocuk Sağlığı ve Hast	Temel EKG Gülaçan Tekin Kardiyoloji	Akciğer Tüberkülozu Tülay Koç Patoloji	Endotel Kaynaklı Otakoidler Şahin Yıldırım Farmakoloji	Biyolojik Aminler ve Peptit Yapılı Otakoidler I M.Kemal Yıldırım Farmakoloji	
14:00 14:50	Solunum Yollarının Viral- Bakteriyel İnfeksiyonları II Hüseyin Taştanoğlu Çocuk Sağlığı ve Hast	Solunum Sistemi Radyolojik İnceleme Yöntemleri Nisa Başpınar Radyodiagnostik.	PATOLOJİ OLGU SUNUMU Akciğer Tüberkülozu Tülay Koç Patoloji	Akciğerlerin Dolaşım Bozuklukları Ersin Tuncer Patoloji	Biyolojik Aminler ve Peptit Yapılı Otakoidler II M.Kemal Yıldırım Farmakoloji	
15:00 15:50	TTB	TTB	Acil Serviste Solunum Sıkıntılı Hasta Yönetimi Yusuf Kenan Tekin Acil ve İlk Yardım	Pnömonkozlar Ersin Tuncer Patoloji	Acil Serviste Senkoplu Hastanın Yönetimi İlhan Korkmaz Acil ve İlk Yardım	
16:00 16:50	TTB	TTB	Serbest Çalışma	Serbest Çalışma	Serbest Çalışma	

TIP3030 Solunum ve Dolaşım Sistemleri		28 Kasım – 02 Aralık 2022			Akademik Yılın 13. Haftası	
	Pazartesi	Salı	Çarşamba	Perşembe	Cuma	
08:10 09:00	Serbest Çalışma	Serbest Çalışma	Serbest Çalışma	Serbest Çalışma	Serbest Çalışma	
09:10 10:00	Göğüs Cerrahisinde Yapılan Ameliyatlar Şule Karadayı Göğüs Cerrahisi	Erişkin hastada kalp ve periferik dolaşım muayene ve anamnez I İdris Buğra Çerik Kardiyoloji	Hipertansiyon İbrahim Gül Kardiyoloji	Plevra Hastalıkları Ersin Tuncer Patoloji	Ateroskleroz, Koroner (iskemik) Kalp Hastalığı Fizyolojisi ve Epidemiyolojisi Gülaçan Tekin Kardiyoloji	
10:10 11:00	Restriktif Akciğer Hastalıkları I Ersin Tuncer Patoloji	Erişkin hastada kalp ve periferik dolaşım muayene ve anamnez II İdris Buğra Çerik Kardiyoloji	Dolaşım Sistemi Radyolojik İnceleme Yöntemleri Mehmet Atalar Radyodiagnostik	Akciğer Tümörleri I Ersin Tuncer Patoloji	Renin-anjiyotensin-aldosteron sisteminin farmakolojisi I İhsan Bağcıvan Farmakoloji	
11:10 12:00	Restriktif Akciğer Hastalıkları II Ersin Tuncer Patoloji	Beta Adrenerjik Reseptör Blokörleri M.Kemal Yıldırım Farmakoloji	İnfektif Endokardit S.Ali Büyüktuna Enfeksiyon Hast	Akciğer Tümörleri II Ersin Tuncer Patoloji	Renin-anjiyotensin-aldosteron sisteminin farmakolojisi II İhsan Bağcıvan Farmakoloji	

13:00 13:50	Konjenital Kalp Hastalıkları Reyhan Eğilmez Patoloji	Trakeobronşial Has: KOAH: Amfizem, Kronik Bronşit, Bronşial Astım I Ersin Tuncer Patoloji	Eikozanoidler –I İhsan Bağcıvan Farmakoloji	PATOLOJİ OLGU SUNUMU Tülay KOÇ Patoloji	Aritmilere Giriş: Sunum ve Görseller İdris Buğra Çerik Kardiyoloji
14:00 14:50	Kalbin Oskültasyonu: Üfürümler, Masum Üfürüm, Kalp Sesleri Ahmet Yılmaz Kardiyoloji	Trakeobronşial Has: KOAH, Bronşiektazi, Atelektazi, II Ersin Tuncer Patoloji	Eikozanoidler –II İhsan Bağcıvan Farmakoloji	PATOLOJİ PRATİK I Tülay KOÇ PATOLOJİ	Çocuklarda EKG Giriş I Ayça Kömürlüoğlu Tan Çocuk Sağlığı ve Hast
15:00 15:50	TTB	TTB	Antianginal İlaçlar İhsan Bağcıvan Farmakoloji	PATOLOJİ PRATİK I Tülay KOÇ PATOLOJİ	Çocuklarda EKG Giriş II Ayça Kömürlüoğlu Tan Çocuk Sağlığı ve Hast
16:00 16:50	TTB	TTB	Serbest Çalışma	PATOLOJİ PRATİK I Tülay KOÇ PATOLOJİ	Serbest Çalışma

TIP3030 Solunum ve Dolaşım Sistemleri		05 Aralık – 09Aralık 2022		Akademik Yılın 14. Haftası	
	Pazartesi	Salı	Çarşamba	Perşembe	Cuma
08:10 09:00	Serbest Çalışma	Serbest Çalışma	Serbest Çalışma	Serbest Çalışma	Serbest Çalışma
09:10 10:00	Hiperlipidemi Tedavisinde Kullanılan İlaçlar M. Kemal Yıldırım Farmakoloji	Çocuk Hastada KVS Muayenesi Gülşah Ünsal Çocuk Sağlığı ve Hast	Akut Romatizmal Ateş Gülşah Ünsal Çocuk Sağlığı ve Hast	Streptokok Enfeksiyonları, Kızıl Nurullah ÇELİK Çocuk Sağlığı ve Hast	Periferik Vazodilatatörler Şahin Yıldırım Farmakoloji
10:10 11:00	Endokard Hastalıkları Reyhan Eğilmez Patoloji	Kardiyovasküler sistem enfeksiyon etkenleri ve laboratuvar tanı yöntemleri Mürşit Hasbek Mikrobiyoloji	Arterioskleroz ve Damar Hastalıkları Tülay Koç Patoloji	Kızamık, Kızamıkçık ve Döküntülü hastalıklar Hüseyin Taştanoğlu Çocuk Sağlığı ve Hast	Perikard Hastalıkları, Kardiyovasküler Tümörler Reyhan Eğilmez Patoloji
11:10 12:00	PATOLOJİ OLGU SUNUMU Reyhan Eğilmez Patoloji	PATOLOJİ OLGU SUNUMU Ersin Tuncer PATOLOJİ	Myokard Hastalıkları Reyhan Eğilmez Patoloji	Kalp Yetmezliği: Etyolojisi ve Fizyopatolojisi O.O. Turgut Kardiyoloji	Mediasten ve Timus Hastalıkları Tülay Koç Patoloji
13:00 13:50	Lenfanjit Nedeni Olan Parazitozlar Zübeyde A. Polat Parazitoloji	Antihipertansif İlaçlar I İhsan Bağcıvan Farmakoloji	Hipertansiyon Entegre Oturumu	PATOLOJİ PRATİK II Ersin Tuncer PATOLOJİ	Erişkinlerde İleri Yaşam Desteği Sefa Yurtbay Acil ve İlk Yardım
14:00 14:50	İskemik Kalp Hastalıkları Tülay Koç Patoloji	Antihipertansif İlaçlar II İhsan Bağcıvan Farmakoloji	Nefroloji Kardiyoloji Pediatri Farmakoloji	PATOLOJİ PRATİK II Ersin Tuncer PATOLOJİ	PATOLOJİ PRATİK III Reyhan Eğilmez PATOLOJİ
15:00 15:50	TTB	TTB	Hipertansiyon Entegre Oturumu	PATOLOJİ PRATİK II Ersin Tuncer PATOLOJİ	PATOLOJİ PRATİK III Reyhan Eğilmez PATOLOJİ
16:00 16:50	TTB	TTB	Hipertansiyon Entegre Oturumu	PATOLOJİ PRATİK II Ersin Tuncer PATOLOJİ	PATOLOJİ PRATİK III Reyhan Eğilmez PATOLOJİ

TIP3030 Solunum ve Dolaşım Sistemleri		12 Aralık – 16 Aralık 2022			Akademik Yılın 15. Haftası
	Pazartesi	Salı	Çarşamba	Perşembe	Cuma
08:10 09:00	Serbest Çalışma	Serbest Çalışma	Serbest Çalışma	Serbest Çalışma	
09:10 10:00	PATOLOJİ PRATİK TELAFİ	PATOLOJİ PRATİK SINAVI	Serbest Çalışma	Serbest Çalışma	III. DERS KURULU TEORİK SINAV 100 Soru Sınav başlangıç saati: İlan Edilecektir
10:10 11:00	PATOLOJİ PRATİK TELAFİ	PATOLOJİ PRATİK SINAVI	Serbest Çalışma	Serbest Çalışma	
11:10 12:00	PATOLOJİ PRATİK TELAFİ	PATOLOJİ PRATİK SINAVI	Serbest Çalışma	Serbest Çalışma	
13:00 13:50	Serbest Çalışma	Serbest Çalışma	Serbest Çalışma	Serbest Çalışma	
14:00 14:50	Serbest Çalışma	Serbest Çalışma	Serbest Çalışma	Serbest Çalışma	
15:00 15:50	TTB	TTB	Serbest Çalışma	Serbest Çalışma	
16:00 16:50	TTB	TTB	Serbest Çalışma	Serbest Çalışma	

SORU DAĞILIMI

SORU DAĞILIMI	TOPLAM SORU SAYISI	TEORİK SORU SAYISI	PRATİK SORU SAYISI	SORU SIRASI
PATOLOJİ	31	25	6	1-25
TIBBİ FARMAKOLOJİ	26	26	-	16-51
MİKROBİYOLOJİ	2	2	-	52-53
PARAZİTOLOJİ	2	2	-	54-55
ÇOCUK SAĞLIĞI VE HASTALIKLARI	8	8	-	56-63
KARDİYOLOJİ	7	7	-	64-70
GÖĞÜS HASTALIKLARI	6	6	-	71-76
ACİL ve İLK YARDIM	5	5	-	77-81
ENFEKSİYON HASTALIKLARI	2	2	-	82-83
KULAK BURUN BOĞAZ	3	3	-	84-86
RADYODİAGNOSTİK	2	2	-	87-88
GÖĞÜS CERRAHİSİ	3	3	-	89-91
ENTEGRE OTURUM	3	3	-	92-94
TOPLAM	100	94	6	94 ve 6

DEVAMSIZLIK SINIRI

Teorik Dersler :21 saat

Patoloji Pratik : 1 Lab.

DÖNEM III

GASTROİNTESTİNAL ve HEMOPOETİK SİSTEMLER DERS KURULU

19 Aralık 2022 - 20 Ocak 2023

PDÖ: 19 Aralık 2022– 23 Aralık 2022

PDÖ Sınavı: 26 Aralık 2022

DERSLER	TEORİK	PRATİK	TOPLAM
PATOLOJİ (1)	19	3x2	25
TIBBİ FARMAKOLOJİ (2)	16	-	16
MİKROBİYOLOJİ (3)	5	-	5
PARAZİTOLOJİ (4)	2	-	2
İÇ HASTALIKLARI (14)	15	-	15
ÇOCUK SAĞLIĞI VE HASTALIKLARI (5)	5	-	5
ENFEKSİYON HASTALIKLARI (10)	5	-	5
RADYODİAGNOSTİK (12)	1	-	1
ENTEĞRE OTURUM	3	-	3
PDÖ	-	12	12
TOPLAM	71	18	89

TIP3040 Gastrointestinal Ve Hemopoetik Sistemleri 19 Aralık – 23 Aralık 2022 Akademik yılın 16. Haftası					
	Pazartesi	Salı	Çarşamba	Perşembe	Cuma
08:10 09:00	I. Oturum PDÖ Uygulaması	Serbest Çalışma	II. Oturum PDÖ Uygulaması	Serbest Çalışma	III. Oturum PDÖ Uygulaması
09:10 10:00		Serbest Çalışma		Serbest Çalışma	
10:10 11:00		Serbest Çalışma		Serbest Çalışma	
11:10 12:00		Serbest Çalışma		Serbest Çalışma	

13:00 13:50	Serbest Çalışma	Serbest Çalışma	Serbest Çalışma	Serbest Çalışma	Serbest Çalışma
14:00 14:50	Serbest Çalışma	Serbest Çalışma	Serbest Çalışma	Serbest Çalışma	Serbest Çalışma
15:00 15:50	Serbest Çalışma	Serbest Çalışma	Serbest Çalışma	Serbest Çalışma	Serbest Çalışma
16:00 16.50	Serbest Çalışma	Serbest Çalışma	Serbest Çalışma	Serbest Çalışma	Serbest Çalışma

TIP3040 Gastrointestinal Ve Hemopoetik Sistemleri		26 Aralık – 30 Aralık 2022		Akademik Yılın 17. Haftası	
	Pazartesi	Salı	Çarşamba	Perşembe	Cuma
08:10 09:00	Serbest Çalışma	Serbest Çalışma	Serbest Çalışma	Serbest Çalışma	Serbest Çalışma
09:10 10:00	PDÖ Sınav	Ders Kurulunun Amaç ve Hedefleri Mehmet Şencan İç Hastalıkları	Onkolojiye Giriş Mahmut Uçar İç Hastalıkları	Kan Transfüzyonu I Hatice Terzi İç Hastalıkları	Disfeji, Odinofaji Özlem Yöner İç Hastalıkları
10:10 11:00	PDÖ Sınav	Periferik Kan ve Kemik İliği Morfolojisi I Mehmet Şencan İç Hastalıkları	Non-Hodgkin Lenfomalar I Neşe Yeldir Patoloji	Kan Transfüzyonu II Hatice Terzi İç Hastalıkları	DIC Mehmet Şencan İç Hastalıkları
11:10 12:00	PDÖ Sınav	Periferik Kan ve Kemik İliği Morfolojisi II Mehmet Şencan İç Hastalıkları	Non-Hodgkin Lenfomalar II Neşe Yeldir Patoloji	Çocuk Hastada Karın Muayenesi Gülşah Ünsal Çocuk Sağlığı ve Hast	Regürjitasyon, Pyrozis Engin Altınkaya İç Hastalıkları

13:00 13:50	PDÖ Sınav	Demir Eksikliği Anemisinin Tedavisinde Kullanılan İlaçlar Şahin Yıldırım Farmakoloji	III. DERS KURULU TEORİK SINAV SORULARI DEĞERLENDİRME Ders Kurulu Öğr. Üyeleri ve Koordinatör	PATOLOJİ PRATİK I Neşe Yeldir Patoloji	Serbest Çalışma
14:00 14:50	PDÖ Sınav	Megaloblastik Anemi Yapan İlaçlar ve Megaloblastik Anemi Tedavisinde Kullanılan İlaçlar Şahin Yıldırım Farmakoloji	Anemiler Mehmet Şencan İç Hastalıkları	PATOLOJİ PRATİK I Neşe Yeldir Patoloji	Serbest Çalışma
15:00 15:50	TTB	TTB	Besin Zehirlenmelerine Neden Olan Etkenlerin Mik. Ve Has. Oluşturma Mek. Yasemin Öztıp Mikrobiyoloji	PATOLOJİ PRATİK I Neşe Yeldir Patoloji	Serbest Çalışma
16:00 16:50	TTB	TTB	Gastroenterit yapan etkenler ve hastalık oluşturma mekanizmaları Mürşit Hasbek Mikrobiyoloji	PATOLOJİ PRATİK I Neşe Yeldir Patoloji	Serbest Çalışma

TIP3040 Gastrointestinal Ve Hemopoetik Sistemleri		02 Ocak – 06 Ocak 2023		Akademik Yılın 18. Haftası	
	Pazartesi	Salı	Çarşamba	Perşembe	Cuma
08:10 09:00	Serbest Çalışma	Serbest Çalışma	Serbest Çalışma	Serbest Çalışma	Serbest Çalışma
09:10 10:00	Kan Yoluyla Bulaşan Enfeksiyon Etkenleri Ve Laboratuvar Tanı Yöntemleri Ömer Poyraz Mikrobiyoloji	Laksatifler ve Pürgatifler Bülent Saraç Farmakoloji	Gastroenterolojik muayene Engin Altınkaya İç Hastalıkları	Hematemez, Melena, Hematekezya Özlem Yöner Saygılı İç Hastalıkları	Konstipasyon, Diyare Engin Altınkaya İç Hastalıkları
10:10 11:00	Lenfoid Doku ve Kemik İliği Morfolojisi Neşe Yeldir Patoloji	Lenfoid Dokunun Neoplastik Proliferasyonlarına Giriş Neşe Yeldir Patoloji	GIS Radyolojik İnceleme yöntemleri Radyodiagnostik	Antikoagulan ilaçlar I İhsan Bağcıvan Farmakoloji	Kalın Barsak Patolojisi I Hatice Özer Patoloji
11:10 12:00	Lenfoid Dokunun Reaktif veya İltihabi Reaksiyonları Neşe Yeldir Patoloji	Hodgkin Lenfomalar Neşe Yeldir Patoloji	Hematopoetik Büyüme Faktörleri İhsan Bağcıvan Farmakoloji	Antikoagulan ilaçlar II İhsan Bağcıvan Farmakoloji	Kalın Barsak Patolojisi II Hatice Özer Patoloji
13:00 13:50	Mide Hastalıkları Patolojisi I Hatice Özer Patoloji	Hepatit Virüsleri ve İnfeksiyon Oluşturma Mekanizmaları I Mürşit Hasbek Mikrobiyoloji	Farmakogenetik M. Kemal Yıldırım Farmakoloji	Karın Ağrısı I N.Özlem S.Yöner İç Hastalıkla	Çocuk İshalleri I Ayça Kömürlüoğlu Tan Çocuk Sağlığı ve Hast
14:00 14:50	Mide Hastalıkları Patolojisi II Hatice Özer Patoloji	Hepatit Virüsleri ve İnfeksiyon Oluşturma Mekanizmaları II Mürşit Hasbek Mikrobiyoloji	Ekstrapulmoner TBC S. Ali Büyüktuna Enfeksiyon Hast	Karın Ağrısı II N.Özlem S.Yöner İç Hastalıkla	Çocuk İshalleri II Ayça Kömürlüoğlu Tan Çocuk Sağlığı ve Hast
15:00 15:50	TTB	TTB	İnce Barsak Patolojisi ve Malabsorbsiyon Sendromları Hatice Özer Patoloji	Tifo Mehmet Bakır Enfeksiyon Hast	Akut Gastroenteritler ve Besin Zehirlenmesi Nazif Elaldı Enfeksiyon Hast
16:00 16:50	TTB	TTB	Serbest Çalışma	Serbest Çalışma	Serbest Çalışma

TIP3040 Gastrointestinal Ve Hemopoetik Sistemleri		09 Ocak – 13 Ocak 2023		Akademik Yılın 19. Haftası	
	Pazartesi	Salı	Çarşamba	Perşembe	Cuma
08:10 09:00	Serbest Çalışma	Serbest Çalışma	Serbest Çalışma	Serbest Çalışma	Serbest Çalışma
09:10 10:00	Serbest Çalışma	Antiagregan ve Fibrinolitik ilaçlar İhsan Bağcivan Farmakoloji	Safra Kesesi Patolojisi Tülay Koç Patoloji	Pankreas Ekzokrin Hastalıkları Patolojisi Tülay Koç Patoloji	PATOLOJİ OLGU SUNUMU Hatice Özer Patoloji
10:10 11:00	Tükrük Bezi Patolojisi Hatice Özer Patoloji	Viral Hepatitler I Mehmet Bakır Enfeksiyon Hast	Peptik Ülser Tedavisinde Kullanılan İlaçlar I İhsan Bağcivan Farmakoloji	Yağda Eriyen Vitaminlerin Farmakolojisi I İhsan Bağcivan Farmakoloji	Suda Eriyen Vitaminlerin Farmakolojisi I İhsan Bağcivan Farmakoloji
11:10 12:00	Özofagus Patolojisi Hatice Özer Patoloji	Viral Hepatitler II Mehmet Bakır Enfeksiyon Hast	Peptik Ülser Tedavisinde Kullanılan İlaçlar II İhsan Bağcivan Farmakoloji	Yağda Eriyen Vitaminlerin Farmakolojisi I İhsan Bağcivan Farmakoloji	Suda Eriyen Vitaminlerin Farmakolojisi II İhsan Bağcivan Farmakoloji
13:00 13:50	Emetik ve Antiemetik İlaçlar M. Kemal Yıldırım Farmakoloji	Asit Özlem Yöner İç Hastalıkları	PATOLOJİ PRATİK II Hatice Özer Patoloji	Hepatosplenomegali ve nedenleri Hüseyin Taştanoğlu Çocuk Sağlığı ve Hast	PATOLOJİ PRATİK III Tülay Koç Patoloji
14:00 14:50	Koagülasyon Mekanizmaları Hüseyin Taştanoğlu Çocuk Sağlığı ve Hast	Antidiyareik ve Prokinetik İlaçlar Şahin Yıldırım Farmakoloji	PATOLOJİ PRATİK II Hatice Özer Patoloji	KOLON TÜMÖRLERİ ENTEGRE OTURUMU	PATOLOJİ PRATİK III Tülay Koç Patoloji
15:00 15:50	TTB	TTB	PATOLOJİ PRATİK II Hatice Özer Patoloji	Medikal Onkoloji Gastroentoloji Patoloji Halk Sağlığı	PATOLOJİ PRATİK III Tülay Koç Patoloji
16:00 16:50	TTB	TTB	PATOLOJİ PRATİK II Hatice Özer Patoloji	KOLON TÜMÖRLERİ ENTEGRE OTURUMU	PATOLOJİ PRATİK III Tülay Koç Patoloji

TIP3040 Gastrointestinal Ve Hemopoetik Sistemleri 16 Ocak – 20 Ocak 2023				Akademik Yılın 20. Haftası	
	Pazartesi	Salı	Çarşamba	Perşembe	Cuma
08:10 09:00	Serbest Çalışma	PATOLOJİ PRATİK TELAFİ	PATOLOJİ PRATİK SINAVI	Serbest Çalışma	
09:10 10:00	Karaciğer Patolojisi I Tülay Koç Patoloji	PATOLOJİ PRATİK TELAFİ	PATOLOJİ PRATİK SINAVI	Serbest Çalışma	IV. DERS KURULU TEORİK SINAV 100 SORU
10:10 11:00	Karaciğer Patolojisi II Tülay Koç Patoloji	PATOLOJİ PRATİK TELAFİ	PATOLOJİ PRATİK SINAVI	Serbest Çalışma	SINAV BAŞLANGIÇ SAATI: İLAN EDİLECEKTİR
11:10 12:00	Karaciğer Patolojisi III Tülay Koç Patoloji	PATOLOJİ PRATİK TELAFİ	PATOLOJİ PRATİK SINAVI	Serbest Çalışma	
13:00 13:50	Gastrointestinal Yerleşimli Parazitlerin Neden Olduğu Parazitozlar I Ahmet Duran Ataş Parazitoloji	Serbest Çalışma	Serbest Çalışma	Serbest Çalışma	
14:00 14:50	Gastrointestinal Yerleşimli Parazitlerin Neden Olduğu Parazitozlar II Ahmet Duran Ataş Parazitoloji	Serbest Çalışma	Serbest Çalışma	Serbest Çalışma	
15:00 15:50	TTB	TTB	Serbest Çalışma	Serbest Çalışma	
16:00 16:50	TTB	TTB	Serbest Çalışma	Serbest Çalışma	

SORU DAĞILIMI

SORU DAĞILIMI	TOPLAM SORU SAYISI	TEORİK SORU SAYISI	PRATİK SORU SAYISI	SORU SIRASI
PATOLOJİ	27	22	5	1-22
TIBBİ FARMAKOLOJİ	19	19	-	23-41
MİKROBİYOLOJİ	4	4	-	42-45
PARAZİTOLOJİ	2	2	-	46-47
İÇ HASTALIKLARI	17	17	-	48-64
ÇOCUK SAĞLIĞI VE HASTALIKLARI	6	6	-	65-70
ENFEKSİYON HASTALIKLARI	6	6	-	71-76
RADYODİAGNOSTİK	1	1	-	77
ENTEĞRE OTURUM	3	3	-	78-80
PDÖ	15	-	15	
TOPLAM	100	80	5	80+15 ve 5

DEVAMSIZLIK SINIRI

Teorik Dersler : 14 saat

Patoloji Pratik : 1 Lab.

**23 Ocak 2023-03 Şubat 2023
Yarıyıl Tatili**

DÖNEM III
ENDOKRİN ve ÜROGENİTAL SİSTEMLER DERS KURULU
06 Şubat 2023 – 10 Mart 2023

DERSLER	TEORİK	PRATİK	TOPLAM
PATOLOJİ (1)	36	4x2	44
TIBBİ FARMAKOLOJİ (2)	25	-	25
MİKROBİYOLOJİ (3)	3	-	3
PARAZİTOLOJİ (4)	2	-	2
İÇ HASTALIKLARI (14)	4	-	4
ÇOCUK SAĞLIĞI VE HASTALIKLARI (5)	7	-	7
KADIN HASTALIKLARI ve DOĞUM (15)	11	-	11
GENEL CERRAHİ (16)	5	-	5
TIBBİ GENETİK (6)	6	-	6
ENFEKSİYON HASTALIKLARI (10)	3	-	3
RADYODİAGNOSTİK (12)	1	-	1
ÜROLOJİ (17)	4	-	4
ENTEĞRE OTURUM	4	-	4
TOPLAM	111	8	119

TIP3050 Endokrin- Ürogenital Sistemler		06 Şubat – 10 Şubat 2023			Akademik Yılın 21. Haftası	
	Pazartesi	Salı	Çarşamba	Perşembe	Cuma	
08:10 09:00	Serbest Çalışma	Serbest Çalışma	Serbest Çalışma	Serbest Çalışma	Serbest Çalışma	
09:10 10:00	Ders Kurulunun Amaç ve Hedefleri Neşe Yeldir Patoloji	Endokrin Hastalıklarda Fizik Muayene Bulguları Barış Sarıakçalı İç Hastalıkları	Konjenital Adrenal Hiperplazi Nurullah Çelik Çocuk Sağlığı ve Hast	Adrenal Gland Hastalıkları Patolojisi I Ersin Tuncer Patoloji	Meme Muayenesi Muhammed Gömeç Genel Cerrahi	
10:10 11:00	Konjenital anomaliler I Malik E. Yıldırım Tıbbi Genetik	Endokrinolojik Hastaya Yaklaşım Barış Sarıakçalı İç Hastalıkları	Endokrin Sistem Farmakolojisine Giriş I İhsan Bağcivan Farmakoloji	Adrenal Gland Hastalıkları Patolojisi II Ersin Tuncer Patoloji	İnsülin ve Oral Antidiabetikler I İhsan Bağcivan Farmakoloji	
11:10 12:00	Konjenital anomaliler II Malik E. Yıldırım Tıbbi Genetik	Hipofiz Hastalıkları Patolojisi Neşe Yeldir Patoloji	Endokrin Sistem Farmakolojisine Giriş II İhsan Bağcivan Farmakoloji	Sıvı elektrolit dengesi Elif Ünver Korğalı Çocuk Sağlığı ve Hast	İnsülin ve Oral Antidiabetikler II İhsan Bağcivan Farmakoloji	
13:00 13:50	Çocuklarda Diabetes Mellitus Nurullah Çelik Çocuk Sağlığı ve Hast	Mesleki Seçmeli Ders	Tiroid Hastalıkları Patolojisi I Ersin Tuncer Patoloji	Ön ve Arka Hipofiz Hormonları İhsan Bağcivan Farmakoloji	Kalsiyotropik İlaçlar I M. Kemal Yıldırım Farmakoloji	
14:00 14:50	Cinsel Yolla Bulaşan Etkenler ve Laboratuvar Tanı Yöntemleri Mürşit Hasbek Mikrobiyoloji	Mesleki Seçmeli Ders	Tiroid Hastalıkları Patolojisi II Ersin Tuncer Patoloji	Östrojenler ve Antagonistleri İhsan Bağcivan Farmakoloji	Kalsiyotropik İlaçlar II M. Kemal Yıldırım Farmakoloji	
15:00 15:50	TTB	TTB	Paratiroid Hastalıkları Patolojisi Tülay Koç Patoloji	IV. DERS KURULU TEORİK SINAV SORULARI DEĞERLENDİRME Ders Kurulu Öğr. Üyeleri ve Koordinatör	Endokrin-Ürogenital Sistem Radyolojik İnceleme Yöntemleri İsmail Şalk Radyodiagnostik	
16:00 16:50	TTB	TTB	Serbest Çalışma	Serbest Çalışma	Serbest Çalışma	

TIP3050 Endokrin- Ürogenital Sistemler		13 Şubat – 17 Şubat 2023			Akademik Yılın 22. Haftası	
	Pazartesi	Salı	Çarşamba	Perşembe	Cuma	
08:10 09:00	Serbest Çalışma	Serbest Çalışma	Serbest Çalışma	Serbest Çalışma	Serbest Çalışma	
09:10 10:00	Pankreas Endokrin Hastalıkları patolojisi I Tülay Koç Patoloji	Böbrek Fonksiyon Testleri Ferhan Candan İç Hastalıkları	Gebelik Tanısı ve Muayenesi I Nazan Yurtçu Kadın Hastalıkları ve Doğum	Böbreğin Konjenital Anomalileri ve Kistik Hastalıkların Patolojisi Neşe Yeldir Patoloji	Meme Hastalıkları Semptomatolojisi I Muahmmmed Gömeç Genel Cerrahi	
10:10 11:00	Pankreas Endokrin Hastalıkları patolojisi II Tülay Koç Patoloji	Prenatal Tanı I Hande K. Kurtulgan Tıbbi Genetik	Glikokortikoidler ve Antagonistleri I İhsan Bağcivan Farmakoloji	Menstürasyon ve Menstüreal Fonksiyon Bozuklukları I İlkin Seda Can Kadın Hastalıkları ve Doğum	Meme Hastalıkları Semptomatolojisi II Muahmmmed Gömeç Genel Cerrahi	
11:10 12:00	Jinekolojik Muayene ve Jinekolojik Hastalıklar I İrem Küçükşıldız Kadın Hastalıkları ve Doğum	Prenatal Tanı II Hande K. Kurtulgan Tıbbi Genetik	Glikokortikoidler ve Antagonistleri II İhsan Bağcivan Farmakoloji	Progesteron ve Antagonistleri İhsan Bağcivan Farmakoloji	Oral Kontraseptif İlaçlar İhsan Bağcivan Farmakoloji	

13:00 13:50	Vulva-Vagen Hastalıkları Patolojisi I Hatice ÖZER Patoloji	Mesleki Seçmeli Ders	Serviks Hastalıkları Patolojisi I Hatice Özer Patoloji	PATOLOJİ PRATİK I Ersin Tuncer PATOLOJİ	Cinsel Yolla Bulaşan Hastalıklar I S.Ali Büyüktuna Enfeksiyon Hast
14:00 14:50	Vulva-Vagen Hastalıkları Patolojisi II Hatice ÖZER Patoloji	Mesleki Seçmeli Ders	Serviks Hastalıkları Patolojisi II Hatice Özer Patoloji	PATOLOJİ PRATİK I Ersin Tuncer PATOLOJİ	Cinsel Yolla Bulaşan Hastalıklar II S.Ali Büyüktuna Enfeksiyon Hast
15:00 15:50	TTB	TTB	Androjenler ve Antiandrojen İlaçlar I Şahin Yıldırım Farmakoloji	PATOLOJİ PRATİK I Ersin Tuncer PATOLOJİ	Gebelik Tanısı ve Muayenesi II Nazan Yurtçu Kadın Hastalıkları ve Doğum
16:00 16:50	TTB	TTB	Androjenler ve Antiandrojen İlaçlar II Şahin Yıldırım Farmakoloji	PATOLOJİ PRATİK I Ersin Tuncer PATOLOJİ	Akut Glomerülonefritler ve Nefrotik Sendrom Elif Ünver Korğalı Çocuk Sağlığı ve Hast

TIP3050 Endokrin- Ürogenital Sistemler		20 Şubat – 24 Şubat 2023		Akademik Yılın 23. Haftası	
Pazartesi	Salı	Çarşamba	Perşembe	Cuma	
08:10 09:00	Serbest Çalışma	Serbest Çalışma	Serbest Çalışma	Serbest Çalışma	Serbest Çalışma
09:10 10:00	Gebelikte Maternal Fetal Fizyoloji I Dilay Karademir Kadın Hastalıkları ve Doğum	Gebelikte Maternal Fetal Fizyoloji II Dilay Karademir Hastalıkları ve Doğum	Riskli Gebelikler I (Gebelik Kalp hastalıkları ve Gelişme Geriliği) Begüm Kurt Kadın Hastalıkları ve Doğum	Tam idrar tetkiki özellikleri değerlendirmesi Yener Koç İç Hastalıkları	Over Hastalıkları Patolojisi I Hatice ÖZER Patoloji
10:10 11:00	Endometrium Hastalıkları Patolojisi I Hatice ÖZER Patoloji	Myometriyum Hastalıkları Patolojisi Hatice Özer Patoloji	Riskli Gebelikler II (Diyabet ve Gelişme Geriliği) İlkin Seda Can Kadın Hastalıkları ve Doğum	Bariatrik ve Metabolik Cerrahi Uygulamalar I Sinan Soylu Genel Cerrahi	Over Hastalıkları Patolojisi II Hatice ÖZER Patoloji
11:10 12:00	Endometrium Hastalıkları Patolojisi II Hatice ÖZER Patoloji	PATOLOJİ OLGU SUNUMU Hatice Özer PATOLOJİ	Tiroid Hormonları ve Antitiroid İlaçlar İhsan Bağcıvan Farmakoloji	Bariatrik ve Metabolik Cerrahi Uygulamalar II Sinan Soylu Genel Cerrahi	Plasental Hastalıkların Patolojisi Neşe Yeldir Patoloji
13:00 13:50	Üriner Sistem Enfeksiyon Etkenleri ve Laboratuvar Tanı Yöntemleri I Mürşit Hasbek Mikrobiyoloji	Mesleki Seçmeli Ders	Sıvı – Elektrolit Dengesini Etkileyen İlaçlar I M.Kemal Yıldırım Farmakoloji	Menstrüasyon ve Menstüreal Fonksiyon Bozuklukları II İrem Küçük yıldız Kadın Hastalıkları ve Doğum	Üriner Sistem Enfeksiyonlarda Semptomatoloji Dr.Aydemir Asdemir Üroloji
14:00 14:50	Jinekolojik Enfeksiyon Etkenleri ve Laboratuvar Tanı Yöntemleri II Mürşit Hasbek Mikrobiyoloji	Mesleki Seçmeli Ders	Sıvı – Elektrolit Dengesini Etkileyen İlaçlar II M.Kemal Yıldırım Farmakoloji	Çocuk Üriner Sistem Enfeksiyonları Ayça Kömürlüoğlu Tan Çocuk Sağlığı ve Hast	Alt Üriner Sistem Fizyolojisi ve Fiziopatolojisi Esat Korğalı Üroloji
15:00 15:50	TTB	TTB	Tuba Uterina Hastalıkların Patolojisi Neşe YELDİR Patoloji	Gebelikte İlaç Kullanımı İhsan Bağcıvan Farmakoloji	Jinekolojik İnceleme Yöntemleri ve Jinekolojik Hastalıklar II İrem Küçük yıldız Kadın Hastalıkları ve Doğum
16:00 16:50	TTB	TTB	PATOLOJİ OLGU SUNUMU Neşe Yeldir PATOLOJİ	Mesane ve Üretra Yerleşimli Parazitolojiler Serpil Değerli Parazitoloji	Jinekolojik İnceleme Yöntemleri ve Jinekolojik Hastalıklar III Begüm Kurt Kadın Hastalıkları ve Doğum

TIP3050 Endokrin- Ürogenital Sistemler		27 Şubat – 03 Mart 2023			Akademik Yılın 24. Haftası
	Pazartesi	Salı	Çarşamba	Perşembe	Cuma
08:10 09:00	Serbest Çalışma	Serbest Çalışma	Serbest Çalışma	Serbest Çalışma	Serbest Çalışma
09:10 10:00	Meme Hastalıklarının Patolojisi I Tülay KOÇ Patoloji	Asit-Baz Dengesini Etkileyen İlaçlar Ahmet Altun Farmakoloji	Akut Böbrek Yetmezliği Elif Ünver Korğalı Çocuk Sağlığı ve Hast	Glomerül Hastalıkları Patolojisi I Neşe Yeldir Patoloji	Prostat Hastalıkları Patolojisi Neşe Yeldir Patoloji
10:10 11:00	Meme Hastalıklarının Patolojisi II Tülay KOÇ Patoloji	Tübülointerstisyel ve Damarsal Hastalıkların Patolojisi Neşe Yeldir Patoloji	Kronik Böbrek Yetmezliği Elif Ünver Korğalı Çocuk Sağlığı ve Hast	Glomerül Hastalıkları Patolojisi II Neşe Yeldir Patoloji	Ürogenital Sistem Kanselerinde Semptomatoloji Hüseyin Saygın Üroloji
11:10 12:00	Meme Hastalıklarının Patolojisi III Tülay KOÇ Patoloji	Böbrek Tümörleri Patolojisi Neşe Yeldir Patoloji	Mesane ve Uretra Hastalıkları Neşe Yeldir Patoloji	PATOLOJİ OLGU SUNUMU Ersin Tuncer Patoloji	Ürogenital Sistemin Konjenital Anomalilerinde Semptomatoloji Dr.Aydemir Asdemir Üroloji

13:00 13:50	Üçlü Tekrar Bozuklukları I Malik Ejder Yıldırım Tıbbi Genetik	Mesleki Seçmeli Ders	MEME KİTLELERE YAKLAŞIM ENTEGRE OTURUMU	Karaciğer ve Böbrek Hastalıklarında İlaç Kullanımı Şahin Yıldırım Farmakoloji	Üretrit ve Vajinit Nedeni Olan Parazitozlar Serpil Değerli Parazitoloji
14:00 14:50	Üçlü Tekrar Bozuklukları II Malik Ejder Yıldırım Tıbbi Genetik	Mesleki Seçmeli Ders	Radyoloji Genel Cerrahi Patoloji Aile Hekimliği	Üriner Sistem Enfeksiyonlarına Farmakolojik Yaklaşım İhsan Bağcıvan Farmakoloji	PATOLOJİ OLGU SUNUMU Tülay Koç PATOLOJİ
15:00 15:50	TTB	TTB	MEME KİTLELERE YAKLAŞIM ENTEGRE OTURUMU	Diüretik İlaçlar I İhsan Bağcıvan Farmakoloji	Üriner Sistem Enfeksiyonları Mehmet Bakır Enfeksiyon Hast
16:00 16:50	TTB	TTB	MEME KİTLELERE YAKLAŞIM ENTEGRE OTURUMU	Diüretik İlaçlar II İhsan Bağcıvan Farmakoloji	Serbest Çalışma

TIP3050 Endokrin- Ürogenital Sistemler		06 Mart – 10 Mart 2023			Akademik Yılın 25. Haftası
	Pazartesi	Salı	Çarşamba	Perşembe	Cuma
08:10 09:00	Serbest Çalışma	Serbest çalışma	Serbest Çalışma	Serbest Çalışma	
09:10 10:00	Serbest Çalışma	PATOLOJİ PRATİK II Hatice Özer Patoloji	PATOLOJİ PRATİK III Tülay Koç PATOLOJİ	PATOLOJİ PRATİK TELAFİ	V. DERS KURULU TEORİK SINAV 100 soru Sınav başlangıç saati: İlan edilecektir
10:10 11:00	Yaşlılarda ve Çocuklarda ilaç Kullanımı I M. Kemal Yıldırım Farmakoloji	PATOLOJİ PRATİK II Hatice Özer Patoloji	PATOLOJİ PRATİK III Tülay Koç PATOLOJİ	PATOLOJİ PRATİK TELAFİ	
11:10 12:00	Yaşlılarda ve Çocuklarda ilaç Kullanımı II M. Kemal Yıldırım Farmakoloji	PATOLOJİ PRATİK II Hatice Özer Patoloji	PATOLOJİ PRATİK III Tülay Koç PATOLOJİ	PATOLOJİ PRATİK TELAFİ	
13:00 13:50	Testis Hastalıkları Patolojisi I Neşe Yeldir Patoloji	Serbest Çalışma	PATOLOJİ PRATİK IV Neşe Yeldir PATOLOJİ	PATOLOJİ PRATİK SINAV	
14:00 14:50	Testis Hastalıkları Patolojisi II Neşe Yeldir Patoloji	Serbest Çalışma	PATOLOJİ PRATİK IV Neşe Yeldir PATOLOJİ	PATOLOJİ PRATİK SINAV	
15:00 15:50	TTB	TTB	PATOLOJİ PRATİK IV Neşe Yeldir PATOLOJİ	PATOLOJİ PRATİK SINAV	
16:00 16:50	TTB	TTB		PATOLOJİ PRATİK SINAV	

SORU DAĞILIMI

SORU DAĞILIMI	TOPLAM SORU SAYISI	TEORİK SORU SAYISI	PRATİK SORU SAYISI	SORU SIRASI
PATOLOJİ	38	30	8	1-30
TIBBİ FARMAKOLOJİ	20	20	-	31-50
MİKROBİYOLOJİ	3	3	-	51-53
PARAZİTOLOJİ	2	2	-	54-55
İÇ HASTALIKLARI	3	3	-	56-58
ÇOCUK SAĞLIĞI VE HASTALIKLARI	6	6	-	59-64
KADIN HAST. Ve DOĞUM	9	9	-	65-73
GENEL CERRAHİ	4	4	-	74-77
TIBBİ GENETİK	5	5	-	78-82
ENFEKSİYON HASTALIKLARI	3	3	-	83-85
RADYODİAGNOSTİK	1	1	-	86
ÜROLOJİ	3	3	-	87-89
ENTEGRE OTURUM	3	3	-	90-92
TOPLAM	100	92	8	92 ve 8

DEVAMSIZLIK SINIRI

Teorik Dersler : 22 saat

Patoloji Pratik : 1 Lab.

DÖNEM III

**SİNİR SİSTEMİ, PSİKİYATRİ ve KAS İSKELET SİSTEMLERİ DERS
KURULU**

13 Mart 2023 – 20 Nisan 2023

PDÖ: 13 Mart 2023 – 17 Mart 2023

PDÖ Sınavı: 20 Mart 2023

DERSLER	TEORİK	PRATİK	TOPLAM
PATOLOJİ (1)	25	2 x2	29
TIBBİ FARMAKOLOJİ (2)	28	-	28
MİKROBİYOLOJİ (3)	2	-	2
PARAZİTOLOJİ (4)	1	-	1
ÇOCUK SAĞLIĞI VE HASTALIKLARI (5)	1	-	1
TIBBİ GENETİK (6)	5	-	5
RADYODİAGNOSTİK (12)	2	-	2
İÇ HASTALIKLARI (14)	2	-	2
NÖROLOJİ (18)	14	-	14
FTR (19)	9	-	9
ORTOPEDİ ve TRAVMATOLOJİ (20)	7	-	7
PSİKİYATRİ (21)	7	-	7
ENTEGERE OTURUM	4	-	4
PDÖ	-	12	12
TOPLAM	107	16	123

TIP3060 Sınır Sistemi, Psikiyatri ve Kas-İskelet Sistemleri		13 Mart – 17 Mart 2023			Akademik yılın 26. Haftası
	Pazartesi	Salı	Çarşamba	Perşembe	Cuma
8:00 8:30	I. Oturum PDÖ Uygulaması	Serbest Çalışma	II. Oturum PDÖ Uygulaması	Serbest Çalışma	III. Oturum PDÖ Uygulaması
8:40 9:30		Serbest Çalışma		Serbest Çalışma	
9:40 10:30		Serbest Çalışma		Serbest Çalışma	
10:40 11:30		Serbest Çalışma		Serbest Çalışma	

13:00 13:50	Serbest Çalışma	Serbest Çalışma	Serbest Çalışma	Serbest Çalışma	Serbest Çalışma
14:00 14:50	Serbest Çalışma	Serbest Çalışma	Serbest Çalışma	Serbest Çalışma	Serbest Çalışma
15:00 15:50	Serbest Çalışma	Serbest Çalışma	Serbest Çalışma	Serbest Çalışma	Serbest Çalışma
16:00 16:50	Serbest Çalışma	Serbest Çalışma	Serbest Çalışma	Serbest Çalışma	Serbest Çalışma

TIP3060 Sinir Sistemi, Psikiyatri ve Kas-İskelet Sistemleri			20 Mart – 24 Mart 2023		Akademik Yılın 27. Haftası
	Pazartesi	Salı	Çarşamba	Perşembe	Cuma
08:10 09:00	Serbest Çalışma	Serbest Çalışma	Serbest Çalışma	Serbest Çalışma	Serbest Çalışma
09:10 10:00	PDÖ Sınav	Ders Kurulunun Amaç ve Hedefleri İhsan Bağcıvan Farmakoloji	Periferik Sinir Hastalıkları Ertuğrul Bolayır Nöroloji	Mikrosefali, Hidrocefali ve Meningoensalit Yapan Parazitler Zübeyde A. Polat Parazitoloji	Demyelinizasyon Hastalıkları ve Pirion Hastalıkları Patolojisi Reyhan Eğilmez Patoloji
10:10 11:00	PDÖ Sınav	SSS Farmakolojisine Giriş I M. Kemal Yıldırım Farmakoloji	Epilepsi Ertuğrul Bolayır Nöroloji	Nöromusküler Bloke Edici İlaçlar I M. Kemal Yıldırım Farmakoloji	Metabolik ve Toksik Hastalıklar Reyhan Eğilmez Patoloji
11:10 12:00	PDÖ Sınav	SSS Farmakolojisine Giriş II M. Kemal Yıldırım Farmakoloji	Komadaki Hastaya Yaklaşım Ertuğrul Bolayır Nöroloji	Nöromusküler Bloke Edici İlaçlar II M. Kemal Yıldırım Farmakoloji	Kas Hastalıkları Burhanettin Çiğdem Nöroloji

13:00 13:50	PDÖ Sınav	Mesleki Seçmeli Ders	Hipnosedatif İlaçlar I İhsan Bağcıvan Farmakoloji	MSS Enfeksiyon Hastalıkları Patolojisi Reyhan Eğilmez Patoloji	Serebrovasküler Hastalıklar I Özlem Kayım Yıldız Nöroloji
14:00 14:50	V. DERS KURULU TEORİK SINAV SORULARI DEĞERLENDİRME Ders Kurulu Öğr.Üyeleri ve Koordinatör	Mesleki Seçmeli Ders	Hipnosedatif İlaçlar II İhsan Bağcıvan Farmakoloji	Nöromusküler Kavşak Hastalıkları Burhanettin Çiğdem Nöroloji	Serebrovasküler Hastalıklar II Özlem Kayım Yıldız Nöroloji
15:00 15:50	TTB	TTB	Kas, İskelet Ve Eklem Sistemleri Enfeksiyon Etkenleri ve Laboratuvar Tanı Yöntemleri Mürşit Hasbek Mikrobiyoloji	Ekstrapiramidal Sistem ve Hastalıkları Burhanettin Çiğdem Nöroloji	Üst ve Alt Motor Nöron Hastalıkları Özlem Kayım Yıldız Nöroloji
16:00 16:50	TTB	TTB	Merkezi Sinir Sistemi Enfeksiyon Etkenleri ve Laboratuvar Tanı Yöntemleri Mürşit Hasbek Mikrobiyoloji	Kas Hastalıkları Burhanettin Çiğdem Nöroloji	Psikiyatriye Giriş ve Öykü alma Nesim Kuğu Psikiyatri

TIP3060 Sinir Sistemi, Psikiyatri ve Kas-İskelet Sistemleri 27 Mart – 31 Mart 2023 Akademik Yılın 28. Haftası					
	Pazartesi	Salı	Çarşamba	Perşembe	Cuma
08:10 09:00	Serbest Çalışma	Serbest Çalışma	Serbest Çalışma	Serbest Çalışma	Serbest Çalışma
09:10 10:00	Nörodejeneratif Hastalıklar Şeyda Figül Gökçe Nöroloji	MSS Travmaları Patolojisi Neşe Yeldir Patoloji	PSS Hastalıkları Patolojisi Neşe Yeldir Patoloji	Oftalmik Patoloji Reyhan Eğilmez Patoloji	Psikiyatrik Bozuklukların Genel Etiyolojisi I Nesim Kuğu Psikiyatri
10:10 11:00	MSS Tümörleri I Reyhan Eğilmez Patoloji	MSS Vasküler Lezyonları Neşe Yeldir Patoloji	Nörodejeneratif Hastalıklar Neşe YELDİR Patoloji	Santral Etkili Kas Gevşeticiler I M. Kemal Yıldırım Farmakoloji	Psikiyatrik Bozuklukların Genel Etiyolojisi II Nesim Kuğu Psikiyatri
11:10 12:00	MSS Tümörleri II Reyhan Eğilmez Patoloji	Multiple Skleroz Şeyda Figül Gökçe Nöroloji	Erişkin Hastada Nörolojik Muayene Burhanettin Çiğdem Nöroloji	Santral Etkili Kas Gevşeticiler II M. Kemal Yıldırım Farmakoloji	Otoimmünite ve İnflamasyon Kavramı Ali Şahin İç Hastalıkları
13:00 13:50	Antiparkinson İlaçlar Şahin Yıldırım Farmakoloji	Mesleki Seçmeli Ders	Çocuk Ruh Sağlığında Temel Kavramlar Ayla Uzun Psikiyatri	Psikiyatrik Bozuklukların İşaret ve Belirtileri I Yavuz Yılmaz Psikiyatri	MSS Gelişimsel Anomalileri ve Morfolojisi Neşe Yeldir Patoloji
14:00 14:50	Bel Ağrıları Emel Güler Fizik Tedavi ve Rehabilitasyon	Mesleki Seçmeli Ders	BEYİN TM ENTEGRE OTURUMU	Psikiyatrik Bozuklukların İşaret ve Belirtileri II Yavuz Yılmaz Psikiyatri	Kranial Sinirler ve Hastalıkları Şeyda Figül Gökçe Nöroloji
15:00 15:50	TTB	TTB	Beyin Cerrahi Patoloji Radyoloji	Antipsikotik İlaçlar I İhsan Bağcivan Farmakoloji	Osteoporoz Fizik Tedavi ve Rehabilitasyon Ahmet Karadağ
16:00 16:50	TTB	TTB	BEYİN TM ENTEGRE OTURUMU	Antipsikotik İlaçlar II İhsan Bağcivan Farmakoloji	Osteoartroz Fizik Tedavi ve Rehabilitasyon Özlem Şahin

TIP3060 Sinir Sistemi, Psikiyatri ve Kas-İskelet Sistemleri 03 Nisan – 07 Nisan 2023 Akademik Yılın 29. Haftası					
	Pazartesi	Salı	Çarşamba	Perşembe	Cuma
08:10 09:00	Serbest Çalışma	Serbest Çalışma	Serbest Çalışma	Serbest Çalışma	Serbest Çalışma
09:10 10:00	Osteomyelitler ve Kırık iyileşmesi Tülay Koç Patoloji	Osteogenezis ve Morfolojisi Reyhan Eğilmez Patoloji	Travmaya Giriş ve Genel Bilgiler I Zekeriya Öztumur Ortopedi ve Travmatoloji	Spor Hekimliği Ahmet Karadağ Fizik Tedavi ve Rehabilitasyon	Kalıtısal Kas Hastalıkları Malik E. Yıldırım Tibbi Genetik
10:10 11:00	Antidepresan İlaçlar I İhsan Bağcıvan Farmakoloji	İskelet Sisteminin Gelişme Bozuklukları Reyhan Eğilmez Patoloji	Travmaya Giriş ve Genel Bilgiler II Zekeriya Öztumur Ortopedi ve Travmatoloji	Madde Bağımlılığı ve Hallusinojenler I Şahin Yıldırım Farmakoloji	Seronegatif Artropatiler Emel Güler Fizik Tedavi ve Rehabilitasyon
11:10 12:00	Antidepresan İlaçlar II İhsan Bağcıvan Farmakoloji	Aneleptik İlaçlar İhsan Bağcıvan Farmakoloji	Bipolar Hastalık Tedavisinde Kullanılan İlaçlar İhsan Bağcıvan Farmakoloji	Madde Bağımlılığı ve Hallusinojenler II Şahin Yıldırım Farmakoloji	SSS Radyolojik İnceleme Yöntemleri Bülent Yıldız Radyodiagnostik
13:00 13:50	Omurga ve kalçaya ortopedik yaklaşım I Seyran Kılınc Ortopedi ve Travmatoloji	Mesleki Seçmeli Ders	Dolaşım Bozuklukları ve Kemik Nekrozları Reyhan Eğilmez Patoloji	Metabolik Kemik Hastalıkları II (Osteoporoz ve Diğer Osteopatiler) Tülay Koç Patoloji	Çocuk Hastada Nörolojik Muayene Hüseyin Taştanoğlu Çocuk Sağlığı ve Hast
14:00 14:50	Omurga ve kalçaya ortopedik yaklaşım II Sefa Aktı Ortopedi ve Travmatoloji	Mesleki Seçmeli Ders	Metabolik Kemik Hastalıkları I (Raşitizm, Osteomalasi) Tülay Koç Patoloji	Metabolik Kemik Hastalıkları III (Paratiroid Disfonksiyonu ve Paget Hastalığı) Tülay Koç Patoloji	PATOLOJİ PRATİK I Reyhan Eğilmez PATOLOJİ
15:00 15:50	TTB	TTB	Narkotik Analjezikler ve Narkotik Antagonistler I İhsan Bağcıvan Farmakoloji	Konjenital anomaliler I Hayati Öztürk Ortopedi ve Travmatoloji	PATOLOJİ PRATİK I Reyhan Eğilmez PATOLOJİ
16:00 16:50	TTB	TTB	Narkotik Analjezikler ve Narkotik Antagonistler II İhsan Bağcıvan Farmakoloji	Konjenital anomaliler II Hayati Öztürk Ortopedi ve Travmatoloji	PATOLOJİ PRATİK I Reyhan Eğilmez PATOLOJİ

TIP3060 Sinir Sistemi, Psikiyatri ve Kas-İskelet Sistemleri		10 Nisan – 14 Nisan 2023			Akademik Yılın 30. Haftası	
	Pazartesi	Salı	Çarşamba	Perşembe	Cuma	
08:10 09:00	Serbest Çalışma	Serbest Çalışma	Serbest Çalışma	Serbest Çalışma	Serbest Çalışma	
09:10 10:00	Hareket Sistemi Radyolojik İnceleme Yöntemleri Sema Bulut Radyodiagnostik	Romatooid Artrit ve Romatizmal Has. Tedavi Yöntemleri Musa Polat Fizik Tedavi ve Rehabilitasyon	Preanesteziik Medikasyonda Kullanılan İlaçlar ve Genel Anesteziikler I İhsan Bağcivan Farmakoloji	Gut Tedavisinde Kullanılan İlaçlar Ahmet Altun Farmakoloji	Diz, Ayak Bileği ve Ayağa Ortopedik Yaklaşım Okay Bulut Ortopedi ve Travmatoloji	
10:10 11:00	Spinal kord Yaralanmaları Musa Polat Fizik Tedavi ve Rehabilitasyon	Konnektif Doku Hastalıkları Sevil Ceyhan Doğan Fizik Tedavi ve Rehabilitasyon	Preanesteziik Medikasyonda Kullanılan İlaçlar ve Genel Anesteziikler II İhsan Bağcivan Farmakoloji	Parosteal ve iskelet dışı lezyonlar Reyhan Eğilmez Patoloji	Nonsteroidal Antiinflamatuvar İlaçlar I İhsan Bağcivan Farmakoloji	
11:10 12:00	Otoimmün Hastalıklarda Laboratuvar Ali Şahin İç Hastalıkları	Lokal Anesteziikler Ahmet Altun Farmakoloji	Kristal Artropatiler Sevil Ceyhan Doğan Fizik Tedavi ve Rehabilitasyon	Dermatopatolojiye Giriş Reyhan Eğilmez Patoloji	Nonsteroidal Antiinflamatuvar İlaçlar II İhsan Bağcivan Farmakoloji	
13:00 13:50	Kemik Tümörleri I Reyhan Eğilmez Patoloji	Mesleki Seçmeli Ders	Kondrodistrofiler I Malik E. Yıldırım Tıbbi Genetik	PATOLOJİ PRATİK II Reyhan Eğilmez PATOLOJİ		
14:00 14:50	Kemik Tümörleri II Reyhan Eğilmez Patoloji	Mesleki Seçmeli Ders	Kondrodistrofiler II Malik E. Yıldırım Tıbbi Genetik	PATOLOJİ PRATİK II Reyhan Eğilmez PATOLOJİ	Kalıtsal Metabolik Hastalıklar I Hande K. Kurtulgan Tıbbi Genetik	
15:00 15:50	TTB	TTB	Kas Hastalıkları Patolojisi Reyhan Eğilmez Patoloji	PATOLOJİ PRATİK II Reyhan Eğilmez PATOLOJİ	Kalıtsal Metabolik Hastalıklar II Hande K. Kurtulgan Tıbbi Genetik	
16:00 16:50	TTB	TTB	Eklemler Hastalıkları Patolojisi Reyhan Eğilmez Patoloji	PATOLOJİ PRATİK II Reyhan Eğilmez PATOLOJİ	Hasta Hekim İlişkisi Yavuz Yılmaz Psikiyatri	

TIP3060 Sinir Sistemi, Psikiyatri ve Kas-İskelet Sistemleri 17 Nisan – 21 Nisan 2023					Akademik Yılın 31. Haftası
	Pazartesi	Salı	Çarşamba	Perşembe	Cuma
08:10 09:00	Serbest Çalışma	Serbest Çalışma	Serbest Çalışma	Serbest Çalışma	Serbest Çalışma
09:10 10:00	Antiepileptik İlaçlar I İhsan Bağcıvan Farmakoloji	PATOLOJİ PRATİK SINAV	Serbest Çalışma	VI. DERS KURULU TEORİK SINAV 100 soru Sınav başlangıç saati: İlan edilecektir	Serbest Çalışma
10:10 11:00	Antiepileptik İlaçlar II İhsan Bağcıvan Farmakoloji	PATOLOJİ PRATİK SINAV	Serbest Çalışma	Serbest Çalışma	Serbest Çalışma
11:10 12:00	PATOLOJİ OLGU SUNUMU Reyhan Eğilmez	PATOLOJİ PRATİK SINAV	Serbest Çalışma	Serbest Çalışma	Serbest Çalışma

13:00 13:50	PATOLOJİ PRATİK TELAFİ	Serbest Çalışma	Serbest Çalışma	Serbest Çalışma	Tatil
14:00 14:50	PATOLOJİ PRATİK TELAFİ	Serbest Çalışma	Serbest Çalışma	Serbest Çalışma	Tatil
15:00 15:50	TTB	TTB	Serbest Çalışma	Serbest Çalışma	Tatil
16:00 16:50	TTB	TTB	Serbest Çalışma	Serbest Çalışma	Tatil

SORU DAĞILIMI

SORU DAĞILIMI	TOPLAM SORU SAYISI	TEORİK SORU SAYISI	PRATİK SORU SAYISI	SORU SIRASI
PATOLOJİ	24	18	4	1-18
TIBBİ FARMAKOLOJİ	22	20	-	19-38
MİKROBİYOLOJİ	2	2	-	39-40
PARAZİTOLOJİ	1	1	-	41
ÇOCUK SAĞLIĞI VE HASTALIKLARI	1	1	-	42
TIBBİ GENETİK	3	3	-	43-45
RADYODİAGNOSTİK	2	2	-	46-47
İÇ HASTALIKLARI	2	2	-	48-49
NÖROLOJİ	10	10	-	50-59
FTR	7	7	-	60-66
ORTOPEDİ ve TRAVMATOLOJİ	6	6	-	67-72
PSİKİYATRİ	6	6	-	73-78
ENTEĞRE OTURUM	3	3	-	79-81
PDÖ				15
TOPLAM	100	81	4	81+15 ve 4

DEVAMSIZLIK SINIRI

Teorik Dersler : 22 saat

Patoloji Pratik : 1 Lab.

DÖNEM III

HALK SAĞLIĞI, AİLE HEKİMLİĞİ, ADLİ TIP, TIP ETİĞİ, ACİL ve İLK YARDIM

VE KLİNİK UYGULAMALARA GİRİŞ DERS KURULU:

DERS KURULU

HALK SAĞLIĞI, AİLE HEKİMLİĞİ, ADLİ TIP, TIP ETİĞİ, ACİL ve İLK YARDIM:

25 Nisan 2023 –02 Haziran 2023

TEORİK SINAV: 16 Haziran 2023

KLİNİK UYGULAMALARA GİRİŞ: 05 Haziran 2023 –14 Haziran 2023

PRATİK SINAV: 15 Haziran 2023

YIL SONU EĞİTİM DEĞERLENDİRME TOPLANTISI: 12 Mayıs 2023 Saat: 14.00

GELİŞİM SINAVI: 11 Mayıs 2023 Saat: 13.00

DERSLER	TEORİK	PRATİK	TOPLAM
TIBBİ FARMAKOLOJİ (2)	4	-	4
HALK SAĞLIĞI (22)	53	-	53
AİLE HEKİMLİĞİ (23)	27	-	27
ACİL ve İLK YARDIM (9)	11	-	11
ENFEKSİYON HASTALIKLARI (10)	2	-	2
TIP ETİĞİ (24)	10	-	10
ADLİ TIP (25)	9	-	9
TIP EĞİTİMİ (27)	12	-	12
ENTEGRE OTURUM	4	-	4
TOPLAM	132		132
KLİNİK UYGULAMALARA GİRİŞ (28)			
İletişim	6	-	6
Fizik Muayene-Anamnez	3	-	3
Simüle Hasta Uygulaması	3	3X6	21
Simüle Hasta Uygulaması Geribildirimi	-	3X6	18
TOPLAM	144	36	180

TIP3070 Halk Sağlığı, Aile Hekimliği, Adli Tıp, Klinik Etik, Acil ve İlk Yardım 24 Nisan – 28 Nisan 2023 Akademik Yılın 32. Haftası Ve Klinik Uygulamalara Giriş Ders Kurulu					
	Pazartesi	Salı	Çarşamba	Perşembe	Cuma
08:10 09:00	Serbest Çalışma	Serbest Çalışma	Serbest Çalışma	Serbest Çalışma	Serbest Çalışma
09:10 10:00	Tatil	Ders Kurulunun Amaç ve Hedefleri Naim Nur Halk Sağlığı	Asfiktik Ölümler Fatma Yücel Beyaztaş Adli Tıp	İçme ve Kullanma Suları Haldun Sümer Halk Sağlığı	Üreme Sağlığı I Haldun Sümer Halk Sağlığı
10:10 11:00	Tatil	Halk Sağlığına Giriş Naim Nur Halk Sağlığı	Zehirlenmelere Genel Yaklaşım Yusuf Kenan Tekin Acil ve İlk Yardım	Ana Çocuk Sağlığı I İlhan Çetin Halk Sağlığı	Üreme Sağlığı II Haldun Sümer Halk Sağlığı
11:10 12:00	Tatil	VI. DERS KURULU TEORİK SINAV SORULARI DEĞERLENDİRME Ders Kurulu Öğr. Üyeleri ve Koordinatör	Çevre ve sağlık, Küresel çevre sorunları. İrem Akova Halk Sağlığı	Ana Çocuk Sağlığı II İlhan Çetin Halk Sağlığı	Aile Hekimliğinin Tanımı, Tarihiçesi ve Temel Özellikleri Sanem N. Karaca Aile Hekimliği

13:00 13:50	Tatil	Mesleki Seçmeli Ders	HASTA HEKİM İLİŞKİLERİ-HUKUKİ SORUMLULUK HASTA ONAMI ENTEGRE OTURUMU	Birinci Basamak Sağlık Hizmetlerinde Örgütlenme ve Finansman Modelleri Yeltekin Demirel Aile Hekimliği	
14:00 14:50	Tatil	Mesleki Seçmeli Ders	Mehmet Şencan Gülay Yıldırım Fatma Yücel Beyaztaş Nurullah Çelik Ayla Uzun Naim Karagöz	Kamu Yönetimi İlkeleri ve Sağlık Hizmetlerinin Örgütlenme II Naim Nur Halk Sağlığı	Biyopsikososyal Yaklaşım Sanem N. Karaca Aile Hekimliği
15:00 15:50	Tatil	TTB	HASTA HEKİM İLİŞKİLERİ-HUKUKİ SORUMLULUK HASTA ONAMI ENTEGRE OTURUMU	Serbest Çalışma	Zorla Tedavi Gülay Yıldırım Klinik Etik
16:00 16:50	Tatil	TTB	HASTA HEKİM İLİŞKİLERİ-HUKUKİ SORUMLULUK HASTA ONAMI ENTEGRE OTURUMU	Serbest Çalışma	Serbest Çalışma

TIP3070 Halk Sağlığı, Aile Hekimliği, Adli Tıp, Klinik Etik, Acil ve İlk Yardım 01 Mayıs – 05 Mayıs 2023 Akademik Yılın 33. Haftası Ve Klinik Uygulamalara Giriş Ders Kurulu					
	Pazartesi	Salı	Çarşamba	Perşembe	Cuma
08:10 09:00	Tatil	Serbest Çalışma	Serbest Çalışma	Serbest Çalışma	Serbest Çalışma
09:10 10:00	Tatil	İlaçla Korunma ve Kişisel Hijyen Naim Nur Halk Sağlığı	Reçete Yazma I İhsan Bağcıvan Farmakoloji	Gürültü Kirliliği İlhan Çetin Halk Sağlığı	Reçete ve Etik Sorunlar Gülay Yıldırım Klinik Etik
10:10 11:00	Tatil	Birinci Basamakta Tıbbi Kayıt ve Kodlama Yeltekin Demirel Aile Hekimliği	Reçete Yazma II İhsan Bağcıvan Farmakoloji	Sağlığa Zararlı Işınlara İlhan Çetin Halk Sağlığı	Yaşlılık Olgusunun Tıp Etiği Açısından Değerlendirilmesi Gülay Yıldırım Klinik Etik
11:10 12:00	Tatil	Katı ve Sıvı Atıklar Haldun Sümer Halk Sağlığı	Reçete Yazma III İhsan Bağcıvan Farmakoloji	Kimlik Tespiti Fatma Yücel Beyaztaş Adli Tıp	Konut Sağlığı İlhan Çetin Halk Sağlığı

13:00 13:50	Tatil	Mesleki Seçmeli Ders	Hasta Hekim Görüşmesi Sanem N. Karaca Aile Hekimliği	Salgın tipleri ve incelenmesi. İrem Akova Halk Sağlığı	Adli Raporlar Celal Bütün Adli Tıp
14:00 14:50	Tatil	Mesleki Seçmeli Ders	İletişimin Temelleri Sanem N. Karaca Aile Hekimliği	Hava yolu ile bulaşan hastalık kontrolü İrem Akova Halk Sağlığı	Adli Otopsi Fatma Yücel Beyaztaş Adli Tıp
15:00 15:50	Tatil	TTB	Biyolojik Silahlar ve Biyoterörizm I S.Ali Büyüktuna Enfeksiyon Hast	Karbonmonoksit Zehirlenmesi Şimşek Çelik Acil ve İlk Yardım	Doğrudan temasla bulaşan hastalık kontrolü. İrem Akova Halk Sağlığı
16:00 16:50	Tatil	TTB	Biyolojik Silahlar ve Biyoterörizm II S.Ali Büyüktuna Enfeksiyon Hast	İnsan Hakları ve Çocuk İstismarı Ali Yıldırım Adli Tıp	Parasetamol Zehirlenmesi İlhan Korkmaz Acil ve İlk Yardım

TIP3070 Halk Sağlığı, Aile Hekimliği, Adli Tıp, Klinik Etik, Acil ve İlk Yardım 08 Mayıs – 12 Mayıs 2023 Akademik yılın 34. Haftası Ve Klinik Uygulamalara Giriş Ders Kurulu					
	Pazartesi	Salı	Çarşamba	Perşembe	Cuma
8:10 9:00					Serbest Çalışma
9:10 10:00	Temel Sağlık Hizmetleri Kavramı Naim Nur Halk Sağlığı	Hava Kirliliği Haldun Sümer Halk Sağlığı	Bildirimi Zorunlu Hastalıklar ve Bildirim İrem Akova Halk Sağlığı	Yaşam Başlangıcı ve Etik Sorunlar Gülay Yıldırım Klinik Etik	
10:10 11:00	Kamu Yönetimi İlkeleri ve Sağlık Hizmetlerinde Örgütlenme I Naim Nur Halk Sağlığı	Bağışıklama Naim Nur Halk Sağlığı	Bulaşıcı Olmayan Hastalıkların Kontrol İlkeleri, Taramalar I İrem Akova Halk Sağlığı	Tıbbi Malpraktis I Gülay Yıldırım Klinik Etik	Ölümün Fizyopatolojisi ve Beyin Ölümü Celal Bütün Adli Tıp
11:10 12:00	Sağlık Hizmetleri Haldun Sümer Halk Sağlığı	Erken Tanı Naim Nur Halk Sağlığı	Bulaşıcı Olmayan Hastalıkların Kontrol İlkeleri, Taramalar II İrem Akova Halk Sağlığı	Tıbbi Malpraktis II Gülay Yıldırım Klinik Etik	Cinsel Saldırıları Celal Bütün Adli Tıp

13:00 13:50	Adli Tıba Giriş ve Hekimlerin Yasal Sorumlulukları Ali Yıldırım Adli Tıp	Mesleki Seçmeli Ders	Aile Hekimliğinde Geratrik Hastaya Yaklaşım Sanem N. Karaca Aile Hekimliği	GELİŞİM SINAVI (Sınav Başlangıç saati: 13.00)	
14:00 14:50	Gizliliğe Saygı, Gerçeği Söyleme, Mahremiyete Saygı Gülay Yıldırım Klinik Etik	Mesleki Seçmeli Ders	Birinci Basamakta Laboratuvar Kullanımı Sanem N. Karaca Aile Hekimliği	GELİŞİM SINAVI	EĞİTİM DEĞERLENDİRME TOPLANTISI ÖĞRETİM ÜYELERİ ve ÖĞRENCİLER
15:00 15:50	TTB	TTB	Acil Serviste Vasküler Erişim ve Oksijenizasyon Yöntemleri Yusuf Kenan Tekin Acil ve İlk Yardım	GELİŞİM SINAVI	
16:00 16:50	TTB	TTB		GELİŞİM SINAVI	Serbest Çalışma

TIP3070 Halk Sağlığı, Aile Hekimliği, Adli Tıp, Klinik Etik, Acil ve İlk Yardım 15 Mayıs – 19 Mayıs 2023 Akademik yılın 35. Haftası Ve Klinik Uygulamalara Giriş Ders Kurulu					
	Pazartesi	Salı	Çarşamba	Perşembe	Cuma
8:10 9:00	Serbest Çalışma	Serbest Çalışma	Serbest Çalışma	Serbest Çalışma	Tatil
9:10 10:00	Vitamin Eksikliğine yaklaşım Ezgi Ağadayı Tıp Eğitimi	Uyku bozukluklarına yaklaşım - I Seher Karahan Tıp Eğitimi	Cinsel Yolla Bulaşan Hastalık Kontrolü İrem Akova Halk Sağlığı	Amanita ve Gyromita Mantar Zehirlenmeleri Sefa Yurtbay Acil ve İlk Yardım	Tatil
10:10 11:00	Komali Hastaya Yaklaşım İlhan Korkmaz Acil ve İlk Yardım	Uyku Bozukluklarına Yaklaşım II Seher Karahan Tıp Eğitimi	Vektörlerle Bulaşan Hastalık Kontrolü İrem Akova Halk Sağlığı	Afet Hazırlığı Sefa Yurtbay Acil ve İlk Yardım	Tatil
11:10 12:00	Şok Türleri ve Temel Tedavi Yaklaşımı Yusuf Kenan Tekin Acil ve İlk Yardım	Koroziv Madde İntoksikasyonu İlhan Korkmaz Acil ve İlk Yardım	Anafilaksi Şimşek Çelik Acil ve İlk Yardım	Salisilat Zehirlenmesi Şimşek Çelik Acil ve İlk Yardım	Tatil

13:00 13:50	İşçi Sağlığı I İlhan Çetin Halk Sağlığı	Mesleki Seçmeli Ders	Bulaşıcı Hastalıkların Epidemiyolojisi I Haldun Sümer Halk Sağlığı	Hekimlikte Konsültasyon ve Tıp Etiği Gülay Yıldırım Klinik Etik	Tatil
14:00 14:50	İşçi Sağlığı II İlhan Çetin Halk Sağlığı	Mesleki Seçmeli Ders	Bulaşıcı Hastalıkların Epidemiyolojisi II Haldun Sümer Halk Sağlığı	Organ Nakli ve Etik Gülay Yıldırım Klinik Etik	Tatil
15:00 15:50	TTB	TTB	Birinci Basamakta Menapoz Yönetimi Yeltekin Demirel Aile Hekimliği	Su ve besinlerle bulaşan hastalık kontrolü, Sağlık hizmeti ilişkili enfeksiyonlar. İrem Akova Halk Sağlığı	Tatil
16:00 16:50	TTB	TTB	Sigara Bağımlılığı ve Tedavisi Yeltekin Demirel Aile Hekimliği		Tatil

TIP3070 Halk Sağlığı, Aile Hekimliği, Adli Tıp, Klinik Etik, Acil ve İlk Yardım 22 Mayıs – 26 Mayıs 2023 Akademik yılın 36. Haftası Ve Klinik Uygulamalara Giriş Ders Kurulu					
	Pazartesi	Salı	Çarşamba	Perşembe	Cuma
8:10 9:00	Serbest Çalışma	Serbest çalışma	Serbest çalışma		Serbest çalışma
9:10 10:00	Sağlık Ekonomisi ve Sağlık Hizmetlerinde Finansman I Naim Nur Halk Sağlığı	Anne sütü ve emzirme – I Ezgi Ağadayı Tıp Eğitimi	Toplumun Demografik Yapısının İncelenmesi Naim Nur Halk Sağlığı	Aile Hekimliğinde Hasta Eğitimi Yeltekin Demirel Aile Hekimliği	Aile Hekimliğinde Çocuk Hastaya Yaklaşım Sanem N. Karaca Aile Hekimliği
10:10 11:00	Sağlık Ekonomisi ve Sağlık Hizmetlerinde Finansman II Naim Nur Halk Sağlığı	Anne sütü ve emzirme – II Ezgi Ağadayı Tıp Eğitimi	Olağan Dışı Durumlarda Sağlık Hizmetleri Naim Nur Halk Sağlığı	Aile Hekimliğinde Ergene Yaklaşım Yeltekin Demirel Aile Hekimliği	Aile Hekimliğinde Kronik Hastalıklara Yaklaşım I Sanem N. Karaca Aile Hekimliği
11:10 12:00	Yaşlı Sağlığı İlhan Çetin Halk Sağlığı	Yeterli ve Dengeli Beslenme İrem Akova Halk Sağlığı	DeneySEL ve Metodolojik Araştırmalar Haldun Sümer Halk Sağlığı	Birinci Basamakta Obezite Yönetimi Yeltekin Demirel Aile Hekimliği	Aile Hekimliğinde Kronik Hastalıklara Yaklaşım II Sanem N. Karaca Aile Hekimliği

13:00 13:50	Bel Ağrısına Yaklaşım I Seher Karahan Tıp Eğitimi	Mesleki Seçmeli Ders	Gebelik ve Emzirme Döneminde Beslenme İrem Akova Halk Sağlığı	Epidemiyolojinin Tanımı, Amaçları ve Sınıflandırması Haldun Sümer Halk Sağlığı	
14:00 14:50	Bel Ağrısına Yaklaşım II Seher Karahan Tıp Eğitimi	Mesleki Seçmeli Ders	Bebek Beslenmesi İrem Akova Halk Sağlığı	Gözlemsel Araştırmalar Haldun Sümer Halk Sağlığı	Birinci Basamakta GİS Yakınmaları Olan Hastaya Yaklaşım Yeltekin Demirel Aile Hekimliği
15:00 15:50	TTB	TTB	Okul Sağlığı İlhan Çetin Halk Sağlığı	Alet Yaralanmaları Ali Yıldırım Adli Tıp	Birinci Basamakta Gebe Takibi Yeltekin Demirel Aile Hekimliği
16:00 16:50	TTB	TTB	Serbest çalışma		Birinci Basamakta Periyodik Sağlık Muayenesi Yeltekin Demirel Aile Hekimliği

TIP3070 Halk Sağlığı, Aile Hekimliği, Adli Tıp, Klinik Etik, Acil ve İlk Yardım 29 Mayıs – 02 Haziran 2023 Akademik yılın 35. Haftası					
Ve Klinik Uygulamalara Giriş Ders Kurulu					
	Pazartesi	Salı	Çarşamba	Perşembe	Cuma
8:10 9:00	Serbest çalışma	Serbest çalışma	Serbest çalışma	Serbest çalışma	Serbest çalışma
9:10 10:00	İleri Teknoloji ve Tıp Etiği Gülay Yıldırım Klinik Etik	Çocuk-Adelosa Beslenmesi İrem Akova Halk Sağlığı	Yaşlılık Döneminde Beslenme Sporcu Beslenmesi ve Fiziksel Aktivite İrem Akova Halk Sağlığı	Araştırma Planlaması I Haldun Sümer Halk Sağlığı	Besin Güvenliği Türkiye’de Beslenme Sorunları İrem Akova Halk Sağlığı
10:10 11:00	Birinci Basamakta Anamnez Sanem N. Karaca Aile Hekimliği	Yaşamın Sonuyla İlgili Etik-Yasal Konular Gülay Yıldırım Klinik Etik	Hasta Hekim İlişkilerinde Aydınlatılmış Onamın Hukuki Önemi Naim Karagöz Tıp Eğitimi	Araştırma Planlaması I Haldun Sümer Halk Sağlığı	Hekim Hasta İlişkilerinde Yaşanan Yargısal Sorunlar Naim Karagöz Tıp Eğitimi
11:10 12:00	Birinci Basamakta Fizik Muayene Sanem N. Karaca Aile Hekimliği	Ruh Hastalıkları Epidemiyolojisi İlhan Çetin Halk Sağlığı	Sağlık Hizmetlerinin Anayasal Açısından Değerlendirilmesi Naim Karagöz Tıp Eğitimi	Sağlık Alanına Özgü İstatistikte Temel Kavramlar ve Tanımlamalar Ezgi Ağadayı Tıp Eğitimi	Afetlerde Tıbbi Önlemler Naim Karagöz Tıp Eğitimi
13:00 13:50	T.C. Çevre Sağlığı Mevzuatı ve Örgütlenmesi I İlhan Çetin Halk Sağlığı	Mesleki Seçmeli Ders	Kimyasal Silahlar ve Korunma M. Kemal Yıldırım Farmakoloji	Birinci Basamakta Hipertansiyon Yönetimi Yeltekin Demirel Aile Hekimliği	
14:00 14:50	T.C. Çevre Sağlığı Mevzuatı ve Örgütlenmesi II İlhan Çetin Halk Sağlığı	Mesleki Seçmeli Ders	Beslenme Bozuklukları İrem Akova Halk Sağlığı	Aile Hekimliğinde Anksiyete ve Depresyon Yeltekin Demirel Aile Hekimliği	Aile Hekimliğinde Kronik Hastalıklara Yaklaşım III Sanem N. Karaca Aile Hekimliği
15:00 15:50	TTB	TTB	Hasta, Hekim Hakları ve Sorumlulukları Gülay Yıldırım Klinik Etik	Birinci Basamakta Baş Ağrılı Hastaya Yaklaşım Yeltekin Demirel Aile Hekimliği	Birinci Basamakta Anemilerin Yönetimi Sanem N. Karaca Aile Hekimliği
16:00 16:50	TTB	TTB			Birinci Basamakta Cinsel Yolla Bulaşan Hastalıklara Yaklaşım Yeltekin Demirel Aile Hekimliği

TIP3070 Halk Sağlığı, Aile Hekimliği, Adli Tıp, Klinik Etik, Acil ve İlk Yardım 05 Haziran – 09 Haziran 2023 Akademik yılın 38. Haftası Ve Klinik Uygulamalara Giriş Ders Kurulu					
	Pazartesi	Salı	Çarşamba	Perşembe	Cuma
8:10 9:00	Serbest Çalışma	Serbest Çalışma	Serbest Çalışma	Serbest Çalışma	Serbest Çalışma
9:10 10:00	İletişim FM-Anamnez Simüle Hasta Teorik	İletişim FM-Anamnez Simüle Hasta Teorik	GRUP I SİMÜLE	GRUP II SİMÜLE	GRUP III SİMÜLE
10:10 11:00	İletişim FM-Anamnez Simüle Hasta Teorik	İletişim FM-Anamnez Simüle Hasta Teorik	GRUP I SİMÜLE	GRUP II SİMÜLE	GRUP III SİMÜLE
11:10 12:00	İletişim FM-Anamnez Simüle Hasta Teorik	İletişim FM-Anamnez Simüle Hasta Teorik	GRUP I SİMÜLE	GRUP II SİMÜLE	GRUP III SİMÜLE

13:00 13:50	İletişim FM-Anamnez Simüle Hasta Teorik	İletişim FM-Anamnez Simüle Hasta Teorik	GRUP I SİMÜLE GERİ BİLDİRİM	GRUP II SİMÜLE GERİ BİLDİRİM	GRUP III SİMÜLE GERİ BİLDİRİM
14:00 14:50	İletişim FM-Anamnez Simüle Hasta Teorik	İletişim FM-Anamnez Simüle Hasta Teorik	GRUP I SİMÜLE GERİ BİLDİRİM	GRUP II SİMÜLE GERİ BİLDİRİM	GRUP III SİMÜLE GERİ BİLDİRİM
15:00 15:50	İletişim FM-Anamnez Simüle Hasta Teorik	İletişim FM-Anamnez Simüle Hasta Teorik	GRUP I SİMÜLE GERİ BİLDİRİM	GRUP II SİMÜLE GERİ BİLDİRİM	GRUP III SİMÜLE GERİ BİLDİRİM
16:00 16:50	Serbest Çalışma	Serbest Çalışma	Serbest Çalışma	Serbest Çalışma	Serbest Çalışma

TIP3070 Halk Sağlığı, Aile Hekimliği, Adli Tıp, Klinik Etik, Acil ve İlk Yardım 12 Haziran – 16 Haziran 2023 Akademik yılın 39. Haftası Ve Klinik Uygulamalara Giriş Ders Kurulu					
	Pazartesi	Salı	Çarşamba	Perşembe	Cuma
8:10 9:00	Serbest Çalışma	Serbest Çalışma	Serbest Çalışma	Serbest Çalışma	Serbest Çalışma
9:10 10:00	GRUP IV SİMÜLE	GRUP V SİMÜLE	GRUP VI SİMÜLE	UYGULAMA SINAVI	Serbest Çalışma
10:10 11:00	GRUP IV SİMÜLE	GRUP V SİMÜLE	GRUP VI SİMÜLE	UYGULAMA SINAVI	VII. DERS KURULU TEORİK SINAV 100 soru Sınav başlangıç saati: İlan Edilecektir
11:10 12:00	GRUP IV SİMÜLE	GRUP V SİMÜLE	GRUP VI SİMÜLE	UYGULAMA SINAVI	DERS KURULU TEORİK SINAV

13:00 13:50	GRUP IV SİMÜLE GERİ BİLDİRİM	GRUP V SİMÜLE GERİ BİLDİRİM	GRUP I SİMÜLE GERİ BİLDİRİM	UYGULAMA SINAVI	
14:00 14:50	GRUP IV SİMÜLE GERİ BİLDİRİM	GRUP V SİMÜLE GERİ BİLDİRİM	GRUP I SİMÜLE GERİ BİLDİRİM	UYGULAMA SINAVI	VII. DERS KURULU TEORİK SINAV SORULARI DEĞERLENDİRME Ders Kurulu Öğr. Üyeleri ve Koordinatör
15:00 15:50	GRUP IV SİMÜLE GERİ BİLDİRİM	GRUP V SİMÜLE GERİ BİLDİRİM	GRUP I SİMÜLE GERİ BİLDİRİM	UYGULAMA SINAVI	
16:00 16:50	Serbest Çalışma	Serbest Çalışma	Serbest Çalışma	Serbest Çalışma	Serbest Çalışma

SORU DAĞILIMI

SORU DAĞILIMI	TOPLAM SORU SAYISI	TEORİK SORU SAYISI	PRATİK SORU SAYISI	SORU SIRASI
TIBBİ FARMAKOLOJİ		2	-	1-2
HALK SAĞLIĞI		32	-	3-34
AİLE HEKİMLİĞİ		16	-	35-50
ACİL ve İLK YARDIM		7	-	51-57
ENFEKSİYON HASTALIKLARI		1	-	58
TIBBİ ETİK VE DEONTOLOJİ		6	-	69-64
ADLİ TIP		6	-	65-70
TIP EĞİTİMİ		8	-	71-78
ENTEĞRE OTURUM		2	-	79-80
KLİNİK UYGULAMALARA GİRİŞ	10	6	4	
Mesleki Seçmeli Deres	10			10
TOPLAM	100	86	4	86+10 ve 4

DEVAMSIZLIK SINIRI

Teorik Dersler : 27 saat

DÖNEM III 2022–2023 EĞİTİM ÖĞRETİM YILI, FİNAL VE BÜTÜNLEME SINAVI SORU DAĞILIMI

SORU DAĞILIMI	TOPLAM DERS SAYISI	TOPLAM SORU SAYISI	SORU SIRASI
PATOLOJİ	173	46	1-46
TIBBİ FARMAKOLOJİ	129	34	47-80
MİKROBİYOLOJİ	80	21	81-101
HALK SAĞLIĞI	53	14	102-115
PARAZİTOLOJİ	45	12	116-127
ÇOCUK SAĞLIĞI VE HASTALIKLARI	24	7	128-134
İÇ HASTALIKLARI	21	7	135-141
AİLE HEKİMLİĞİ	27	7	142-148
KARDİYOLOJİ	9	3	149-151
TIBBİ GENETİK	13	3	152-154
ENFEKSİYON HASTALIKLARI	12	3	155-157
NÖROLOJİ	14	4	158-161
ACİL VE İLK YARDIM	16	4	162-165
FİZİKSEL TIP VE REHABİLİTASYON	9	2	166-167
TIP ETİĞİ	10	3	168-170
KADIN HASTALIKLARI VE DOĞUM	11	3	171-173
ORTOPEDİ	7	2	174-175
GÖĞÜS HASTALIKLARI	6	2	176-177
PSİKİYATRİ	7	2	178-179
RADYODİAGNOSTİK	6	2	180-181
ADLİ TIP	9	2	182-183
ÜROLOJİ	4	1	184
GENEL CERRAHİ	5	1	182
KULAK BURUN BOĞAZ	3	1	186
GÖĞÜS CERRAHİSİ	3	1	187
TIP EĞİTİMİ	12	3	188-190
TOPLAM (95 Puan)	708	190	190
TTB (5 Puan)		5 Puan	
FİNAL SINAVI		12.07.2023 Pazartesi	SAAT: İlan edilecektir
BÜTÜNLEME SINAVI		26.07.2023 Perşembe	SAAT : İlan Edilecektir

DÖNEM IV

AÇIKLAMALAR: 1.

A: Çekirdek Hastalıklar / Klinik Problemler Listesi

B: Semptomlar ve Durumlar Listesi: Semptom veya durum listesi, bir hekimin klinik ortamlarda (poliklinik, acil vb) ve diğer ortamlarda (okul, işyeri, yerleşim merkezi vb) karşı karşıya olacağı ve belirli düzeylerde yönetmesi gereken ilk karşılaşma durumlarını içerir. Ulusal ÇEP’te sıralanan semptomlar ve durumlar aşağıda belirtildiği gibi dört başlık altında toplanmıştır.

- A. Burun tıkanıklığı, halsizlik gibi semptomlar, hematüri, hipertansiyon gibi **klinik durumlar**,
- B. Şiddet, ihmal ve istismar, öğrenme güçlüğü gibi **adli ve / veya psikososyal durumlar**,
- C. Büyüme ve gelişme, sağlıklı cinsel yaşam, ağız diş sağlığı, beslenme gibi **sağlıklılık durumları**,
- D. Okul, işyeri, yerleşim merkezi gibi çevrelerde karşı karşıya olunan kirlilik, salgın, afet, göç ve savaş vb gibi sağlıkla ilgili çevresel (fiziksel çevre, sosyo-kültürel çevre) ve küresel durumlar.

C: Temel Hekimlik Uygulamaları Listesi: Tıp fakültesinden mezun olan hekimin, belirlenen düzeylerde yapması, yönetmesi gereken temel hekimlik uygulamalarını içerir. Aşağıda Ulusal ÇEP Temel Hekimlik Uygulamaları, altı alt başlık altında gruplandırılarak sıralanmış ve düzeylendirilmiştir:

- A. Öykü alma
- B. Genel ve soruna yönelik fizik muayene
- C. Kayıt tutma, raporlama ve bildirim
- D. Laboratuvar testleri ve ilgili diğer işlemler
- E. Girişimsel ve girişimsel olmayan uygulamalar
- F. Koruyucu hekimlik ve toplum hekimliği uygulamaları

2.

D: Tüm öğretim üyeleri katılacaktır. (Her staj grubunda sıra ile iki öğretim üyesi seminer sorumlusu olacaktır)

3. Hasta başı eğitim (P) : Pratik uygulama servis viziti, poliklinik muayenesi ve ameliyatı içermektedir. Sorumlu öğretim üyesinin uygun göreceği şekilde bu saatler değerlendirilecektir.

4. Öğrenme (Performans) Düzeyleri:

T: Tanı koyabilmeli ve tedavi hakkında bilgi sahibi olmalı, gerekli ön işlemleri yaparak, uzmana yönlendirebilmeli

TT: Tanı koyabilmeli, tedavi edebilmeli

ÖnT: Ön tanı koyarak gerekli ön işlemleri yapıp uzmana yönlendirebilmeli

A: Acil durumu tanımlayarak **acil tedavisini** yapabilmeli, **gerektiğinde** uzmana yönlendirebilmeli

İ: Birinci basamak şartlarında uzun süreli **takip (izlem) ve kontrolünü** yapabilmeli

K: Korunma önlemlerini (birincil, ikincil ve üçüncül korunmadan uygun olan/olanları) uygulayabilmeli

5. Temel Hekimlik Uygulamaları Öğrenme Düzeyi

1: Uygulamanın nasıl yapıldığını bilir ve sonuçlarını hasta ve/veya yakınlarına açıklar.

2: Acil bir durumda kılavuz / yönergeye uygun biçimde uygulamayı yapar.

3: Karmaşık olmayan, sık görülen, durumlarda / olgularda uygulamayı* yapar.

4: Karmaşık durumlar / olgular da dâhil uygulamayı* yapar.

* Ön değerlendirmeyi / değerlendirmeyi yapar, gerekli planları oluşturur, uygular ve süreç ve sonuçlarıyla ilgili hasta ve yakınlarını / toplumu bilgilendirir.

6. C: UÇEP 2020 de yer almayıp Cumhuriyet Üniversitesi ders programında yer alan konular

“ ÇOCUK SAĞLIĞI VE HASTALIKLARI” STAJ AMAÇ VE PROGRAM ÇIKTILARI

Staj Kodu	TIP
Adı	Çocuk Sağlığı ve Hastalıkları
Staj Yılı	4
Staj Süresi	40 iş günü (8 hafta)
Teorik Ders Saati	151 saat
Uygulamalı Ders Saati	77 saat
Staj Kredisi	
Eğitim Dili	Türkçe
Staj Türü	Zorunlu
Staj Ön Koşulları	Dönem IV öğrencisi olmak
Staj Sorumlusu	Doç. Dr. NURULLAH ÇELİK
Ders Veren Öğretim Üyeleri	Doç. Dr. NURULLAH ÇELİK Doç. Dr. ELİF ÜNVER KORĞALI Dr.Öğr.Üyesi AYÇA KÖMÜRLÜOĞLU Dr.Öğr.Üyesi Gülşah ÜNSAL
Staj İçeriği	Dr.Öğr.Üyesi Hüseyin Taştanoğlu
Staj Amacı	<p>Stajyerler sorumlu öğretim üyesinin gözetiminde staj süresi içerisinde günlük pratikte yapabilmeleri gereken çocuk sağlığı ve hastalıkları ile ilgili temel bilgileri öğrenir. Ayrıca gözlemleri gereken muayene ve yöntemleri kendilerinden sorumlu öğretim üyesinin hasta muayenesi sırasında değerlendirir ve yorumlar. Her gün teorik ders, hasta başında poliklinik veya servis izlemleri, yatan hastaya yönelik olgu sunumları ve tartışmaları sorumlu öğretim görevlisi ile birlikte yapılır. Ayrıca stajyerlerin sorumlu öğretim görevlileri ile birlikte uygun görülen sayıda (öğrenci sayısına göre 2 ve/veya 3) ve günlük pratikte sık karşılaşılabilecek konularda seminer hazırlayıp, sunum yapmaları sağlanır.</p> <p>UÇEP 2020 programının amaçlarına uygun olarak bu staj sırasında stajyerin çocuk hastaya ve ailesine yaklaşım, doğru ve yeterli öykü alabilme, çocuk hastanın yaş gruplarına göre fizik muayenesini yapabilme, fizik muayene bulgularına göre ayırıcı tanı yapabilme, tanıya gidebilmek için gerekli laboratuvar ve radyolojik tetkikleri isteyebilme ve değerlendirebilme, tanı koyulduktan sonra uygun tedaviyi düzenleyebilme, hastalığın seyri- tedavinin etkinliği konularında aileyi yönlendirebilme, acil durumlara müdahale edebilme bilgilerinin verilmesidir.</p> <p>Doğum öncesi dönemden başlayarak 18 yaş sonuna kadar çocuk ve ergenlerin bedensel, ruhsal, sosyal iyilik halini korumayı, geliştirmeyi, sık görülen hastalıkların tanı ve tedavi yaklaşımını bilen, gerekli bilgi ve teknolojiyi izleyen, bunları toplumun gereksinimleri, beklentileri doğrultusunda kullanabilen hekimler yetiştirmektir.</p>
Öğrenim Çıktıları	<ol style="list-style-type: none">1) Toplumsal çocuk sağlığı göstergelerini bilir.2) Probleme yönelik ayrıntılı bilgi alır,3) Çocuğu evrelerine göre ayrıntılı muayene eder,4) Yaşa göre antropometrik ölçüm ve yorum yapar, EKG ve pediatri için temel olan grafipleri değerlendirir,5) Toplumda sık görülen çocuk hastalıklarının tanı ve tedavi yaklaşımlarını bilir, sıvı-elektrolit tedavisi yapar, öncelik ve önemlilikleri sıralar, koruyucu hekimlik yaklaşımına sahip olur,6) Sorumluluğunu aldığı hastayı sunar, tartışır, probleme yönelik yaklaşım yapar,7) Sık kullanılan ilaçların yaşa göre dozlarını, etki ve yan etkilerini bilir,8) Hastaneye sevk etme kriterlerini ve koşullarını bilir,9) Tanı ve tedavi işlemlerinin etik ve yasal yönlerini bilir ve ülke için ekonomik yükünü değerlendirir,10) Hasta ve hasta yakını ile duyarlı ve etkili iletişim kurar, aileyi bilgilendirme becerisini kazanır, çocuk ve aileye bütünsel, duyarlı ve saygılı yaklaşır, çalışma arkadaşları ve sağlık personeli ile uyum içinde çalışır,11) Yaşam boyu öğrenme becerisi kazanır.
Öğretme Yöntemleri	Görsel araçlar kullanılarak (slayt) interaktif anlatım, yataklı servis, yoğun bakım ünitesi ve poliklinikte hasta başında yapılacak uygulamalı dersler, hasta başında yapılan soru-cevap şeklindeki problem çözme, ayırıcı tanıya gitme pratikleri, makale ve seminer saatlerine katılımın sağlanması ve seminer hazırlayarak, hem teknik altyapıyı öğrenmeleri hem de hastalıklara yaklaşım yöntemlerinin anlaşılması amaçlanmaktadır.

Değerlendirme Yöntemleri	Stajyerlerin 8 haftalık staj boyunca doldurmaları gereken öğrenci karnelerinde; temel pediatri pratiği ile ilgili öğrenmeleri amaçlanan konular öğrenciler tarafından hasta üzerinde uygulanarak doldurulmaktadır. Staj sonunda teorik(yazılı), pratik ve sözlü sınav yapılacaktır. Pratik sınav notu verilirken, öğrenci karneleri ve staj boyunca öğrencinin hazırladığı seminer de dikkate alınacaktır.
Önerilen kaynaklar	1)Pediatri 1-2. Ed. Prof. Dr. Olcay Neyzi, Güneş Kitabevi 2010 2)Çocuk Acil Tıp. Ed. Prof. Dr. Metin Karaböcüoğlu, İstanbul Tıp Kitabevi, 2012 3)Pediatriğin Esasları. Ed. Dr. Teoman Akçay, Nobel Tıp Kitabevleri,2009

ÇOCUK SAĞLIĞI VE HASTALIKLARI ANABİLİM DALI 2022-2023 EĞİTİM ÖĞRETİM YILI DERS PROGRAMI				
1.HAFTA	PAZARTESİ	09:00/10:00	ÖYKÜ ALMA	DR. ELİF ÜNVER KORĞALI
		10:00/11:00	YENİDOĞAN TERMİNOLOJİSİ VE MUAYENESİ	
		11:00/12:00	NÖROLOJİK SİSTEM MUAYENESİ	
1.HAFTA	SALI	09:00/10:00	EXTREMİTE VE ÜROGENİTAL SİSTEM MUAYENESİ	DR. NURULLAH ÇELİK
		10:00/11:00	BATIN MUAYENESİ	
		11:00/12:00	KARDİYOVASKÜLER SİSTEM MUAYENESİ	DR. HÜSEYİN TAŞTANOĞLU
		13:30/15:00	PRATİK	
		15:00/16:30	PRATİK	
1.HAFTA	ÇARŞAMBA	09:00/10:30	YENİDOĞAN SARILIĞI VE TAB HAZIRLIK	
		10:30/12:00	YENİDOĞANIN HEMATOLOJİK SORUNLARI	
		13:30/15:00	PRATİK	
		15:00/16:30	PRATİK	
1.HAFTA	PERŞEMBE	09:00/10:00	BÜYÜME VE GELİŞME	DR. NURULLAH ÇELİK
		10:00/11:00	KİSTİK FİBROZİS	DR. AYÇA KÖMÜRLÜOĞLU TAN
		11:00/12:00	KARIN AĞRISI OLAN ÇOCUĞA YAKLAŞIM	
		13:30/15:00	PRATİK	
		15:00/16:30	PRATİK	
1.HAFTA	CUMA	09:00/10:30	GENEL DURUM BAŞ BOYUN GÖZ KBB MUAYENESİ	DR. AYÇA KÖMÜRLÜOĞLU TAN
		10:30/12:00	SOLUNUM SİSTEMİ MUAYENESİ	DR. AYÇA KÖMÜRLÜOĞLU TAN
		13:30/15:00	PRATİK	
		15:00/16:30	PRATİK	
2.HAFTA	PAZARTESİ	09:00/10:00	ATEŞLİ ÇOCUĞA YAKLAŞIM	DR. ELİF ÜNVER KORĞALI
		10:00/11:00	ATEŞLİ ÇOCUĞA YAKLAŞIM	DR. ELİF ÜNVER KORĞALI
		11:00/12:00	STREPTOKOK ENFEKSİYONLARI	DR. NURULLAH ÇELİK
2.HAFTA	SALI	09:00/10:00	LÖSEMİLER	DR. AYÇA KÖMÜRLÜOĞLU TAN
		10:00/11:00	LÖSEMİLER	DR. AYÇA KÖMÜRLÜOĞLU TAN
		11:00/12:00	DİYABETES MELLİTUS	DR. NURULLAH ÇELİK
		13:30/15:00	PRATİK	
		15:00/16:30	PRATİK	
2.HAFTA	ÇARŞAMBA	09:00/10:00	ANEMİLER	DR. HÜSEYİN TAŞTANOĞLU
		10:00/11:00	ANEMİLER	DR. HÜSEYİN TAŞTANOĞLU
		11:00/12:00	HEMOFİLİLER VWH	DR. HÜSEYİN TAŞTANOĞLU
2.HAFTA	PERŞEMBE	09:00/10:30	İMMÜN SİSTEM HASTALIKLARI	DR. AYÇA KÖMÜRLÜOĞLU TAN
		10:30/12:00	İMMÜN SİSTEM HASTALIKLARI	DR. AYÇA KÖMÜRLÜOĞLU TAN
		13:30/15:00	PRATİK	
		15:00/16:30	PRATİK	
2.HAFTA	CUMA	09:00/10:30	TROMBOSİTOPENİLER ITP KEMİK İLİĞİ YETMEZLİĞİ	DR. HÜSEYİN TAŞTANOĞLU
		10:30/12:00	PUBERTE VE SORUNLARI	DR. NURULLAH ÇELİK
		13:30/15:00	PRATİK	
		15:00/16:30	PRATİK	
3.HAFTA	PAZARTESİ	09:00/10:00	VİRAL HEPATİTLER (SEMİNER)	
		10:00/11:00	KAN TRANSFÜZYONLARI	
		11:00/12:00	KAN TRANSFÜZYONLARI	
		13:30/15:00	PRATİK	
		15:00/16:30	PRATİK	
3.HAFTA	SALI	09:00/10:30	YENİDOĞANDA SIVI ELEKTROLİT TEDAVİSİ	

		10:30/12:00	YENİDOĞANDA SIVI ELEKTROLİT TEDAVİSİ	
		13:30/15:00	PRATİK	
		15:00/16:30	PRATİK	
3.HAFTA	ÇARŞAMBA	09:00/10:30	KAN SAYIMI DEĞERLENDİRİLMESİ	DR. HÜSEYİN TAŞTANOĞLU
		10:30/12:00	KAN SAYIMI DEĞERLENDİRİLMESİ	DR. HÜSEYİN TAŞTANOĞLU
		13:30/15:00	PRATİK	
		15:00/16:30	PRATİK	
3.HAFTA	PERŞEMBE	09:00/10:00	DÖKÜNTÜLÜ HASTALIKLAR	
		10:00/11:00	DÖKÜNTÜLÜ HASTALIKLAR	
		11:00/12:00	ASTİM	
		13:30/15:00	PRATİK	
		15:00/16:30	PRATİK	
3.HAFTA	CUMA	09:00/10:00	HİPOGLİSEMİLER	DR. NURULLAH ÇELİK
		10:00/11:00	PEDİATRİK HİPERTANSİYON	DR. NURULLAH ÇELİK
		11:00/12:00	PEDİATRİK HİPERTANSİYON	DR. NURULLAH ÇELİK
		13:30/15:00	PRATİK	
		15:00/16:30	PRATİK	
4.HAFTA	PAZARTESİ	09:00/10:30	YENİDOĞAN SOLUNUM SIKINTISI	
		10:30/12:00	YENİDOĞAN SEPSİSİ	
		13:30/15:00	PRATİK	
		15:00/16:30	PRATİK	
4.HAFTA	SALI	09:00/10:30	FEBRİL KONVÜLSİYON	DR. AYÇA KÖMÜRLÜOĞLU TAN
		10:30/12:00	SEPSİS SEPTİK ŞOK	DR. AYÇA KÖMÜRLÜOĞLU TAN
		13:30/15:00	PRATİK	
		15:00/16:30	PRATİK	
4.HAFTA	ÇARŞAMBA	09:00/10:00	ÇOCUKLARDA SIVI ELEKTROLİT TEDAVİSİ	DR. ELİF ÜNVER KORĞALI
		10:00/11:00	ÇOCUKLARDA SIVI ELEKTROLİT TEDAVİSİ	DR. ELİF ÜNVER KORĞALI
		11:00/12:00	ARA	DR. HÜSEYİN TAŞTANOĞLU
		13:30/15:00	PRATİK	
		15:00/16:30	PRATİK	
4.HAFTA	PERŞEMBE	09:00/10:00	HEMATÜRIYE YAKLAŞIM	DR. ELİF ÜNVER KORĞALI
		10:00/11:00	HEMATÜRIYE YAKLAŞIM	DR. ELİF ÜNVER KORĞALI
		11:00/12:00	AGN	DR. ELİF ÜNVER KORĞALI
4.HAFTA	CUMA	09:00/10:30	ÜSYE	DR. NURULLAH ÇELİK
		10:30/12:00	ASYE	DR. NURULLAH ÇELİK
		13:30/15:00	PRATİK	
		15:00/16:30	PRATİK	
5.HAFTA	PAZARTESİ	09:00/10:30	PREMATÜR YENİDOĞAN SORUNLARI	
		10:30/12:00	PREMATÜR YENİDOĞAN SORUNLARI	
		13:30/15:00	PRATİK	
		15:00/16:30	PRATİK	
5.HAFTA	SALI	09:00/10:30	MENENJİT ENSEFALİT	
		10:30/12:00	SOLUNUM SIKINTISI OLAN HASTAYA YAKLAŞIM	
		13:30/15:00	PRATİK	
		15:00/16:30	PRATİK	
5.HAFTA	ÇARŞAMBA	09:00/10:30	ASİT BAZ BOZUKLUKLARI	DR. ELİF ÜNVER KORĞALI
		10:30/12:00	AŞI UYGULAMALARI	DR. ELİF ÜNVER KORĞALI
		13:30/15:00	PRATİK	

		15:00/16:30	PRATİK	
5.HAFTA	PERŞEMBE	09:00/10:30	PIHTILAŞMA MEKANİZMASI VE TESTLERİ	DR. AYÇA KÖMÜRLÜOĞLU TAN
		10:30/12:00	DİSRİTMİLER VE SENKOP	DR. AYÇA KÖMÜRLÜOĞLU TAN
		13:30/15:00	PRATİK	
		15:00/16:30	PRATİK	
5.HAFTA	CUMA	09:00/10:00	TİROİD HASTALIKLARI 1	DR. NURULLAH ÇELİK
		10:00/11:00	TİROİD HASTALIKLARI 2	DR. NURULLAH ÇELİK
		11:00/12:00	ZEHİRENMELELER (SEMİNER)	DR. NURULLAH ÇELİK
		13:30/15:00	PRATİK	
		15:00/16:30	PRATİK	
6.HAFTA	PAZARTESİ	09:00/10:00	HEMOGLOBİNOPATİLER	
		10:00/11:00	KALP YETERSİZLİĞİ	DR. HÜSEYİN TAŞTANOĞLU
		11:00/12:00	KALP YETERSİZLİĞİ	DR. HÜSEYİN TAŞTANOĞLU
		13:30/15:00	PRATİK	
		15:00/16:30	PRATİK	
6.HAFTA	SALI	09:00/10:00	METABOLİK HASTALIKLARA YAKLAŞIM 1	DR. HÜSEYİN TAŞTANOĞLU
		10:00/11:00	METABOLİK HASTALIKLARA YAKLAŞIM 2	DR. HÜSEYİN TAŞTANOĞLU
		11:00/12:00	SOLİTER TÜMÖRLER	DR. HÜSEYİN TAŞTANOĞLU
		13:30/15:00	PRATİK	
		15:00/16:30	PRATİK	
6.HAFTA	ÇARŞAMBA	09:00/11:00	PROTEİNÜRİYE YAKLAŞIM VE NEFROTİK SENDROM	DR. ELİF ÜNVER KORĞALI
		11:00/12:00	İNTRAUTERİN ENFEKSİYONLAR	
		13:30/15:00	PRATİK	
		15:00/16:30	PRATİK	
6.HAFTA	PERŞEMBE	09:00/10:30	ARDS (SEMİNER)	DR. HÜSEYİN TAŞTANOĞLU
		10:30/12:00	KONVÜLSİYON VE STATUS EPİLEPTİKUS	DR. HÜSEYİN TAŞTANOĞLU
		13:30/15:00	PRATİK	
		15:00/16:30	PRATİK	
6.HAFTA	CUMA	09:00/10:30	D VİTAMİNİ VE RİKETS	DR. NURULLAH ÇELİK
		10:30/12:00	BİLİNCİ KAPALI HASTAYA YAKLAŞIM	
		13:30/15:00	PRATİK	
		15:00/16:30	PRATİK	
7.HAFTA	PAZARTESİ	09:00/10:00	NEONATAL TETANOZ	
		10:00/11:00	GENETİK HASTALIKLAR 1	DR. MALİK EJDER YILDIRIM
		11:00/12:00	GENETİK HASTALIKLAR 2	DR. MALİK EJDER YILDIRIM
		13:30/15:00	PRATİK	
		15:00/16:30	PRATİK	
7.HAFTA	SALI	09:00/10:00	KONJENİTAL KALP HASTALIKLARINA YAKLAŞIM	DR. AYÇA KÖMÜRLÜOĞLU TAN
		10:00/11:00	KONJENİTAL KALP HASTALIKLARINA YAKLAŞIM	DR. AYÇA KÖMÜRLÜOĞLU TAN
		11:00/12:00	PERİNATAL ASFİKSİ	
		13:30/15:00	PRATİK	
		15:00/16:30	PRATİK	
7.HAFTA	ÇARŞAMBA	09:00/10:30	BESLENME VE MALABSORBSİYONLAR	DR. ELİF ÜNVER KORĞALI
		10:30/12:00	PROTEİN ENERJİ MALNUTRİSYONU	DR. ELİF ÜNVER KORĞALI
		13:30/15:00	PRATİK	
		15:00/16:30	PRATİK	
7.HAFTA	PERŞEMBE	09:00/10:30	AKUT BÖBREK YETMEZLİĞİ	DR. ELİF ÜNVER KORĞALI

		10:30/12:00	KRONİK BÖBREK YETMEZLİĞİ	DR. ELİF ÜNVER KORĞALI
		13:30/15:00	PRATİK	
		15:00/16:30	PRATİK	
7.HAFTA	CUMA	09:00/10:30	YENİDOĞANIN CANLANDIRILMASI DOĞUM SALONU	
		10:30/12:00	YENİDOĞANIN CANLANDIRILMASI DOĞUM SALONU	
		13:30/15:00	PRATİK	
		15:00/16:30	PRATİK	
8.HAFTA	PAZARTESİ	09:00/10:00	AC TÜBERKÜLOZU	DR. FATİH KILIÇBAY
		10:00/11:00	AKUT GASTROENTERİT	DR. AYÇA KÖMÜRLÜOĞLU TAN
		11:00/12:00	HİPOTONİK İNFANT	DR. HÜSEYİN TAŞTANOĞLU
		13:30/15:00	PRATİK	
		15:00/16:30	PRATİK	
8.HAFTA	SALI	09:00/10:30	İYE-VUR	DR. AYÇA KÖMÜRLÜOĞLU TAN
		10:30/12:00	NÖROMUSKÜLER HASTALIKLAR	DR. AYÇA KÖMÜRLÜOĞLU TAN
		13:30/15:00	PRATİK	
		15:00/16:30	PRATİK	
8.HAFTA	ÇARŞAMBA	09:00/11:00	ÇOCUKLARDA RESUSİTASYON VE CANLANDIRMA	
		11:00/12:00	JUVENİL İDİOPATİK ARTRİT	DR. ELİF ÜNVER KORĞALI
8.HAFTA	PERŞEMBE	YAZILI SINAV		
8.HAFTA	CUMA	SÖZLÜ SINAV		

SİVAS CUMHURİYET ÜNİVERSİTESİ TIP FAKÜLTESİ
ÇOCUK SAĞLIĞI VE HASTALIKLARI STAJYER UYGULAMA KARNESİ

Sayın Stajyer Dr:

Çocuk Sağlığı ve Hastalıkları öğretim üyeleri adına, bölüm içi staj programınız sonunda aşağıda belirtilen konularda sizin adınıza düzenlenmiş 'staj karnesindeki' beceri ve tutumları kazanmış olmanızı bekliyoruz. Staj süresi boyunca, tanımlı faaliyetleri öğretim üyeleri veya anabilim dalı asistanları gözetim ve eşliğinde gerçekleştirdiğinizi kaşe-imza ile kayıt altına almak durumundasınız. Doldurmuş olduğunuz bu staj karnesi staj sonundaki sözlü sınav sırasında ilgili öğretim üyesi tarafından alınacak ve değerlendirilecektir. Ayrıca aşağıda yazılan uygulamaların yapılmasının zorunlu olduğunu ve uygulamalardan birinin eksikliğinde toplam işlem puanınızın sıfır olarak değerlendirileceğini hatırlatıyoruz.

Başarı Dileklerimizle

- 1) Pediatrik hastadan ve/veya yakınından öykü alabilme
- 2) Yenidoğan hasta yakınından öykü alabilme
- 3) Pediatrik hastanın fizik muayenesini yapma
- 4) Yenidoğanın fizik muayenesini yapma
- 5) Kan basıncı ölçme ve yorumlama
- 6) İdrar bakısı ve yorumlama
- 7) Dışkı mikroskopisi değerlendirme ve yorumlama
- 8) Pediatrik EKG yorumlama
- 9) Periferik yayma yapma ve değerlendirme
- 10) Seminer hazırlama, sınıfta sunma ve tartışma

Karar (Puan) :

Tarih :

“ÇOCUK CERRAHİSİ” STAJ AMAÇ VE PROGRAM ÇIKTILARI

Staj Kodu	TIP4014
Adı	Çocuk Cerrahisi
Staj Yılı	4
Staj Süresi	10 iş günü (2 Hafta)
Teorik Ders Saati	25 saat
Uygulamalı Ders Saati	20 saat
AKTS Kredisi	3
Staj Sorumlusu	Prof. Dr. Levent Cankorkmaz
Staj İçeriği	Stajyerle sorumlu öğretim üyesinin gözetiminde staj süresi içerisinde günlük pratikte yapabilmeleri gereken Çocuk Cerrahisi hastalarının muayene ve yöntemlerini öğrenir. Hergün yapılan teorik ders, hasta başında poliklinik izlemleri, yatan hastalar için klinikte hasta başı viziteleri öğretim üyesi ile birlikte yapılır. Staj süresince klinikte gerçekleşen seminer ve makale saatlerine gözlemci olarak katılır.
Staj Amacı	UÇEP 2020 programının amaçlarına uygun olarak staj sırasında stajyerler Çocuk Cerrahisinde Karın Muayenesi, Genitoüriner sistem Muayenesi, Göğüs muayenesi usullerini, Sık karşılaşılan abdominal cerrahi hastalıklar, yenidoğan dönemi cerrahi hastalıklar, çocuk travmaları, çocuklarda inguinokrotal patolojiler, çocuklarda sıvı-elektrolit tedavisi, abdominal maligniteler, üriner sistemin konjenital bozuklukları, abdominal kitleler konularında teorik bilgilerin verilip teorik yaklaşımların öğretilmesi amaçlanmıştır.
Öğrenim Çıktıları	Staj sonunda stajyerler yaş gruplarına göre hastalara nasıl yaklaşılacağını, fizik muayene ve anamnez alma yollarının bilmesi, sık karşılaşılan patolojilere tanı ve yaklaşımın öğrenilmesi, ilk müdahaleyi nasıl yapacağını öğrenecektir.
Öğretme Yöntemleri	Görsel araçlar kullanılarak (slayt) interaktif anlatım, poliklinik ve klinikte hasta başı pratiklerine katılma, hasta hazırlığı yapılarak sunma, Ameliyatlara gözlemci olarak girme, yapılan girişimlere gözlemci olarak refakat etme vb. yöntemler kullanılarak dersin anlaşılması sağlanacaktır.
Değerlendirme Yöntemleri	Staj sonunda teorik (çoktan seçmeli test) ve sözlü sınav yapılacaktır
Önerilen Kaynaklar	Yenidoğanın Cerrahi hastalıkları A. Can Başaklar Palme Yayıncılık. 1994 Çocuklarda Solid Tümörler Cerrahi Bakış A. Can Başaklar Palme Yayıncılık 1996 Çocuklarda Travma ve Akut Batın A. Can Başaklar Palme Yayıncılık 1994

I. HAFTA

Pazartesi	Ders	A	B	C	Öğrenme Düzeyi	Öğretim Üyesi
09.00-09.50	Çocuk Cerrahisinde Muayene			B6	4	Dr. Levent Cankorkmaz
10.00-10.50	GİS Konjenital Anomalileri	171	A1 A73 A17	A1 B4 B6	T-A	Dr. Cengiz Güney
11.00-11.50	Çocuklarda Akut Karın	14	A1 A17 A69	A1 B4 B6	T-A	Dr. Levent Cankorkmaz
13.30-14.20	Hasta Başı Eğitim (P)					Dr. Cengiz Güney Dr. Levent Cankorkmaz
14.30-15.20	Hasta Başı Eğitim (P)					Dr. Levent Cankorkmaz Dr.Cengiz Güney
15:30-16:00	Meckel divertikülü					Dr. Levent Cankorkmaz
Salı						
09.00-09.50	İnvajinasyon	157	A1,A17,A48 A69,A70,A79	A1 B4 B6	A	Dr. Levent Cankorkmaz
10.00-10.50	Anorektal Anomaliler	81	A48	A1 B4 B6	ÖnT	Dr. Cengiz Güney
11.00-11.50	İnmemiş Testis	351 304	A62	A1 B6	T A	Dr. Levent Cankorkmaz
13.30-14.20	Hasta Başı Eğitim (P)					Dr. Cengiz Güney Dr. Levent Cankorkmaz
14.30-15.20	Hasta Başı Eğitim (P)					Dr. Levent Cankorkmaz Dr. Cengiz Güney
15:30-16:00	Testis torsiyonu					Dr. Levent Cankorkmaz
Çarşamba						
09.00-09.50	Çocuklarda travma I					Dr. Cengiz Güney
10.00-10.50	İnguinal herni	338	A1 A17 A70	A1 B6	A	Dr. Levent Cankorkmaz
11.00-11.50	Duplikasyon	353	A1 A17 A70	A1 B6	T	Dr. Levent Cankorkmaz
13.30-14.20	Hasta Başı Eğitim (P)					Dr. Levent Cankorkmaz Dr. Cengiz Güney
14.30-15.20	Hasta Başı Eğitim (P)					Dr. Cengiz Güney Dr. Levent Cankorkmaz
15:30-16:00	Hidrosel					Dr. Levent Cankorkmaz
Perşembe						
09.00-09.50	Wilms Tm	229 329	A1 A70	A1 B6	ÖnT	Dr. Levent Cankorkmaz
10.00-10.50	Konjenital Hipertrofik Pilor Stenozu	258	A17 A70	A1 B6	ÖnT	Dr. Cengiz Güney
11.00-11.50	Gastroözefagal Reflü	112	A17	A1	TT-K-İ	Dr. Levent Cankorkmaz
13.30-14.20	Hasta Başı Eğitim (P)					Dr. Levent Cankorkmaz Dr. Cengiz Güney

14.30-15.20	Hasta Başı Eğitim (P)					Dr. Levent Cankorkmaz Dr. Cengiz Güney
15:30-16:00	Nöroblastom					Dr. Levent Cankorkmaz
Cuma						
09.00-09.50	Konjenital Aganglionik Megakolon	110	A1 A17 A66	A1 B6	ÖnT	Dr. Levent Cankorkmaz
10.00-10.50	Karın Ön Duvarı Defektleri	171			T-A	Dr. Cengiz Güney
11.00-11.50	Çocuklarda Özefagus Hastalıkları	247	A17	A1 B6	T	Dr. Cengiz Güney
13.30-14.20	Hasta Başı Eğitim (P)					Dr. Levent Cankorkmaz Dr. Cengiz Güney
14.30-15.20	Hasta Başı Eğitim (P)					Dr. Levent Cankorkmaz Dr. Cengiz Güney
15:30-16:00	Sıvı elektrolit tedavisi I					Dr. Cengiz Güney

II.HAFTA

Pazartesi	Ders	A	B	C	Öğrenme Düzeyi	Öğretim Üyesi
09.00-09.50	Safra Yollarının konjenital Anomalileri	T 346	A104	A1 B6	ÖnT	Dr. Levent Cankorkmaz
10.00-10.50	Doğumsal Üriner Anomaliler I	289			T-A-K	Dr. Levent Cankorkmaz
11.00-11.50	Yenidoğanda Solunum Sıkıntısı I	75 261			ÖnT T-A	Dr. Cengiz Güney
13.30-14.20	Hasta Başı Eğitim (P)					Dr. Cengiz Güney Dr. Levent Cankorkmaz
14.30-15.20	Asit-baz dengesi					Dr. Cengiz Güney
15:30-16:00	Yenidoğanda Solunum Sıkıntısı II					Dr. Cengiz Güney
Salı						
09.00-09.50	Sıvı elektrolit tedavisi II	51 52 233			ÖnT ÖnT T-A	Dr. Cengiz Güney
10.00-10.50	Boynun kist/fistülleri	T 347			T	Dr. Levent Cankorkmaz
11.00-11.50	Hasta Başı Eğitim (P)					Dr. Levent Cankorkmaz Dr. Cengiz Güney
13.30-14.20	Hasta Başı Eğitim (P)					Dr. Levent Cankorkmaz Dr. Cengiz Güney
14:30-15:20	ÖA+TÖF					Dr. Cengiz Güney
15.30-16.00	Hasta Başı Eğitim (P)					Dr. Cengiz Güney Dr. Levent Cankorkmaz
Çarşamba						
09.00-09.50	TPN ve Nutrisyon	T 348			T	Dr. Cengiz Güney
10.00-10.50	Çocuklarda Kuşuklu Genitalya	T 349	A83		ÖnT	Dr. Levent Cankorkmaz
11.00-11.50	Çocuklarda GİS Kanama I	24 21 322 342	A48 A85		TT T-A T-A ÖnT	Dr. Cengiz Güney

2022–2023 Eğitim Rehberi

13.30-14.20	Hasta Başı Eğitim (P)					Dr. Levent Cankorkmaz Dr. Cengiz Güney
14.30-15.20	Hasta Başı Eğitim (P)					Dr. Cengiz Güney Dr. Levent Cankorkmaz
15:30-16:00	Çocuklarda GIS Kanama II					Dr. Cengiz Güney
Perşembe						
09.00-09.50	TPN	T 350			ÖnT	Dr. Cengiz Güney
10.00-10.50	Vezikoüreteral Reflü					Dr. Levent Cankorkmaz
11.00-11.50	Çocuklarda travma II					Dr. Cengiz Güney
13.30-14.20	Çocuklarda travma III					Dr. Cengiz Güney
14.30-15.20	Hasta Başı Eğitim (P)					Dr. Cengiz Güney Dr. Levent Cankorkmaz
15:30-16:00	Hasta Başı Eğitim (P)					Dr. Levent Cankorkmaz Dr. Cengiz Güney
Cuma						
09.00-09.30	YAZILI SINAV					
10.00-	SÖZLÜ SINAV					

**SİVAS CUMHURİYET ÜNİVERSİTESİ TIP FAKÜLTESİ
ÇOCUK CERRAHİSİ STAJYER UYGULAMA KARNESİ**

Sayın Stajyer Dr.:

Çocuk Cerrahisi AD öğretim üyeleri adına staj programınız sonunda aşağıda tanımlı beceri tutumları kazanmış olmanızı bekliyoruz. Staj süresi boyunca tanımlı faaliyetleri öğretim üye ve asistanları gözetim ve eşliğinde gerçekleştirdiğinizi kaşe ve imza ile kayıt altına almak durumundasınız. Aşağıda tanımlı zorunlu işlemlerden 60, ek işlemlerden maksimum 40 olmak üzere 100 puan üzerinden değerlendirmeniz yapılacaktır. Zorunlu işlemlerden birinin eksikliği toplam işlem puanınızın sıfır olarak değerlendirilmesine yol açacaktır. Bu durumda staj ya da bütünleme sınavına alınmayacağınızı önemle hatırlatmak isteriz. Bu staj karnesinde tanımlı beceri ve tutumların tam olarak gerçekleşmesi durumunda staj final notunuza en az 10 (on) puan (100 üzerinden) katkıda bulunacaktır.

Başarı dileklerimizle...

	ZORUNLU İŞLEMLER	PUAN	TARİH	ONAY
1	Hasta öyküsü alma, tedavisini takip etme ve öğretim üyesi ziyaretinde sunma	20		
2	GİS muayenesi yapma	10		
3	GÜS muayenesi yapma	10		
4	Toraks muayenesi yapma	10		
5	Sıvı elektrolit tedavisi planlama	10		
	Zorunlu işlemler toplam puan			

	EK İŞLEMLER	PUAN	TARİH	ONAY
1	Seminer, makale sunumları veya konseylere katılım	10		
2	Ameliyat izleme	10		
3	Nöbet tutma (Telafi hariç 22:00'a kadar)	10		
4	İnguinal bölge hastalıkları ile ilgili muayene yapma	5		
4	Grafi değerlendirme	5		
5	İdrar sondası takılması işlemini izleme	5		
6	Nazogastrik sonda takılması işlemini izleme	5		
7	İntravenöz girişim ve kan alma işlemini izleme	5		
8	Pansuman izleme	5		
	Ek işlemler toplam puan			

Karar (Puan):

Tarih:

**“ GENEL CERRAHİ” STAJ
AMAÇ VE PROGRAM ÇIKTILARI**

Staj Kodu	TIP4003
Adı	Genel Cerrahi
Staj Yılı	4
Staj Süresi	20 iş günü (4 hafta)
Teorik Ders Saati	57
Uygulamalı Ders Saati	81
AKTS Kredisi	7
Staj Sorumlusu	Doç.Dr.Sinan SOYLU
Staj İçeriği	Hikâye alma ve temel muayene eğitimi ve uygulaması, teorik dersler, hasta başı eğitimi, klinik-patolojik toplantılar ve literatür saatleri yer alır. Stajyerler Genel Cerrahi servisindeki hastaları öğretim üye ve yardımcılarının denetimi altında takip ederler.
Staj Amacı	UÇEP 2020 programının amaçlarına uygun olarak bu staj sırasında stajyerlerin genel cerrahi ile ilgili hastalıklar konusunda temel kavramları ve ilkeleri klinik vakalar eşliğinde öğrenecek, tanı ve tedavi yaklaşımlarını yorumlayacak, karşılaştığı durumlara ilgili olarak uygun tanı ve tedaviyi seçebilecek, mesleki ve etik değerler konusunda uygun tutum ve davranış kazanacaklardır.
Öğrenim Çıktıları	Staj sonunda öğrenciler cerrahi hastalıklar hakkında bilgi sahip olur, sık görülen hastalıkların tanısını koyabilir, birinci basamak tedavilerini uygular. Genel Cerrahide hasta izlemenin önemini bilir, doğru, güvenilir kayıt tutar, veri toplar, klinik ve laboratuvar verilerini analiz eder, yorumlar, hastaları ile profesyonel tutum içinde paylaşır, Probleme yönelik ayrıntılı öykü alır, fizik muayene yapar, küçük cerrahi girişim becerisi kazanır, Cerrahi hastalıkların tanı ve tedavi yaklaşımlarını bilir, Hastaneye sevk etme kriterlerini ve koşullarını bilir, Probleme yönelik yaklaşım yapabilir, tedavi planlayabilir, sıvı- elektrolit tedavisi yapar, öncelik ve önemlilikleri sıralar, , Tanı ve tedavi işlemlerinin etik ve yasal yönlerini bilir ve ülke için ekonomik yükünü değerlendirir, Sorumluluğunu aldığı hastayı sunar, ekip ile tartışır Hasta ve hasta yakını ile etkili iletişim kurar, hasta ve aileye duyarlı ve saygılı yaklaşır, bilgilendirir, çalışma arkadaşları ve sağlık personeli ile uyum içinde çalışır, Pansuman, idrar sondası, nazogastrik, rektal tuşe, sütür uygulaması, enjeksiyon, serum takma, rektal tüp, lavman, kolostomi bakımı, kan alma v.b. girişimler konusunda beceri sahibi olur,
Öğretme Yöntemleri	Teorik dersler Hasta başı ve uygulamaya dönük pratikler
Değerlendirme Yöntemleri	Staj sonunda teorik(yazılı)(%45) sözlü sınav (%45)) Pratik uygulamalar(%10)
Önerilen kaynaklar	Genel Cerrahi İstanbul Üniversitesi Temel ve Klinik Bilimler Ders Kitapları, Nobel Tıp Kitapları, 2002 Temel Cerrahi, İskender Sayek, Güneş Tıp Kitabevi, 2009 Master of Surgery, Joseph E. Fischer, Çeviri Editörü: M. Mahir Özmen, Güneş Tıp Kitabevi, 2010 Schwartz's Principles Of Surgery - Cerrahinin İlkeleri, F. Charles Brunicaudi, Çeviri Editörleri: İ. Ethem Geçim, Arda Demirkan, 2008

1. HAFTA

Pazartesi	Ders	A	B	C	Öğrenme Düzeyi	Öğretim Üyesi
09.00-	Vizit Dersi					
11.00-	Cerrahi enfeksiyonlar ve antibiyotik profilaksisi					Dr. Kürşat KARADAYI
14.00-	Gastroözafajial reflü					Dr. Ömer TOPÇU
15.00-	Cerrahide Tümör Belirleyicileri					Dr. Kürşat KARADAYI
16.00-	Pratik Uygulama					
Salı						
09.00-	Vizit Dersi					
11.00-	Cerrahi adrenal Hastalıklar ve tmr.					Dr. Kürşat KARADAYI
14.00-	Enterokutan fistüller					Dr. Ömer TOPÇU
15.00-	Periton ve retroperitoneal Tm.					Dr. Kürşat KARADAYI
16.00-	Pratik Uygulama					
Çarşamba						
09.00-	Mortalite-morbidite toplantısı					Dr. Kürşat KARADAYI
10.00-	Karaciğer Kist hidatik					Dr. Ömer TOPÇU
11.00-	Morbid Obezite Cerrahisi					Dr. Kürşat KARADAYI
14.00-	Yara iyileşmesi					
15.00-	Meme Tm					
16.00-	Pratik uygulama					
Perşembe						
09.00-	Vizit Dersi					Dr. Sinan SOYLU
11.00-	Pankreas TM					Dr. Ömer TOPÇU
14.00-	Mide Duedonum Hastalıkları 1, 2					Dr. Erol KİSLİ
15.00-	Safra Yolları enfeksiyonları ve yaralanmaları					
16.00-	Pratik Uygulama					
Cuma						
09.00-	Vizit dersi					
11.00-	Anal Bölge Hastalıkları-1					Dr. Erol Kisli
14.00-	Malign Melanom					Dr. Kürşat KARADAYI
15.00-	Mezenterik Vasküler Hastalık					Dr. Kürşat KARADAYI
16.00-	Pratik Uygulama					

2. HAFTA

Pazartesi	Ders	A	B	C	Öğrenme	Öğretim Üyesi
09.00-	Vizit dersi					
11.00-	Travmaya Metabolik ve endokrin					
14.00-	Kolon Kanserleri					Dr. Atilla KURT
15.00-	Yumuşak Doku Tm.					Dr. Sinan SOYLU
16.00-	Pratik Uygulama					
Salı						
09.00-	Vizit dersi					
11.00-	Karaciğerin Benign Hastalıkları					Dr. Süleyman KOÇ
14.00-	Üst Gis Kanamaları					
15.00-	Alt Gis Kanamaları					
16.00-	Pratik Uygulama					
Çarşamba						
09.00-	Mortalite-morbidite toplantısı					Tüm öğretim üyeleri
11.00-	Özofagus Mobilite Bozuklukları ve Divetiküller					Dr. Ömer TOPCU
14.00-	Asit ve Baz Demgesi Bozuklukları					Dr. Kürşat KARADAYI
15.00-	Şok					Dr. Kürşat KARADAYI
16.00-	Pratik Uygulama					
Perşembe						
09.00-	Pratik uygulama					
11.00-	Karaciğerin malign tümörleri					Dr. Muhammed GÖMEÇ
14.00-	Akut Karın					Dr. Süleyman KOÇ
15.00-	Mide Tm					Dr. Ömer TOPCU
16.00-	Pratik Uygulama					
Cuma						
09.00-	Pratik Uygulama					
10.00-	Anal Bölge Hastalıkları-2					Dr. Muhammed GÖMEÇ
11.00-	Anal Kanser					Dr. Atilla KURT
14.00-	Transplantasyon					Dr. Atilla KURT
15.00-	Parenteral ve enteral beslenme					
16.00-	Pratik Uygulama					

3. Hafta

Pazartesi	Ders	A	B	C	Öğrenme Düzeyi	Öğretim Üyesi
09.00-	Vizit dersi					Dr. Süleyman KOÇ
10.00-	Kolonun Benign Cerrahi Hastalıkları (Divertikül, IBH, Volvulus) 1,2					Dr. Sinan SOYLU
11.00-	Kolesistitler					Dr.Sinan SOYLU
14.00-	Pankreasın Endokrin Tm					Dr. Sinan SOYLU
15.00-	Appendix Tm					
16.00-	Pratik uygulama					Dr. Süleyman KOÇ
Salı						
09.00-	Vizit dersi					Dr. Muhammed GÖMEÇ
10.00-	Tiroid tümörleri					Dr. Erol KİSLİ
11.00-	Bening tiroid hastalıkları					Dr. Atilla KURT
14.00-	Yanıklar ve Donma					
15.00-	Abdominal Kompartman Sendromu					
16.00-	Pratik uygulama					Tüm öğretim üyeleri
Çarşamba						
09.00-	Mortalite-morbidite toplantısı					Dr. Erol KİSLİ
10.00-	Rektum Tm					Dr. Sinan SOYLU
11.00-	Sıvı-elektrolit dengesi					Dr. Süleyman KOÇ
14.00-	İntraabdominal İnfeksiyonlar ve					
15.00-	Kolon Polipleri ve Polipozis Semdromları					Dr. Muhammed GÖMEÇ
16.00-	Anal Bölge Hastalıkları-3					Dr. Erol KİSLİ
Perşembe						
09.00-	Vizit dersi					Dr.Sinan SOYLU
10.00-	Safra kesesi ve safra yolları tümörleri					Dr. Süleyman KOÇ
11.00-	İnce Barsak Tm ve GIS Nöroendokrin Tm					Dr. Muhammed GÖMEÇ
14.00-	Dalağın Cerrahi Hastalıkları ve Yaralanmaları					Dr. Süleyman KOÇ
15.00-	Paratiroid hastalıkları ve tm					
16.00-	Pratik uygulama					Dr. Atilla KURT
Cuma						
09.00-	Vizit dersi					Dr. Muhammed GÖMEÇ
10.00-	Pankreatitler					Dr. Süleyman KOÇ
11.00-	Cerrahi Terminoloji					Dr.Sinan SOYLU
14.00-	Barsak Tıkanıklıkları					Dr.Sinan SOYLU
15.00-	Memenin Benign Hastalıkları					Dr.Sinan SOYLU
16.00-	Pratik uygulama					

4. HAFTA

	Ders	A	B	C	Öğrenme Düzeyi	Öğretim Üyesi
Pazartesi						
09.00-	Pratik uygulama					
11.00-	Özefagus Tm					Dr.Muhammed GÖMEÇ
14.00-	Appendiks hastalıkları					Dr. Erol KİSLİ
15.00-	Fıtıklar					Dr.Sinan SOYLU
Salı						
09.00-	Pratik uygulama					
11.00-	Pratik uygulama					Dr. Süleyman KOÇ
14.00-	Pratik uygulama					Dr. Erol KİSLİ
15.00-	Pratik uygulama					Dr. Erol KİSLİ
16.00-	Pratik uygulama					Dr. Süleyman KOÇ
Çarşamba						
09.00-	Mortalite-morbidite toplantısı					Tüm Öğretim üyeleri
11.00-	Pratik uygulama					Dr. Erol KİSLİ
14.00-	Pratik uygulama					Dr. Erol KİSLİ
15.00-	Pratik uygulama					
16.00-	Pratik uygulama					
Perşembe						
	Yazılı Sınav					
Cuma						
	Sözlü Sınav					
Salı						

SİVAS CUMHURİYET ÜNİVERSİTESİ TIP FAKÜLTESİ
GENEL CERRAHİ STAJYER UYGULAMA KARNESİ

Sayın Stajyer Dr:

Genel Cerrahi öğretim üyeleri adına, bölüm içi staj programınız sonunda aşağıda tanımlı beceri ve tutumları kazanmış olmanızı bekliyoruz. Staj süresi boyunca, tanımlı faaliyetleri öğretim üyeleri veya anabilim dalı asistanları gözetim ve eşliğinde gerçekleştirdiğinizi kaşe-imza ile kayıt altına almak durumundasınız. Aşağıda tanımlı zorunlu işlemlerden 60, ek işlemlerden maksimum 40 olmak üzere 100 puan üzerinden değerlendirmeniz yapılacaktır. Zorunlu işlemlerden birinin eksikliği toplam işlem puanınızın sıfır olarak değerlendirilmesine yol açacaktır. Bu durumda staj ya da bütünleme sınavına alınmayacağınızı önemle hatırlatmak isteriz. Bu staj karnesinde tanımlı beceri ve tutumlar, tam olarak gerçekleştirilmesi durumunda, staj sonu final notunuza en az 10 (on) puan (100 üzerinden) şeklinde katkıda bulunacaktır.

Başarı Dileklerimizle

ZORUNLU İŞLEMLER	Puan	Tarih	Onay
İlk yatışında hazırladığı 1. Hastayı öğretim üyesi vizitinde sunma	10		
Poliklinikte asistan/öğretim üyesiyle hasta muayene etmek	10		
Paranasal CT ve Waters grafisini asistan/ öğretim üyesiyle değerlendirebilmek	10		
En az 2 ameliyatta hazır bulunmak	10		
Odyolojik testleri yorumlayabilmek	10		
Otomikroskop ile kulak muayenesi yapmak	10		
Zorunlu işlemler Toplam Puanı			
EK İŞLEMLER			
İlk yatışında hazırladığı 2. Hastayı öğretim üyesi vizitinde sunma	10		
Stajdaki tüm yoklamalarda eksiksiz bulunma	10		
Anterior tampon çekilmesini izleme	10		
Klinik içi bilimsel faaliyetlere katılmak	10		
Nöbete kalma (telafi hariç 22'ye kadar)	10		
Nöbete kalma (telafi hariç 22'ye kadar)	10		
Ek işlemler Toplam Puanı			

Karar (Puan) :

Tarih :

**“ GÖĞÜS HASTALIKLARI” STAJ
AMAÇ VE PROGRAM ÇIKTILARI**

Staj Kodu Adı	TIP4007 Göğüs Hastalıkları
Staj Yılı	4
Staj Süresi	15 iş günü (3 hafta)
Teorik Ders Saati	44
Uygulamalı Ders Saati	34
AKTS Kredisi	7
Eğitim Dili	Türkçe
Staj Türü	Zorunlu
Staj Ön Koşulları	Dönem IV öğrencisi olmak
Staj Sorumlusu	Prof. Dr. Serdar Berk
Ders Veren Öğretim Üyeleri	Prof. Dr. Sefa Levent Özşahin Prof. Dr. Ömer Tamer Doğan Prof. Dr. Serdar Berk Prof. Dr. Sulhattin Arslan
Staj İçeriği	Stajyerler sorumlu öğretim görevlisinin gözetiminde staj süresi içerisinde günlük pratikte yapabilmeleri gereken solunum sistemi muayenesini ve solunum sistemi hastalıklarına yaklaşımı öğrenirler. Ayrıca gözlemleri gereken muayene ve yöntemlerini kendilerinden sorumlu öğretim üyesinin hasta muayenesi sırasında değerlendirir ve yorumlarlar. Her gün teorik ders, hasta başında poliklinik izlemleri, yatan olguya yönelik olgu tartışmaları sorumlu öğretim görevlisi ile birlikte yapılır. Staj süresince klinikte gerçekleşen göğüs hastalıklarına özgü laboratuvar tetkiklerine ve girişimsel uygulamalara gözlemci olarak katılırlar. Ayrıca stajyerler sorumlu öğretim görevlileri ile birlikte günlük pratikte sık karşılaşılabilecekleri düşünülen hastalar ve konular hakkında interaktif ayırıcı tanı seminerleri yaparlar.
Staj Amacı	UÇEP 2020 programının amaçlarına uygun olarak bu staj sırasında stajyerlerin solunum sistemi muayene yöntemlerinin, solunum sistemi anatomi ve fizik muayenesinin, akciğer radyolojisinin teorik anlatım ve pratik uygulamalarla öğrenilmesi; astım, KOAH/kor pulmonale, solunum yetmezliği, pnömoni, akciğer absesi, bronşektazi, plevra hastalıkları, pulmoner emboli, akciğerin mantar ve paraziter hastalıkları, uykuda solunum bozuklukları, interstisyel akciğer hastalıkları, mesleki akciğer hastalıkları, akciğer kanserleri, sarkoidoz, tüberküloz gibi hastalıkların tanı, tedavi, komplikasyon ve takip sürecinin öğrenilmesidir. Ayrıca arter kan gazı alınması ve yorumlanması, solunum fonksiyon testlerinin yapılması ve yorumlanması, bronkoskopi uygulamalarına gözlemci olarak katılarak göğüs hastalıkları alanındaki pratik laboratuvar uygulamalarının öğrenilmesidir.
Öğrenim Çıktıları	Staj programının sonunda stajyerlerin solunum sistemi muayenesini yapabilmesi, astım, KOAH/kor pulmonale, solunum yetmezliği, pnömoni, akciğer absesi, bronşektazi, plevra hastalıkları, pulmoner emboli, akciğerin mantar ve paraziter hastalıkları, uykuda solunum bozuklukları, interstisyel akciğer hastalıkları, mesleki akciğer hastalıkları, akciğer kanserleri, sarkoidoz, tüberküloz gibi hastalıkların tanı, tedavi, komplikasyonlarına yaklaşımı özetleyebilmesidir.
Öğretme Yöntemleri	Görsel araçlar kullanılarak (slayt) interaktif anlatım; poliklinik ve yataklı serviste hasta başında yapılacak pratik dersler yanı sıra olgu sunumlarını ve ayırıcı tanıyı da içeren soru ve cevap saati çalışmalarının yapılması, arter kan gazı alınması ve yorumlanması, solunum fonksiyon testlerinin yapılması ve yorumlanması, bronkoskopi uygulamalarına katılarak göğüs hastalıkları alanındaki pratik laboratuvar uygulamalarının izlenmesi

Değerlendirme Yöntemleri	Staj sonunda teorik (çoktan seçmeli test), ve yapılandırılmış sözlü sınav yapılacaktır. Sözlü sınav bilgisayar ortamında; temel konular, pratik konuları, nadir hastalıklar ve radyoloji konularında oluşturulan 4 ayrı dosyada bulunan sorularla yapılmaktadır. Öğrenciler en az iki öğretim üyesinin bulunduğu sözlü sınavda bu 4 ayrı dosyadan kendilerinin çektiği sorulardan sınav olacaktır. Dosyalarda gerektiğinde kontrol amacıyla soruların yanıtları da bulunacaktır. Ayrıca staj süresince katıldıkları klinik uygulamalar karne puanı olarak değerlendirmeye eklenecektir.
Önerilen kaynaklar	<ol style="list-style-type: none">1. Akciğer Hastalıkları Temel Bilgiler. Ed. Prof. Dr. Tefik Özlü, Prof. Dr. Muzaffer Metintaş, Doç. Dr. Sadık Ardıç. Poyraz tıbbi Yayıncılık 2008.2. Solunum Sistemi ve Hastalıkları. Ed. Prof. Dr. Tefik Özlü, Prof. Dr. Muzaffer Metintaş, Prof. Dr. Mehmet Karadağ, Doç. Dr. Akın Kaya, İstanbul Medikal Yayıncılık 2010.3. Türk Toraks Derneği, Türkiye Solunum Araştırmaları Derneği, akciğer Sağlığı ve Yoğun Bakım Derneği internet siteleri.4. Göğüs Hastalıkları Ed. Doç. Dr. Levent Dalar, Prof. Dr. Mecit Süerdem, Prof. Dr. Can Öztürk, Prof. Dr. Atilla Saygı Türkiye Solunum Araştırmaları Derneği, İstanbul, Tıp Kitabevi, 2015

SCÜTF Göğüs Hastalıkları AD. 2022-2023 Öğretim Yılı Ders Programı (Teorik-Pratik)

Tarih	Saat	Ders	Öğretim Üyesi
Pazartesi	09.00-09.20	Programın tanıtımı,	Ö. Tamer DOĞAN
	09.30-12.00	Solunum sistemi muayenesi	S. L. Özşahin
	13.30-17.00	Kliniğin tanıtımı,	S.Berk
Salı	09.00-09.50	Arter kan gazları	S. Berk
	10.00-11.50	Akciğer Radyolojisi	Ö. Tamer DOĞAN
	13.30-17.00	Pratik*	
Çarşamba	09.00-09.50	İnhaler tedavi ve cihazlar	S. Berk
	10.00-10.50	Solunum Fonksiyon Testleri	S. Arslan
	11.00-11.50	Akciğer meslek hastalıkları	S. L. Özşahin
	13.30-17.00	Pratik-♣	
Perşembe	09.00-11.50	Astım	S. Arslan
	10.00-11.50	Solunum yetmezliği ve ARDS	S. Berk
	13.30-17.00	Pratik♣	
Cuma	09.00-10.50	SFT/ Bronkoskopi pratiği♣	S. L. Özşahin/S. Arslan
	11.00-11.50	KOAH	S. L. Özşahin
	13.30-16.20	KOAH	S. L. Özşahin
2. HAFTA			
Pazartesi	09.00-11.00	Pratik-♣	
	11.00-11.50	Bronşektazi , akciğer absesi	S. L. Özşahin
	13.30-15.20	Pnömoniler	Ö. T. Doğan
	15.30-16.20	Akciğer mantar, parazit hastalıkları	S. Arslan
Salı	09.00-11.00	Pratik *	
	11.00-11.50	İntertisyel akciğer hastalıkları	S. Berk
	13.30-16.20	Tüberküloz	S.L.Özşahin
Çarşamba	09.00-11.00	Pratik *	
	11.00-14.20	Göğüs acilleri	S. Arslan
	14.30-16.20	Pulmoner emboli	Ö. T. Doğan
Perşembe	09.00-11.50	Astım	S. Arslan
		Uyku ile ilgili solunum hastalıkları	Ö. T. Doğan
	13.30-17.00	Serbest çalışma	
Cuma	09.00-11.00	Pratik	
	11.00-14.20	Plevra Hastalıkları	S.Berk
	14.30-15.20	Anaflaksi	S. Arslan
3.HAFTA			
Pazartesi	09.00-11.00	Pratik	
	11.00-11.50	Pulmoner vaskülitler	S.Berk
	13.30-15.20	Akciğer kanserleri	S. Arslan
Salı	09.00-11.00	Pratik-♣	
	11.00-11.50	Sarkoidoz	Ö. T. Doğan
	13.30-14.20	Çevresel akciğer hastalıkları	S. Arslan
	14.30-15.20	Sigara ve akciğerler	S. Arslan
Çarşamba	09.00-17.00	Serbest çalışma	
Perşembe	09.00-09.30	YAZILI SINAV	
	09.30-	OSCE SINAVI	
Cuma	09.00-	SÖZLÜ SINAV	

	Ö. T. Doğan	S. L. Özşahin	S. Berk	S. Arslan
Pazartesi	Kliniğin tanıtımı (S. L. Özşahin)			
Salı	Grup I		Grup II	Grup III
Çarşamba	Grup III		Grup I	Grup II
Perşembe	Grup II		Grup III	Grup I
Cuma	SFT/Bronkoskopi pratiği			
Pazartesi		Grup I	Grup II	Grup III
Salı		Grup III	Grup I	Grup II
Çarşamba	Serbest Çalışma			
Perşembe		Grup II	Grup III	Grup I
Cuma		Grup I	Grup II	Grup III
Pazartesi		Grup III	Grup I	Grup II
Salı		Grup II	Grup III	Grup I
Çarşamba	Serbest çalışma			
Perşembe	Yazılı Sınav			
Cuma	Sözlü Sınav			

Göğüs hastalıkları polikliniği zemin katta, kliniği 10. Kattadır.

Kliniğin tanıtımı tüm sınıfa klinikte yapılacaktır.

Ö. T. Doğan'ın pratiği derslikte yapılacaktır

S. L. Özşahin'in pratikleri zemin katta göğüs polikliniğinde yapılacaktır

S. Berk' in pratikleri serviste yapılacaktır

S. Arslan'ın 1. pratiği poliklinikte, 2. pratiği derslikte, 3. pratiği poliklinikte yapılacaktır

SFT pratiği poliklinikte/ Bronkoskopi pratiği serviste yapılacaktır

SİVAS CUMHURİYET ÜNİVERSİTESİ TIP FAKÜLTESİ GÖĞÜS HASTALIKLARI STAJYER UYGULAMA KARNESİ

Sayın Stajyer Dr:

Göğüs Hastalıkları öğretim üyeleri adına, bölüm içi staj programınız sonunda aşağıda tanımlı beceri ve tutumları kazanmış olmanızı bekliyoruz. Bu staj karnesinde tanımlı beceri ve tutumlar, tam olarak gerçekleştirilmesi durumunda, staj sonu final notunuza en az 10 (on) puan (100 üzerinden) şeklinde katkıda bulunacaktır.

Başarı Dileklerimizle

ZORUNLU İŞLEMLER	Puan	Tarih	Onay
Öğretim üyesine 2 tane hasta hazırlayıp sunmak -Tek başına hasta hazırlayabilmeyi öğrenme -Ayırıcı tanıyı yapabilme	5		
Küçük gruplarda hasta değerlendirme -Hasta-hekim iletişimini öğrenme -SFT yapma ve değerlendirme -AKG alma ve değerlendirme - Solunum ilaçlarını öğrenme	5		

Karar (Puan) :

Tarih :

GÖĞÜS CERRAHİSİ STAJ AMAÇ VE PROGRAM ÇIKTILARI

Staj Kodu Adı	GÖĞÜS CERRAHİSİ
Staj Yılı	4
Staj Süresi	5 iş günü (1 Hafta)
Teorik Ders Saati	12
Uygulamalı Ders Saati	20
AKTS Kredisi	
Staj Sorumlusu	Prof. Dr. Şule Karadayı
Staj İçeriği	Stajyerler sorumlu öğretim görevlisinin gözetiminde staj süresi içerisinde günlük pratikte yapabilmeleri gereken göğüs cerrahisi anamnez, muayene ve tanı yöntemlerini öğrenirler ve öğretim üyesi eşliğinde uygularlar. Her gün teorik ders, poliklinikteki hasta başında muayene uygulamaları, yatan hasta başında olgu tartışmaları sorumlu öğretim üyesi eşliğinde yapılır.
Staj Amacı	UÇEP 2020 programının amaçlarına uygun olarak bu staj sırasında stajyerlerin göğüs cerrahisi tanı ve muayene yöntemlerini, akciğer filminin yorumlanması, pnömotoraks, hemoptizi, toraks travmaları, trakeobronşiyal yabancı cisim aspirasyonları, akciğer kanseri gibi konularda teorik bilgi verilmesi ve Pratik yaklaşımların öğretilmesidir.
Öğrenim Çıktıları	Staj programının sonunda stajyerlerin göğüs cerrahisi acillerini tanıyabilmesi ve bu durumlarla karşılaştığında yaklaşımları özetleyebilmeleri beklenmektedir.
Öğretme Yöntemleri	Görsel araçlar (slyt) kullanılarak interaktif anlatım, poliklinik- yataklı servis ve ameliyathanede hasta başında yapılacak Pratik dersler.
Değerlendirme Yöntemleri	Staj sonunda sözlü sınav yapılacaktır.
Önerilen Kaynaklar	<ol style="list-style-type: none">1. Göğüs Cerrahisi , Antıp A.Ş., Prof. Dr. Hadi AKAY 2003 Ankara2. Göğüs Cerrahisi, İstanbul Tıp Kitabevi, Prof. Dr. İlker Ökten, Prof. Dr. Hasan Şevket Kavukçu, 2013 İstanbul3. Göğüs Cerrahisi “Kırmızı Kitap”, Nobel Tıp Kitabevi, Prof Dr. Mustafa Yüksel, Prof. Dr. Akın Eraslan Balcı, 2015 İstanbul4. General Thoracic Surgery, Lippincott Williams&Wilkins, 2009

Göğüs Cerrahisi Ana Bilim Dalı

Öğrenci Ders Programı

1. HAFTA

Pazartesi	Ders	Öğretim Üyesi
09.00-09.45	Toraks ve Akciğerlerin Cerrahi Anatomisi	Dr. Mahmut ÖZBEY
10.00-10.45	Toraks Radyolojisi	Dr. Mahmut ÖZBEY
11.00-11.45	Pnomotoraks	Dr. Mahmut ÖZBEY
13.30-14.20	Toraks Travmaları	Dr. Mahmut ÖZBEY
14.30-15.20	Hasta Başı Eğitim ve Pratik Uygulamalar	Dr. Mahmut ÖZBEY
15.30-16.20	Hasta Başı Eğitim ve Pratik Uygulamalar	Dr. Mahmut ÖZBEY
Salı		
09.00-09.45	Akciğer Absesi	Dr. Şule KARADAYI
10.00-10.45	Bronşiektazi	Dr. Şule KARADAYI
11.00-11.45	Ampiyem	Dr. Şule KARADAYI
13.30-14.20	Akciğer Kanseri	Dr. Şule KARADAYI
14.30-15.20	Hasta Başı Eğitim ve Pratik Uygulamalar	Dr. Şule KARADAYI
15.30-16.20	Hasta Başı Eğitim ve Pratik Uygulamalar	Dr. Şule KARADAYI
Çarşamba		
09.00-09.45	Göğüs Duvarı Deformiteleri	Dr. Mahmut ÖZBEY
10.00-10.45	Duktus Torasikus ve Şilotoraks	Dr. Mahmut ÖZBEY
11.00-11.45	Akciğer Hidatik Kisti	Dr. Mahmut ÖZBEY
13.30-14.20	Göğüs Cerrahisinde Ameliyat Teknikleri	Dr. Mahmut ÖZBEY
14.30-15.20	Hasta başı eğitim ve Pratik uygulama	Dr. Mahmut ÖZBEY
15.30-16.20	Hasta başı eğitim ve Pratik uygulama	Dr. Mahmut ÖZBEY
Perşembe		
09.00-09.50	Trakeobronşial Yabancı Cisimler	Dr. Şule KARADAYI
10.00-10.50	Özefagus Yabancı Cisimleri ve Koroziv Yanıklar	Dr. Şule KARADAYI
11.00-11.50	Hiperhidrozis-Sampatektomi	Dr. Şule KARADAYI
13.30-14.20	Hasta Başı Eğitim ve Pratik Uygulamalar	Dr. Şule KARADAYI
14.30-15.20	Hasta Başı Eğitim ve Pratik Uygulamalar	Dr. Şule KARADAYI
15.30-16.20	Hasta Başı Eğitim ve Pratik Uygulamalar	Dr. Şule KARADAYI
Cuma		
09.00-12.00	Sınav	

SİVAS CUMHURİYET ÜNİVERSİTESİ TIP FAKÜLTESİ GÖĞÜS CERRAHİSİ STAJYER UYGULAMA KARNESİ

Sayın stajyer Dr;

Göğüs Cerrahisi Anabilim Dalı öğretim üyeleri adına staj programı sonunda aşağıda tanımlı beceri ve tutumları kazanmış olmanızı bekliyoruz. Staj süresi boyunca , tanımlı faaliyetleri öğretim üyeleri veya anabilim dalı asistanları gözetim ve eşliğinde gerçekleştirdiğinizi kaşe – imza ile kayıt altına almak durumundasınız. Aşağıda tanımlı zorunlu işlemlerden 60, ek işlemlerden maksimum 40 puan olmak üzere 100 puan üzerinden değerlendirmeniz yapılacaktır. Zorunlu işlemlerden birinin eksikliği, toplam işlem puanınızın sıfır olarak değerlendirilmesine yol açacaktır. Bu durumda staj yada bütünleme sınavına alınmayacağınızı önemle hatırlatmak isteriz. Bu staj karnesinde tanımlı beceri ve tutumların tam olarak gerçekleştirilmesi durumunda staj sonu final notunuza 100 üzerinden en az 10 puan katkıda bulunulacaktır.

Başarı dileklerimizle...

ZORUNLU İŞLEMLER	Puan	Tarih	Onay
İlk yatışında hazırladığı 1. hastayı öğretim üyesi ziyaretinde sunmak	20		
Hastanın radyolojik ve klinik bulgularını asistan- öğretim üyesi ile değerlendirebilmek	20		
Hazırladığı hastanın tedavi planı üzerine karar verebilmek	20		
Zorunlu İşlemler Toplam Puanı	60		
EK İŞLEMLER			
İlk yatışında hazırladığı 2. hastayı öğretim üyesi ziyaretinde sunmak	10		
Torasentez işlemini izlemek	10		
Tüp torakostomi işlemini izlemek	10		
Göğüs konseyine katılmak	10		
Ek İşlemler Toplam Puanı	40		

“İÇ HASTALIKLARI” STAJ AMAÇ VE PROGRAM ÇIKTILARI”

Staj Kodu	TIP4001
Adı	İç Hastalıkları
Staj Yılı	4
Staj Süresi	35 iş günü (7 hafta)
Teorik Ders Saati	135
Uygulamalı Ders Saati	80
Staj Kredisi	10
Eğitim Dili	Türkçe
Staj Türü	Zorunlu
Staj Ön Koşulları	Dönem IV öğrencisi olmak
Staj Sorumlusu	Dr. Öğr. Üyesi. Mahmut UÇAR
Ders Veren Öğretim Üyeleri	Prof. Dr. Mehmet ŞENCAN Prof. Dr. Yener KOÇ Prof. Dr. Ferhan CANDAN Prof. Dr. Hilmi ATASEVEN Prof. Dr. Naciye Özlem Saygılı YÖNEM Prof. Dr. Ali ŞAHİN Doç.Dr.Hatice TERZİ Doç.Dr. Barış SARIAKÇALI Doç.Dr. Engin ALTINKAYA Doç.Dr. Gülhan DUMAN Doç.Dr. Mustafa Asım GEDİKLİ Dr. Öğr. Üyesi. Mahmut UÇAR Dr. Öğr. Üyesi. Mukaddes YILMAZ
Staj İçeriği	Stajyerlere ilk derste stajın tanıtımı yapılır. Stajyerler sorumlu öğretim görevlisinin gözetiminde staj süresi içerisinde günlük pratikte yapabilmeleri gereken İç Hastalıklarını ilgilendiren hasta muayene, tanı ve tedavi yöntemlerini öğrenir. Ayrıca gözlemleri gereken hasta muayene ve yöntemlerini sorumlu öğretim üyesinin gözetiminde uygulamalı şekilde öğrenir. Teorik derslerde ilgili dahili branşların öğretim üyeleri ile gerekli bilgileri edinen stajyerler, gerek hasta başı yatan hasta tartışmaları gerekse de polikliniklerde ayaktan başvuran hastaların ilk anamnez, değerlendirme, muayene ve tetkikleri, tedavi planı süreçlerinde eğitim alırlar. Yine staj boyunca belli başlı teorik konularda seminer hazırlama ve sunmaları istenir. Klinik

	branşlardaki seminer, olgu tartışmaları ve makale saati gibi eğitsel faaliyetlere de gözlemci olarak katılırlar.
Staj Amacı	UÇEP 2020 programının amaçlarına uygun olarak staj süresince stajyerlerin İç Hastalıkları anamnez alma, muayene yöntemleri, Genel Dahiliye, Hematoloji, Tıbbi Onkoloji, Endokrinoloji ve Metabolizma Hastalıkları, Nefroloji, Romatoloji, Gastroenteroloji gibi İç Hastalıkları branşlarında dahili problemleri olan hastaya yaklaşım ve gerekli tıbbi müdahaleleri yapabilmeleri konusunda teorik ve pratik bilgilerin verilmesi.
Öğrenim Çıktıları	Staj programının sonunda stajyerlerin Genel Dahiliye, Hematoloji, Tıbbi Onkoloji, Endokrinoloji ve Metabolizma Hastalıkları, Nefroloji, Romatoloji, Gastroenteroloji gibi İç Hastalıkları branşlarında dahili problemleri olan hastaya yaklaşım ve gerekli tıbbi girişimleri yapabilmeleri konusunda teorik ve pratik bilgilerini sergileyebilmesidir.
Öğretme Yöntemleri	Görsel araçlar kullanılarak (slayt), interaktif vaka tartışması, Genel Dahiliye, Hematoloji, Tıbbi Onkoloji, Endokrinoloji ve Metabolizma hastalıkları, Nefroloji, Romatoloji, Gastroenteroloji gibi İç Hastalıkları branşlarında hasta başı (yatan ve/veya ayakta) invaziv işlemleri görmesi ve bazılarını uygulamalı yapması. Hasta başı pratiklerde hasta hazırlama ve sunması, ilgili öğretim üyesiyle birlikte hastayı birebir değerlendirmesi.
Değerlendirme Yöntemleri	Staj sonunda teorik (çoktan seçmeli test) ve hasta başı pratik, sözlü sınav yapılmaktadır.
Önerilen Kaynaklar	Temel İç Hastalıkları; Ed. İliçin, Ünal, Biberöğlü, Güneş Tıp Kitabevi 2012. İç Hastalıkları Propedötik kitabı; Ed. Prof. Dr. Muzaffer Erman Hikaye alma ve Fizik Muayene, Ed. Prof. Dr. Emin Kansu, Hacettepe Üniv. Cecil Textbook of Medicine, 24 th ed., Ed. Goldman, Ausiello, Saunders, Elsevier. Cecil Essential's of Medicine, 8 th ed., Ed. Andreoli and Carpenter's, Saunders, Elsevier. Harrison's Principles of Internal Medicine, 18 th ed. Ed. Longo, Fauci, Kasper, Hauser, Jameson, Loscalzo, McGraw-Hill.

S.C.Ü. TIP FAKÜLTESİ İÇ HASTALIKLARI ANABİLİM DALI 2022 - 2023 ÖĞRETİM YILI DÖNEM IV DERS PROGRAMI

1.HAFTA			
PAZARTESİ	08.30-10.30	Hasta Anamnezi Alma ve klinik uygulama	Dr. M. Asım GEDİKLİ
	10.30-11.30	Hasta Anamnezi Alma ve klinik uygulama	Dr. M. Asım GEDİKLİ
	11.30-12.30	Acil Hipertansiyona Yaklaşım	Dr. F. CANDAN
	13.00-15.00	Hereditör Böbrek Hastalıkları	Dr. Yener KOÇ
	15.00-17.00	Klinik Uygulama	Dr.M. Asım GEDİKLİ
SALI	08.30-10.30	Gastroözefagiyal Reflü Hastalığı ve Diğer Özefajitler	Dr. Özlem S. YÖNEM
	10.30-11.30	Toksik Hepatit. Alkolik hepatit	
	10.30-12.30	Karaciğer Tümörleri	
	14.00-17.00	Erişkin Hastada Gastroenterolojik Muayene ve Klinik Uygulama	Dr.E. ALTINKAYA
ÇARŞAMBA	08.30-10.30	Kanserlerde Erken Tanı ve Tarama	Dr.M. YILMAZ
	10.30-12.30	Romatoid artrit	Dr. Ali ŞAHİN
	14.00-17.00	Kardiyovasküler Sistem Muayenesi ve Klinik Uygulama	Dr. F. CANDAN
PERŞEMBE	08.30-12.30	Tiroid Bezi Hastalıkları	Dr.Gülhan DUMAN
	14.00-17.00	Romatolojik Muayene ve Klinik Uygulama	Dr. Ali ŞAHİN
CUMA	08.30-10.30	Lösemiler	Dr. M. ŞENCAN
	10.30-12.30	Paratiroid Hastalıkları	Dr.Gülhan DUMAN
	14.00-17.00	Endokrinolojik Muayene ve Klinik uygulama	Dr.B. SARIAKÇALI
2.HAFTA			
PAZARTESİ	08.30-09.30	Anemiler	Dr. H. TERZİ
	09.30-10.30	Hipokrom Anemiler	Dr. H. TERZİ
	10.30-11.30	Makrositik anemiler	Dr. H. TERZİ
	14.00-15.00	Baş- boyun ve LAP muayenesi	Dr.M. Asım GEDİKLİ
	15.00-17.00	Klinik uygulama	Dr.M. Asım GEDİKLİ
SALI	08.30-09.30	Akut Karaciğer Yetmezliği ve Hepatik Ensefalopati	Dr.M. Asım GEDİKLİ
	09.30-10.30	Malabsorbsiyon Sendromları	Dr. N. Özlem S. YÖNEM
	10.30-11.30	Helikobakter Pylori (Seminer)	Dr. N. Özlem S. YÖNEM
	11.30-12.30	Plazma Hücre Hastalıkları	Dr. M. ŞENCAN
	14.00-17.00	Klinik uygulama	Dr. M. ŞENCAN Dr. N. Özlem S. YÖNEM

ÇARŞAMBA	08.30-09.30	Romatolojide Laboratuvar Testleri	Dr. Ali ŞAHİN
	09.30-10.30	Erişkin still hastalığı	
	10.30-12.30	Sistemik Lupus Eritematozis	
	14.00-17.00	Klinik Uygulama	Dr. F. CANDAN
PERŞEMBE	08.30-10.30	Gastritler	Dr.E. ALTINKAYA
	10.30-12.30	GİS Hastalıklarında Beslenme (Seminer)	Dr. N. Özlem S. YÖNEM
	14.00-17.00	Klinik uygulama	Dr. M. ŞENCAN Dr. N. Özlem S. YÖNEM
CUMA	08.30-10.30	Siroz ve Komplikasyonları	Dr.E. ALTINKAYA
	10.30-12.30	Lenfomalar	Dr. M. ŞENCAN
	14.00-17.00	Klinik uygulama	Dr.B. SARIAKÇALI Dr.Gülhan DUMAN
3. HAFTA			
PAZARTESİ	08.30-10.30	Tromboz ve Antirombotik Tedavi	Dr. M. ŞENCAN
	10.30-11.30	Kemoterapötik Ajanlar	Dr.Mahmut UÇAR
	11.30-12.30	Onkolojik Aciller	Dr.Mahmut UÇAR
	14.00-17.00	Klinik Uygulama	Dr. H.TERZİ
SALI	08.30-12.30	Kanama Bozuklukları	Dr. M. ŞENCAN
	14.00-17.00	Klinik Uygulama	Dr.E. ALTINKAYA
ÇARŞAMBA	08.30-10.30	Kanser Tedavi Prensipleri	Dr.M. YILMAZ
	10.30-11.30	Myeloproliferatif Hastalıklar	Dr. H. TERZİ
	11.30-12.30	Kemik İliği Yetmezliği	Dr. H. TERZİ
	14.00-15.00	Ödem Nedenleri ve Ayırıcı Tanı (Seminer)	Dr.M. Asım GEDİKLİ
	15.00-17.00	Klinik Uygulama	Dr.Engin ALTINKAYA
PERŞEMBE	08.30-12.30	Sıvı-Elektrolit Bozuklukları ve Tedavi Yaklaşımı	Dr.M. Asım GEDİKLİ
	14.00-15.00	Alt ve üst Gastrointestinal Sistem Kanaması	Dr.Engin ALTINKAYA
	15.00-17.00	Klinik Uygulama	Dr. A. ŞAHİN Dr.B. SARIAKÇALI
CUMA	08.30-10.30	Akciğer Kanseri	Dr.M. YILMAZ
	10.30-12.30	Tübülointerstisyel Nefrit	Dr. F. CANDAN
	14.00-15.00	Kemik İliği Tranplantasyonu (Seminer)	Dr. M. ŞENCAN
	14.00-17.00	Klinik Uygulama	Dr. M. YILMAZ
4.HAFTA			
PAZARTESİ	08.30-12.30	Adrenal Bez Hastalıkları	Dr.B. SARIAKÇALI
	14.00-16.00	Fonksiyonel GİS Hastalıkları	Dr. N. Özlem S. YÖNEM
	15.00-17.00	Klinik Uygulama	Dr.Gülhan DUMAN

SALI	08.30-10.30	Vaskülitler	Dr. A. ŞAHİN
	10.30-12.30	Kanser ve Eşlik Eden Semptomlar	Dr.Mahmut UÇAR
	14.00-15.00	Hepatosplenomegali	Dr.M. Asım GEDİKLİ
	15.00-17.00	Klinik Uygulama	Dr. H.TERZİ Dr. M. Asım GEDİKLİ
ÇARŞAMBA	08.30-09.30	Özefagus Motor Hastalıkları	Dr. Engin ALTINKAYA
	09.30-10.30	Akut Viral Hepatitler	
	10.30-12.30	Primer Biliyer Siroz, Sklerozan Kolanjit	
	14.00-15.00	Kolorektal Kanserler (Seminer)	Dr. M. YILMAZ
PERŞEMBE	08.30-12.30	Asit-Baz Dengesi Bozuklukları ve Tedavi Yaklaşım	Dr. Yener KOÇ
	13.00-14.00	Testis tümörleri (Seminer)	Dr. Mahmut UÇAR
	15.00-17.00	Nefroloji ve Hipertansiyon Pratiği ve Klinik uygulama	Dr. Yener KOÇ
CUMA	08.30-10.30	Hemolitik Anemiler	Dr. H.TERZİ
	10.30-12.30	Meme Kanseri	Dr. Mahmut UÇAR
	14.00-15.00	Kan Transfüzyon komplikasyonları (Seminer)	Dr. H. TERZİ
	15.00-17.00	Klinik Uygulama	Dr. Mahmut UÇAR
5. HAFTA			
PAZARTESİ	08.30-12.30	Diabetes Mellitus	Dr. B. SARIAKÇALI
	14.00-15.00	Baş–Boyun Kanseri (Seminer)	Dr. M. YILMAZ
	15.00-17.00	Klinik Uygulama	Dr. M. YILMAZ
SALI	08.30-11.30	Nefritik ve Nefrotik Sendromlar	Dr. F. CANDAN
	11.30-12.30	Hipoglisemiler	Dr. B. SARIAKÇALI
	13.00-14.00	Midenin Benign ve Malign Tümörleri	Dr. E.ALTINKAYA
	14.00-15.00	Sarılıklı Hastaya Yaklaşım ve Konjenital Hiperbilirubinemi Sendromları (Seminer)	Dr. E.ALTINKAYA
	15.00-17.00	Klinik Uygulama	Dr.. Mahmut UÇAR
ÇARŞAMBA	08.30-9.30	Sjogren Sendromu	Dr. A. ŞAHİN
	09.30-10.30	İnflamatuvar Kas Hastalıkları	Dr. A. ŞAHİN
	10.30-	Osteoporoz (Seminer)	Dr. A. ŞAHİN

	11.30		
	13.00-15.00	Diyabetik Nefropati	Dr. Yener KOÇ
	15.00-17.00	Klinik Uygulama	Dr. M. Asım GEDİKLİ
PERŞEMBE	08.30-09.30	Gut, Pseudogut	Dr. A. ŞAHİN
	09.30-10.30	Ailesel Akdeniz Ateşi	Dr. A. ŞAHİN
	10.30-11.30	Amiloidozis	Dr. A. ŞAHİN
	14.00-15.00	Karaciğerin Vasküler Hastalıkları (Seminer)	Dr. N. Özlem S. YÖNEM
	15.00-17.00	Klinik Uygulama	Dr.N. Özlem S. YÖNEM
CUMA	08.30-10.30	Spondiloartropatiler	Dr. A. ŞAHİN
	10.30-12.30	Kronik Böbrek Yetmezliğine Yaklaşım	Dr. F. CANDAN
	13.00-15.00	Kolon Polipleri ve Polipozis Sendromları , Kolon Tümörleri	Dr. Engin ALTINKAYA
	14.00-17.00	Klinik Uygulama	Dr. Engin ALTINKAYA
6. HAFTA			
PAZARTESİ	08.30-11.30	Akut Böbrek Hasarlanması	Dr. F. CANDAN
	15.00-17.00	Klinik Uygulama	Dr. M. Asım GEDİKLİ Dr. B. SARIAKÇALI
SALI	08.30-10.30	Endokrin Hipertansiyon	Dr . B. SARIAKÇALI
	10.30-11.30	Otoimmün Hepatitler	Dr. E. ALTINKAYA
	11.30-12.30	Metabolik Karaciğer Hastalıkları	Dr. E. ALTINKAYA
	14.00-15.00	Proteinüri ve Hematüri Hastaya Yaklaşım (Seminer)	Dr. F. CANDAN
	14.00-17.00	Klinik Uygulama	Dr. M YILMAZ
ÇARŞAMBA	08.30-10.30	Alt ve üst Gastrointestinal Sistem Kanaması	Dr. E. ALTINKAYA
	10.30-11.30	İnflamatuvar Barsak Hastalıkları	Dr. E. ALTINKAYA
	11.30-12.30	Peptik Ülser Hastalığı	Dr. E. ALTINKAYA
	14.00-17.00	Klinik Uygulama	Dr. E. ALTINKAYA
PERŞEMBE	08.30-12.30	Hipofiz Bezi Hastalıkları	Dr. Gülhan DUMAN
	14.00-17.00	Klinik uygulama	Dr. E. ALTINKAYA Dr. H. TERZİ
CUMA	08.30-09.30	Akut Pankreatit	Dr. Hilmi ATASEVEN
	09.30-10.30	Kronik Pankreatit	Dr. Hilmi ATASEVEN
	10.30-11.30	Lenfadenopatiler (Seminer)	Dr. Hatice TERZİ
	11.30-12.30	Tiroid Nodülleri (Seminer)	Dr. Gülhan DUMAN

	14.00-17.00	Klinik Uygulama	Dr. Gülhan DUMAN
7.HAFTA			
PAZARTESİ	08.30-09.30	Antifosfolipid Antikor Sendromu	Dr. A. ŞAHİN
	09.30-10.30	Sistemik Skleroz (Seminer)	Dr. A. ŞAHİN
	10.30-11.30	Testis tümörleri (Seminer)	Dr. Mahmut UÇAR
	11.30-12.30		
	14.00-17.00	Klinik Uygulama	Dr. Gülhan DUMAN
SALI	08.30-09.30	Kronik Viral Hepatitler	Dr. E.ALTINKAYA
	09.30-10.30	Renal Replasman Tedavi Modelleri	Dr. F. CANDAN
	10.30-12.30	Kanser Tedavisinde Hedefe Yönelik Ajanlar	Dr. M YILMAZ
	14.00-17.00	Klinik Uygulama	Dr. M YILMAZ Dr. M.Asım GEDİKLİ
ÇARŞAMBA	8.30-09.30	Kontrast Nefropatisi	Dr. Yener KOÇ
PERŞEMBE	09.00-10.45	YAZILI SINAV	
CUMA	08.30-12.00	SÖZLÜ SINAV	

Prof. Dr. Yener KOÇ
İç Hastalıkları Anabilim Dalı Başkanı

SİVAS CUMHURİYET ÜNİVERSİTESİ TIP FAKÜLTESİ

İÇ HASTALIKLARI AD STAJYER UYGULAMA KARNESİ

Sayın Stajyer Dr...

İç Hastalıkları AD öğretim üyeleri adına, bölüm içi staj programınız sonunda aşağıda tanımlı beceri ve tutumları kazanmış olmanızı bekliyoruz. Staj süresi boyunca, tanımlı faaliyetleri öğretim elemanları veya anabilim dalı asistanları gözetim ve eşliğinde gerçekleştirdiğinizi kayıt altına almak durumundasınız. Aşağıda tanımlı zorunlu işlemlerden 6, ek işlemlerden maksimum 4 olmak üzere 10 puan üzerinden değerlendirmeniz yapılacaktır. Zorunlu işlemlerden birinin eksikliği toplam işlem puanınızın sıfır olarak değerlendirilmesine yol açacaktır. Ek işlemlerin her birinden 0.5 puan olmak koşuluyla (maksimum 4) puan alınabilir. Bu durumda staj veya bütünleme sınavına alınmayacağınızı önemle hatırlatmak isteriz. Bu staj karnesinde tanımlı beceri ve tutumlar, tam olarak gerçekleştirilmesi durumunda, staj sonu final notunuza en az 10 (on) puan (100 puan üzerinden) şeklinde katkıda bulunacaktır.

Başarı dileklerimizle..

ZORUNLU İŞLEMLER		Puan	Tarih	Onay
1	İlk yatışında 1. hastayı öğretim üyesi ziyaretinde sunma, ayırıcı tanı yapma ve tedavi önerlerinde bulunma			
2	Tansiyon, vücut ısısı, nabız ölçme ve sonucu yorumlayabilme			
3	Kan kültürü alınmasına ve İdrar sondası takılması işlemine gözlemci olarak katılma			
4	Arteriyel-venöz katater takibi-bakımı yapabilme			
5	Eklem hareket açıklığı, eklem muayenesi ve romatolojik muayene yapabilme			
6	Katılmış olduğu pratik ziyaretlerin tümünde hasta sunumu yapacak şekilde hasta hazırlama			
EK İŞLEMLER		Puan	Tarih	Onay
1	İlk yatışında 2. hastayı öğretim üyesi ziyaretinde sunma, ayırıcı tanı yapma ve tedavi önerlerinde bulunma			
2	Kemik iliği aspirasyon ve biyopsi işlemine gözlemci olarak katılma			
3	Tiroid ultrasonografisi işlemine gözlemci olarak katılma			
4	Endoskopi ve kolonoskopi işlemine gözlemci olarak katılma			
5	Renal ultrasonografi işlemine gözlemci olarak katılma			
6	Parasentez işlemine gözlemci olarak katılma			
7	Eklem ultrasonu, eklem içi enjeksiyon ve ponksiyon işlemine gözlemci olarak katılma			
8	Minör Tükürük bezi biyopsisine gözlemci olarak katılma			
9	Tırnak yatağı kapilleroskopi işlemine gözlemci olarak katılma			
10	Stajdaki tüm yoklamalarda eksiksiz bulunma			

Karar (Puan):

Tarih:

SİVAS CUMHURİYET ÜNİVERSİTESİ TIP FAKÜLTESİ
KADIN HASTALIKLARI VE DOĞUM STAJ PROGRAMI

I.HAFTA

Günler	DERS	A	B	C	ÖĞRENME DÜZEYİ	ÖĞRETİM ÜYESİ
Pazartesi 09:00-12:00	EKTOPIK GEBELİK 1	97	A96	A1,B4	ÖNT	Dr.Gonca YENİCESU
13:30-16:30	ABORTUS 1	1	A121	A1,B9	ÖNT	Dr. Savaş KARAKUŞ
Salı 09:00-12:00	İNTRAUTERİN ENF. 1	156	C6	B9	ÖNT,K	
13:30-16:30	HASTA BAŞI EĞİTİMİ	---	---	---	----	
Çarşamba 09:00-12:00	DOĞUMDA FETAL DİSTRESS 1	88	C6	B9	A,K	Dr.İlkin Seda CAN
13:30-16:30	CİNSEL YOLLA BULAŞAN HAST. 1	58	A42	E65	TT,K	Dr. Savaş KARAKUŞ
Perşembe 09:00-12:00	MAKALE SAATİ VAKA TARTIŞMASI	---	---	---	----	Tüm Öğr. Üyeleri
13:30-16:30	OVER KANSERİ 1	245	A1,A70	B12	ÖNT	
Cuma 09:00-12:00	GENİTAL ENF. 1	116	A120	E65	T,K	Dr. Çağlar YILDIZ
13:30-16:30	HASTA BAŞI EĞİTİMİ	----	---	----	----	Dr.Nazan YURTÇU

II.HAFTA

Günler	DERS	A	B	C	ÖĞRENME DÜZEYİ	ÖĞRETİM ÜYESİ
Pazartesi 09:00-12:00	EKTOPIK GEBELİK 2	97	A96	A1,B4	ÖNT	Dr.Gonca YENİCESU
13:30-16:30	ABORTUS 2	1	A121	A1,B9	ÖNT	Dr. Savaş KARAKUŞ
Salı 09:00-12:00	İNTRAUTERİN ENF. 2	156	C6	B9	ÖNT,K	
13:30-16:30	HASTA BAŞI EĞİTİMİ	---	---	---	----	
Çarşamba 09:00-12:00	DOĞUMDA FETAL DİSTRESS 2	88	C6	B9	A,K	Dr.Dilay KARADEMİR
13:30-16:30	CİNSEL YOLLA BULAŞAN HAST. 2	58	A42	E65	TT,K	Dr. Savaş KARAKUŞ
Perşembe 09:00-12:00	MAKALE SAATİ VAKA TARTIŞMASI	---	---	---	----	Tüm Öğr. Üyeleri
13:30-16:30	OVER KANSERİ 2	245	A1,A70	B12	ÖNT	
Cuma 09:00-12:00	GENİTAL ENF. 2	116	A120	E65	T,K	Dr. Çağlar YILDIZ
13:30-16:30	HASTA BAŞI EĞİTİMİ	----	---	----	----	Dr.Begüm KURT

III.HAFTA

Günler	DERS	A	B	C	ÖĞRENME DÜZEYİ	ÖĞRETİM ÜYESİ
Pazartesi 09:00-12:00	ENDOMETRİYOZİS 1	99	A29,A61	B12	ÖNT	Dr. Savaş KARAKUŞ
13:30-16:30	EKLAMPSİ PREEKLAMPSİ HELLP SEND 1	93	C6	B9	T,A	Dr. Savaş KARAKUŞ
Salı 09:00-12:00	POLİKİSTİK OVER SEND1	262	A56	A1	ÖNT,i	
13:30-16:30	HASTA BAŞI EĞİT.	---	---	---	----	
Çarşamba 09:00-12:00	HİPEREMEZİS GRAVİDARUM 1	135	A17	B9	TT	Dr.İrem KÜÇÜKYILDIZ
13:30-16:30	DOĞUM TRAVMASI 1	86	C6	E14,E15	T,K	Dr. Gonca YENİCESU
Perşembe 09:00-12:00	MAKALE SAAT, VAKA TARTIŞMASI	---	---	---	----	Tüm Öğr. Üyeleri
13:30-16:30	PELVİK KİTLE	251	A70	B12	ÖNT	
Cuma 09:00-12:00	GENİTAL ENF. 3	116	A120	E65	T,K	Dr. Çağlar YILDIZ
13:30-16:30	HASTA BAŞI EĞİTİMİ	----	---	----	----	Dr.İlkin Seda CAN

IV.HAFTA

Günler	DERS	A	B	C	ÖĞRENME DÜZEYİ	ÖĞRETİM ÜYESİ
Pazartesi 09:00-12:00	ENDOMETRİYOZİS 2	99	A29,A61	B12	ÖNT	Dr. Savaş KARAKUŞ
13:30-16:30	EKLAMPSİ PREEKLAMPSİ HELLP SEND 2	93	C6	B9	T,A	Dr. Savaş KARAKUŞ
Salı 09:00-12:00	POLİKİSTİK OVER SEND2	262	A56	A1	ÖNT,i	
13:30-16:30	HASTA BAŞI EĞİT.	---	---	---	----	
Çarşamba 09:00-12:00	HİPEREMEZİS GRAVİDARUM 2	135	A17	B9	TT	Dr.Nazan YURTÇU
13:30-16:30	DOĞUM TRAVMASI 2	86	C6	E14,E15	T,K	Dr. Gonca YENİCESU
Perşembe 09:00-12:00	MAKALE SAAT, VAKA TARTIŞMASI	---	---	---	----	Tüm Öğr. Üyeleri
13:30-16:30	PELVİK KİTLE	251	A70	B12	ÖNT	
Cuma 09:00-12:00	GESTASYONEL DİYABET 1	116	A120	E65	T,K	Dr. Çağlar Yıldız
13:30-16:30	HASTA BAŞI EĞİTİMİ	----	---	----	----	Dr.Dilay KARADEMİR

V.HAFTA

Günler	DERS	A	B	C	ÖĞRENME DÜZEYİ	ÖĞRETİM ÜYESİ
Pazartesi 09:00-12:00	RİSKLİ GEBELİK 1	277	A121,C6	E20	T,K	
13:30-16:30	EKLAMPSİ PREEKLAMPSİ HELLP SEND 3	93	C6	B9	T,A	
Salı 09:00-12:00	POLİKİSTİK OVER SEND 3	262	A56	A1	ÖNT,İ	Dr.Begüm KURT
13:30-16:30	HASTA BAŞI EĞİT.	---	---	---	-----	Dr. Savaş KARAKUŞ
Çarşamba 09:00-12:00	İNTRAUTERİN BÜYÜME GERİLİĞİ	155	C6	B9	TK	Dr. Çağlar YILDIZ
13:30-16:30	DOĞUMDA ASFİKSİ 1	87	C6	E67	A,K	Dr. Gonca YENİCESU
Perşembe 09:00-12:00	MAKALE SAAT, VAKA TARTIŞMASI	---	---	---	-----	Tüm Öğr. Üyeleri
13:30-16:30	SERVİKS KANSERİ 1	286	A96,A121	B12	ÖNT ,K	
Cuma 09:00-12:00	GESTASYONEL DİYABET 2	119	C6	B9	T,İ	Dr. Savaş KARAKUŞ
13:30-16:30	HASTA BAŞI EĞİTİMİ	----	---	----	----	Dr.İlkin Seda CAN

VI.HAFTA

Günler	DERS	A	B	C	ÖĞRENME DÜZEYİ	ÖĞRETİM ÜYESİ
Pazartesi 09:00-12:00	RİSKLİ GEBELİK 2	277	A121,C6	E20	T,K	
13:30-16:30	EKLAMPSİ PREEKLAMPSİ HELLP SEND 3	93	C6	B9	T,A	
Salı 09:00-12:00	POLİKİSTİK OVER SEND 3	262	A56	A1	ÖNT,İ	Dr. Begüm KURT
13:30-16:30	HASTA BAŞI EĞİT.	---	---	---	-----	Dr. Savaş KARAKUŞ
Çarşamba 09:00-12:00	İNTRAUTERİN BÜYÜME GERİLİĞİ	155	C6	B9	TK	Dr. Çağlar YILDIZ
13:30-16:30	DOĞUMDA ASFİKSİ 1	87	C6	E67	A,K	Dr. Gonca YENİCESU
Perşembe 09:00-12:00	MAKALE SAAT, VAKA TARTIŞMASI	---	---	---	-----	Tüm Öğr. Üyeleri
13:30-16:30	SERVİKS KANSERİ 1	286	A96,A121	B12	ÖNT ,K	
Cuma 09:00-12:00	GESTASYONEL DİYABET 2	119	C6	B9	T,İ	Dr. Savaş KARAKUŞ
13:30-16:30	HASTA BAŞI EĞİTİMİ	----	---	----	----	Dr.İrem KÜÇÜKYILDIZ

VII. HAFTA

Günler	DERS	A	B	C	ÖĞRENME DÜZEYİ	ÖĞRETİM ÜYESİ
Pazartesi 09:00-12:00	HASTA BAŞI EĞİTİMİ, KONU TEKRARI					
13:30-16:30	HASTA BAŞI EĞİTİMİ, KONU TEKRARI					
Salı 09:00-12:00	HASTA BAŞI EĞİTİMİ, KONU TEKRARI					Dr.Dilay KARADEMİR
13:30-16:30	HASTA BAŞI EĞİTİMİ, KONU TEKRARI ,					Dr. Savaş KARAKUŞ
Çarşamba 09:00-12:00	HASTA BAŞI EĞİTİMİ, KONU TEKRARI					Dr. Çağlar YILDIZ
13:30-16:30	HASTA BAŞI EĞİTİMİ, KONU TEKRARI					Dr. Gonca YENİCESU
Perşembe 09:00-12:00	HASTA BAŞI EĞİTİMİ, KONU TEKRARI					Tüm Öğr. Üyeleri
13:30-16:30	HASTA BAŞI EĞİTİMİ, KONU TEKRARI ,					
Cuma 09:00-12:00	HASTA BAŞI EĞİTİMİ, KONU TEKRARI					Dr. Savaş KARAKUŞ
13:30-16:30	HASTA BAŞI EĞİTİMİ, KONU TEKRARI					Dr.Begüm KURT

SİVAS CUMHURİYET ÜNİVERSİTESİ TIP FAKÜLTESİ
KADIN HASTALIKLARI VE DOĞUM ANABİLİM DALI STAJYER UYGULAMA KARNESİ

Sayın stajyer Dr:

Kadın Hastalıkları ve Doğum AD öğretim üyeleri adına bölüm içi staj programınız sonunda aşağıda tanımlı beceri ve tutumları kazanmış olmanızı bekliyoruz. Staj süresi boyunca tanımlı faaliyetleri öğretim elemanları veya anabilim dalı asistanları gözetim veya eşliğinde gerçekleştirdiğinizi kayıt altına almak durumundasınız. Aşağıda tanımlı zorunlu işlemlerden 60, ek işlemlerden maksimum 40 olmak üzere toplam 100 puan üzerinden değerlendirmeniz yapılacaktır. Zorunlu işlemlerden birinin eksikliği toplam işlem puanınızın sıfır olarak değerlendirilmesine yol açacaktır. Bu durumda, staj ya da bütünleme sınavına alınmayacağınızı önemle hatırlatmak isteriz. Bu staj karnesinde tanımlı beceri veya tutumlar tam olarak gerçekleştirilmesi durumunda staj sonu final notunuza en az 10 (on) puan (100 puan üzerinden) şekilde katkıda bulunacaktır.

Başarı dileklerimizle...

ZORUNLU İŞLEMLER	PUAN	TARİH	ONAY
1 İlk yatışında 1. Hastayı öğretim üyesi vizitinde sunmak	6		
2 Doğum eylemi izlemek	6		
3 Kardiyotokografi çekmek ve yorumlamak	6		
4 Jinekolojik/Obstetrik hastaya pelvik muayene yapmak	3		
5 Sonda takmak	3		
6 Fetal kalp seslerini doppler cihazı ile tespit etmek	3		
7 Gebede mezura ile uterin fundus muayenesi yapmak ve Tansiyon arteryel ölçmek	6		
8 Amniosentez izlemek	6		
9 Ameliyat izlemek	6		
10 Sözlü sunum yapmak	15		

EK İŞLEMLER	PUAN	TARİH	ONAY
1 İlk yatışında 2. Hastayı öğretim üyesi vizitinde sunmak	5		
2 1. Nöbete kalmak (telafi hariç, saat 22'ye kadar)	5		
3 2. Nöbete kalmak (telafi hariç, saat 22'ye kadar)	10		
4 Suture atmak	7		
5 Suture almak	5		
6 Jinekolojik hastaya spekulum takmak	5		
7 Leopold manevralarının Uygulamanı göstermek	7		
8 Ameliyat için steril yıkanmak	5		
9 Kolposkopi izlemek	5		
10 Histerosalpingooferektomi (HSG)/Intrauterin inseminasyon izlemek	5		

Karar (Puan):

Tarih:

KANITA DAYALI TIP STAJI EĞİTİM AMACI

Kanıt Dayalı Tıp uygulamalarını tanımlayabilme ve öğretebilmeyi öğrenci merkezli amaçlayan bir haftalık Dönem IV’de yer alan bir stajdır.

ÖĞRETİM ÜYELERİ

Prof.Dr. Reyhan EĞİLMEZ (Başkan)
Prof.Dr.Yeltekin DEMİREL
Prof.Dr.Naim NUR
Prof.Dr. Fatma YÜCEL BEYAZTAŞ
Prof.Dr.Erol KİSLİ
Prof.Dr.Esin YILDIZ
Prof.Dr.Ünal ÖZÜM
Prof. Dr. Gülay YILDIRIM
Prof. Dr. Esat KORĞALI
Doç.Dr. Ahmet ALTUN
Doç.Dr. Rukiye GÜNER
Doç. Dr. Ayla UZUN ÇİÇEK
Doç.Dr. Ezgi AĞADAYI
Doç. Dr. İrem AKOVA
Dr.Öğr.Üyesi Naim KARAGÖZ
Dr.Öğr.Üyesi Ziyet ÇINAR
Dr.Öğr.Üyesi İrem KÜÇÜKYILDIZ
Dr.Öğr.Üyesi Seher KARAHAN
Dr.Öğr.Üyesi Hande KÜÇÜK KURTULGAN
Dr.Öğr.Üyesi Tülay KOÇ
Dr.Öğr.Üyesi Nazan YURTCU
Dr.Öğr.Üyesi Bilal ŞAHİN
Dr. Öğr. Üyesi Neşe YELDİR

EĞİTİM HEDEFLERİ

- *Kanıt Dayalı Tıp çalışmalarının kapsadığı adımları tanıyabilme
- *Bir hasta senaryosundan PICO formatında klinik bir soru oluşturabilme
- *Klinik soru tiplerini tanıyabilme
- *Klinik sorulara cevap sağlayabilecek çalışma tiplerini saptayabilme
- *Pubmed klinik inceleme veritabanına ve diğer ilgili veritabanlarını kullanarak klinik kanıt kaynaklarına ulaşabilme
- *Kanıt sağlayıcı çalışma tiplerini, bunların güçlü ve zayıf yanlarını, sınırlılıklarını, benzerlik ve farklarını açıklayabilme
- *Kanıt sağlayıcı çalışma tiplerinin uygulanması ve yazımı sırasında gerekli önemli kavramların
 - a- Bilgisine sahip olma
 - b- Kavrayabilme
 - c- Kullanabilme
- *Kanıt sağlayıcı çalışmaları okuduğunda bu çalışmaların güçlü ve zayıf yanlarını ve sınırlılıklarını görebilme ve buna dayalı olarak çalışmanın kanıt düzeyi hakkında bir değerlendirme yapabilme
- *Kanıt dayalı tıp sorusunun literatüre göre cevaplanması sonrasında elde edilen sonucu klinik uygulamaya yansıtabilme

KANITA DAYALI TIP STAJI

	1. gün	2. gün	3. gün	4. gün	5.gün
9. ⁰⁰ -11. ⁰⁰	Stajın Tanıtımı ve Bilgilendirme Dr. H. Reyhan EĞİLMEZ	Teorik Ders (st:09:30-10:30) Prevelans, insidans, risk ölçekleri, rölatif, atfedilen risk, odds oranı Dr. Naim NUR	Teorik Ders Örnekleme Dağılımı, standart sapma, standart hata ve bu kavramlara dayalı olarak %95 güven aralığı tahmini, önemlilik ve p değeri Dr. Ziyet ÇINAR	Teorik Ders Araştırma Etiği Dr. Gülay YILDIRIM	SINAV 10.30-11.00 Teorik Sınav Yer: Tıp Fakültesi binası dersliği (Yüz-yüze)
10.00-11.30	Teorik Ders Kanıtı Dayalı Tıp Uygulamalarının anlamı, tanıtımı, önemi, tarihçesi, kanıtı dayalı literatüre ulaşma Eleştirel makale okumada önemli kavramlar Dr. Yeltekin DEMİREL	Teorik Ders (st:10:45- 11:30) Çalışma Tipleri (gözleme dayalı çalışmalar, klinik deneyler, tanı çalışmalarını, deneysel çalışmalar) Dr. Naim KARAGÖZ			
11.30-12.15	Etkili Sunum Yapma Teknikleri Dr. Ahmet ALTUN				
13.3 ⁰ – 16.3 ⁰	Küçük Grup Çalışması	Küçük Grup Çalışması	Küçük Grup Çalışması	Küçük Grup Çalışması	11. ⁰⁰ Küçük Grupların Sunumu

KANITA DAYALI TIP STAJI STAJYER UYGULAMA KARNESİ

Sayın Stajyer Dr.....,

Kanıtı Dayalı Tıp (KDT) stajı öğretim üyeleri adına, bölüm içi staj programınız sonunda aşağıda tanımlı beceri ve tutumları kazanmış olmanızı bekliyoruz. Staj süresi boyunca, tanımlı faaliyetleri öğretim elemanları gözetim ve eşliğinde gerçekleştirdiğinizi kayıt altına almak durumundasınız. Aşağıda tanımlı zorunlu işlemlerden 60, ek işlemlerden maksimum 40 olmak üzere 100 puan üzerinden değerlendirmeniz yapılacaktır. Zorunlu işlemlerden birinin eksikliği toplam işlem puanınızın sıfır olarak değerlendirilmesine yol açacaktır. Bu durumda, staj ya da bütünleme sınavına alınmayacağınızı önemle hatırlatmak isteriz. Bu staj karnesinde tanımlı beceri ve tutumlar, tam olarak gerçekleştirilmesi durumunda, staj sonu final notunuza en az 10 (on) puan (100 üzerinden) şeklinde katkıda bulunacaktır.

Başarı Dileklerimizle...

	ZORUNLU İŞLEMLER	Puan	Tarih	Onay
1	Küçük grup çalışmasında tartışmalara aktif katılım	20		
2	Küçük grup çalışmasında bağımsız literatür tarama yapabilme	20		
3	Küçük grup çalışmasına materyal getirebilme	20		

	EK İŞLEMLER	Puan	Tarih	Onay
1	Diğer (KDT uygulama zenginliğine dair unsurlar)	40	(puan 0-40 arası değerlendirilir)	

Karar: (....Puan)

“KARDİYOLOJİ” STAJ AMAÇ VE PROGRAM ÇIKTILARI

Staj Kodu	TIP4011
Staj Adı	Kardiyoloji
Staj Yılı	4
Staj Süresi	15 iş günü (3 hafta)
Teorik ders saati	53
Pratik ders saati	14
AKTS Kredisi	5
Staj Sorumlusu	Dr.Öğr. Üyesi İdris Buğra ÇERİK
Staj içeriği	Stajyerler sorumlu öğretim Görevlisinin gözetiminde staj süresi içerisinde günlük pratikte yapabilmeleri gereken KVS muayene ve yöntemlerini, EKG çekme ve değerlendirmeyi öğrenir. Ayrıca gözlemleri gereken muayene ve yöntemlerini kendilerinden sorumlu öğrt. Üyesinin hasta muayenesi sırasında değerlendirir ve yorumlarlar. Pratik değerlendirme için stajyerlere yapması gereken pratik uygulamalar hakkında karne verilir. Her gün teorik ders, yatan olguya yönelik olgu tartışmaları yapılır. Hastanın detaylı anamnezi alıp, muayenesini sorumlu öğrt. Üyesi gözetiminde gerçekleştirirler ve sunarlar. KVS muayene yöntemlerini öğrenir. Ayrıca gözlemleri gereken muayene ve yöntemlerini kendilerinden sorumlu öğrt. görevlisi ile birlikte yaparlar. Ayrıca stajyerlerden sorumlu öğrt. görevlileri ile birlikte günlük pratikte sık karşılaşılabilecekleri düşünülen konularda karşılıklı tartışılır.
Staj Amacı	UÇEP 2020 amaçlarına uygun olarak, bu staj sırasında, stajyerlerin, KVS muayene yöntemlerini , kardiyovasküler acilleri , günlük pratikte sık karşılaşılan kardiyovasküler hastalıkların tanı ve tedavilerini içeren teorik bilgilerin verilmesi ve pratik yaklaşımların izlenmesidir.
Öğrenim Çıktıları	Staj programının sonunda öğrencilerin kardiyovasküler acilleri tanıyabilmesi , acil tedavisini yapabilmesi, kardiyovasküler sistem temel muayene yöntemlerini uygulayabilmesi, koroner arter hastalığı, kalp yetersizliği, hipertansiyon, dislipidemiler, kalp kapak hastalıkları gibi günlük pratikte sık karşılaşılan kardiyovasküler hastalıkları tanıyıp gerektiğinde ön işlemleri yaparak uzmana yönlendirebilmesi ve bu hastalıklardan korunma önlemlerini birinci basamakta uygulayabilmesi, Pulmoner hipertansiyon, kalp ritm bozuklukları, konjenital kalp hastalıkları, miyokardit ve kardiyomiyopatilerin ön tanılarını koyup gerekli ön işlemleri yaparak uzmana yönlendirebilmesidir.
Öğretme yöntemleri	Görsel araçlar kullanılarak (slayt) interaktif anlatım; serviste hasta başında yapılacak pratik dersler yanı sıra olgu sunumlarını da içeren soru ve cevap saati yapılarak hastalara yaklaşım algoritmalarının anlaşılmasını sağlamaktır.
Değerlendirme yöntemleri	Staj sonunda 1-Staj karnesi (pratik değerlendirme) 2-Staj yazılı sınavı (çoktan seçmeli) 3-Sözlü sınav (objektif yapılandırılmış)
Önerilen kaynaklar	ESC (European Society of Cardiology Guidelines- Avrupa Kardiyoloji Derneği Kılavuzları) AHA(American Heart Association Guidelines- Amerikan Kalp Cemiyeti Kılavuzları) The Topol Solution: Textbook of Cardiovascular Medicine Braunwald's Heart Disease: A Textbook of Cardiovascular Medicine

2022–2023 Eğitim Rehberi

Pazartesi	1.Hafta	Öğrenme Düzeyi	Öğretim Üyesi
08:00-09:00	Kliniğin tanıtılması (P)		
09:10-10:00	Kardiyovasküler hastanın hazırlanması ve sunumu	4	
10:10-11:00	Kan basıncı ve arteriyel nabız	4	Dr. İbrahim GÜL
11:10-12:00	Periferik Dolaşım muayenesi ve venöz dalgalar	4	Dr. İbrahim GÜL
13:10-14:00	İnpeksiyon-palpasyon-perküsyon	4	Dr. İbrahim Gül
14:10-15:00	Oskültasyon	4	Dr. İbrahim Gül
15:10-16:00	Üfürümler-oskültasyon	4	Dr. İbrahim Gül
16:10-17:00	Kalp sesleri ve üfürüm dışı ek sesler	4	Dr. İbrahim Gül
Salı			
08:00-10:45	Hasta başı eğitim (hasta hazırlama-vizit hazırlığı)		
11:00-12:00	KVS muayenesi Göğüs Ağrısı ayırıcı tanısı(P)		***
13:10-14:00	Kardiyovasküler fizyoloji		
14:10-15:00	Kardiyovasküler anatomi ve genetik		Dr.Ahmet Yılmaz
15:10-16:00	Koroner arter Hastalığı 1	önT-K	Dr.Ahmet Yılmaz
16:10-17:00	Koroner arter Hastalığı 1	önT-K	Dr.Ahmet Yılmaz
Çarşamba			
08:00-09:00	Hasta başı eğitim (hasta hazırlama-vizit hazırlığı)		
09:00-10:00	MI uluslararası tanımlaması ve biyobelirteçler-1	önT-K	Dr. İbrahim GÜL
10:00-11:00	MI uluslararası tanımlaması ve biyobelirteçler-2	önT-K	Dr. İbrahim GÜL
11:00-12:00	KVS muayenesi Dispne ayırıcı tanısı (P)	4	***
13:10-14:00	Koroner arter Hastalığı 3	önT-K	Dr.Ahmet Yılmaz
14:10-15:00	Akut Koroner Sendrom 1	T-A	Dr.Ahmet Yılmaz
15:10-16:00	Akut koroner sendrom 2	T-A-K	Dr.Ahmet Yılmaz
16:10-17:00	Akut koroner sendrom 3	T-A-K	Dr.Ahmet Yılmaz
Perşembe			
08:00-10:00	Hasta başı eğitim (hasta hazırlama-vizit hazırlığı)		
11:00-12:00	Temel ve ileri yaşam desteği (p)	2,4	***
13:10-14:00	Temel EKG-1	3	Dr. İdris Buğra ÇERİK
14:10-15:00	Temel EKG-2	3	Dr. İdris Buğra ÇERİK
15:10-16:00	Temel EKG-3	3	Dr. İdris Buğra ÇERİK
16:10-17:00	Kalp ritim bozuklukları-1	ÖnT	Dr. İdris Buğra ÇERİK
Cuma			
08:00-10:45	Hasta başı eğitim (hasta hazırlama-vizit hazırlığı)		
11:00-12:00	Kalp sesleri ve ek sesler –üfürümler(P)	4	***
13:10-14:00	Kalp ritim bozuklukları-2	ÖnT	Dr. Gülaçan Tekin
14:10-15:00	Kalp ritim bozuklukları-3	ÖnT	Dr. Gülaçan Tekin
15:10-16:00	Kalp Tümörleri	3	Dr. Gülaçan Tekin
16:10-17:00	Aort anevrizması ve diseksiyonu	3	Dr. Gülaçan Tekin
	2.HAFTA		
Pazartesi			
08:00-10:45	Hasta başı eğitim (hasta hazırlama-vizit hazırlığı)		
11:00-12:00	EKG çekebilme ve değerlendirebilme (P)	3	***
13:10-14:00	Konjenital kalp hastalıkları -1	ÖnT	Dr. Gülaçan Tekin
14:10-15:00	Konjenital kalp hastalıkları- 2	ÖnT	Dr. Gülaçan Tekin
15:10-16:00	Dislipidemi 1	T-K-İ	Dr.Gülaçan Tekin
16:10-17:00	Dislipidemi 2	T-K-İ	Dr. Gülaçan Tekin

Salı			
08:00-08:50			
09:00-10:50	Hasta başı eğitim (hasta hazırlama-vizit hazırlığı)		
11:00-12:00	Olgu tartışma saati (P)	4	***
13:10-14:00	Kalp kapak hastalıkları 1	Ön T-K	Dr.Okan O. Turgut
14:10-15:00	Kalp kapak hastalıkları 2	Ön T-K	Dr.Okan O. Turgut
15:10-16:00	Endokardit	ÖnT-K	Dr.Okan O. Turgut
16:10-17:00	Akut romatizmal ateş	T-K	Dr.Okan O. Turgut
Çarşamba			
08:00-10:45	Hasta başı eğitim (hasta hazırlama-vizit hazırlığı)		
11:00-12:00	Olgu tartışma saati (P)	4	***
13:10-14:00	Kılavuzlara Göre Senkoplu Hastaya Yaklaşım	Ön T	Dr.Okan O.Turgut
14:10-15:00	Kılavuzlara Göre Şoklu Hastaya Yaklaşım	T-A	Dr.Okan O.Turgut
15:10-16:00	Perikardiyal Effüzyon ve tamponad	önT	Dr.Okan O. Turgut
16:10-17:00	Gebelikte hipertansiyon ve kalp kapak hastalıkları		Dr. İdris Buğra ÇERİK
Perşembe			
08:00-10:45	Hasta başı eğitim (hasta hazırlama-vizit hazırlığı)		
11:00-12:00	Defibrilasyon ve kardiyoversiyon (P)	4	***
13:10-14:00	KVS pratikte kullanılan ölçek ve yorumlanması (SCORE- kardiyak risk hesaplama-periyodik muayene ve kontrol)-1	4	Dr. İbrahim GÜL
14:10-15:00	KVS pratikte kullanılan ölçek ve yorumlanması (SCORE- kardiyak risk hesaplama-periyodik muayene ve kontrol)-2	4	Dr. İbrahim GÜL
15:10-16:00	Pulmoner Emboli	ÖnT-K	Dr. İbrahim GÜL
16:10-17:00	Derin Ven Trombozu	ÖntT-K	Dr. İbrahim GÜL
Cuma			
08:00-10:45	Hasta başı eğitim (hasta hazırlama-vizit hazırlığı)		
11:00-12:00	Kan basıncı ölçümü (hipertansiyon-hipotansiyon)(P)	4	***
13:10-14:00	Kanıtı Dayalı Hipertansiyon Yönetimi-1	TT-A-K-İ	Dr. İdris Buğra ÇERİK
14:10-15:00	Kanıtı Dayalı Hipertansiyon Yönetimi-2 (sekonder formlar)	TT-A-K-İ	Dr. İdris Buğra ÇERİK
15:10-16:00	Miyokardit ve Kardiyomyopatiler 1	ÖnT	Dr. İdris Buğra ÇERİK
16:10-17:00	Miyokardit ve Kardiyomyopatiler 2	ÖnT	Dr. İdris Buğra ÇERİK
Pazartesi	3.hafta		
08:00-9:00	Hasta başı eğitim (hasta hazırlama-vizit hazırlığı)		
09:00-10:00	A.Kalp Yetersizliği ve AC.ödemi-1	T-A-K-İ	Dr. İdris Buğra ÇERİK
10:00-11:00	A.Kalp Yetersizliği ve AC.ödemi-2	T-A-K-İ	Dr. İdris Buğra ÇERİK
11:00-12:00	AKS de EKG değerlendirme ve acil yaklaşım (P)	4	***
13:10-14:00	Kronik Kalp Yetersizliği	T-A-K-İ	Dr. İdris Buğra ÇERİK
14:10-15:00	Kronik Kalp Yetersizliği	T-A-K-İ	Dr. İdris Buğra ÇERİK
15:10-16:00	Pulmoner Hipertansiyon-1	ÖnT	Dr. İdris Buğra ÇERİK
16:10-17:00	Pulmoner Hipertansiyon-2	ÖnT	Dr. İdris Buğra ÇERİK

Salı			
08:00-10:45	Hasta başı eğitim (hasta hazırlama-vizit hazırlığı)		
11:00-12:00	Kalp sesleri ve üfürümler (p)		***
13:10-14:00	Atriyal fibrilasyon ve antikoagulan tedavi	Ön T	Dr. İbrahim Gül
14:10-15:00	Kardiyo pulmoner arrest 1 (temel ve ileri yaşam desteği)	A	Dr. Gülaçan Tekin
15:10-16:00	Kardiyo pulmoner arrest 2 (temel ve ileri yaşam desteği)	A	Dr. Gülaçan Tekin
16:10-17:00	Gebelikte Aritmiler		Dr. İbrahim Gül
Çarşamba			
08:00-10:45	Hasta başı eğitim (hasta hazırlama-vizit hazırlığı)		
11:00-12:00	KVS muayenesi senkop ve çarpıntı ayırıcı tanısı (P)		***
13:10-14:00	Kanıtı dayalı reçeteleme ve onam alma (reçete yazma)-1	4	Dr. İbrahim Gül
14:10-15:00	Kanıtı dayalı reçeteleme ve onam alma (reçete yazma)-2	4	Dr. İbrahim Gül
15:10-16:00	Periferik arter hastalıkları -1	Ön T	Dr. İbrahim Gül
16:10-17:00	Periferik arter hastalıkları-2	T-A	Dr. İbrahim Gül
Perşembe			
08:00-10:45	Hasta başı eğitim (hasta hazırlama-vizit hazırlığı)		
11:00-12:00	KVS muayenesi dispnesi,siyanozu, ödemi olan hastaların değerlendirilmesi ve ayırıcı tanıları (P)		***
13:10-14:00	Ani Kardiyak Ölüm-1	T-A	Dr. İdris Buğra ÇERİK
14:10-15:00	Ani Kardiyak Ölüm-2	T-A	Dr. İdris Buğra ÇERİK
15:10-16:00	Kalıcı kalp Pilleri- CRT-ICD	4	Dr. İdris Buğra ÇERİK
16:10-17:00	Kardiyak görüntüleme –Tanı ve Tedavi	4	Dr. İdris Buğra ÇERİK
Cuma	YAZILI + SÖZLÜ SINAV		

Pratik dersler her

öğretim üyesinin kendi küçük çalışma grubuyla (6-7 kişilik) yapılmaktadır.

SİVAS CUMHURİYET ÜNİVERSİTESİ TIP FAKÜLTESİ KARDİYOLOJİ STAJYER UYGULAMA KARNESİ

Sayın Stajyer Dr:

Kardiyoloji Anabilim Dalı öğretim üyeleri adına, bölüm içi staj programınız sonunda aşağıda tanımlı beceri ve tutumları kazanmış olmanızı bekliyoruz. Staj süresi boyunca, tanımlı faaliyetleri öğretim elemanları veya anabilim dalı asistanları gözetim ve eşliğinde gerçekleştirdiğinizi kayıt altına almak durumundasınız. Aşağıda tanımlı zorunlu işlemlerden 60, ek işlemlerden maksimum 40 olmak üzere 100 puan üzerinden değerlendirmeniz yapılacaktır. Zorunlu işlemlerden birinin eksikliği toplam işlem puanınızın sıfır olarak değerlendirilmesine yol açacaktır. Bu durumda, staj ya da bütünleme sınavına alınmayacağınızı önemle hatırlatmak isteriz. Bu staj karnesinde tanımlı beceri ve tutumlar, tam olarak gerçekleştirilmesi durumunda, staj sonu final notunuza en az 10 (on) (100 üzerinden) şeklinde katkıda bulunacaktır.

Başarı Dileklerimizle

	ZORUNLU İŞLEMLER	Puan	Tarih (LH açıklama)	Onay
1	İlk yatışında hazırladığı 1.hastayı öğretim üyesi vizitinde sunma	6		
2	Kardiyovasküler hastayla bir tedavi planı (ilaç dışı öneriler) üzerine anlaşabilme	6		
3	Hastasının kronik ilaç tedavisini asistan-öğretim üyesiyle değerlendirebilme	6		
4	EKG çekme, yorumlayabilme (Temel EKG düzeyi)	6		
5	Poliklinik hastasında kardiyak oskültasyon yapabilme ve yorumlayabilme	6		
6	Poliklinik hastasında kan basıncı ölçümü, nabız değerlendirmesi yapabilme, sonucu yorumlayabilme	6		
7	Kardiyovasküler acillerde ayırıcı tanı ve tedavi planına aktif katılım	6		
8	Ekokardiyografik incelemeye gözlemci olarak katılım	6		
9	Kardiyak kateterizasyon işlemine gözlemci olarak katılım	6		
10	Arteriyel-venöz kateter takibi-bakımı yapabilme	6		
	Zorunlu İşlemler Toplam Puan			

	EK İŞLEMLER	Puan	Tarih (LH açıklama)	Onay
1	İlk yatışında hazırladığı 2.hastayı öğretim üyesi vizitinde sunma	5		
2	1. Nöbete kalma (telafi hariç, 22'ye kadar)	5		
3	2. Nöbete kalma (telafi hariç, 22'ye kadar)	20		
4	Kardiyopulmoner resusitasyon ve ileri kardiyak yaşam desteğine aktif katılım	5		
5	Hastasına servis dışı işlemlerde refakat etme	5		
6	Arteriyel-venöz kateter çekilmesinin izlenmesi	5		
7	Klinik içi bilimsel faaliyetlere katılım	5		
8	Kardiyovasküler alanda kanıta dayalı tıp uygulamalarını tartışabilme	5		
9	Kompleks EKG yorumlayabilme (ileri düzey)	5		
10	Stajdaki tüm yoklamalarda eksiksiz bulunabilme	5		

Karar (Puan):

Tarih:

SIVAS CUMHURİYET ÜNİVERSİTESİ TIP FAKÜLTESİ
NÜKLEER TIP ANABİLİM DALI DERS BİLGİLERİ FORMU

Bölüm	Nükleer Tıp Anabilim Dalı
Yıl/yarıyıl	Dönem IV / 1. ve 2. Yarıyıl
Dersin Adı	Nükleer Tıp
Ders düzeyi /Kategorisi (Önlisans, Lisans,vb)	Lisans
Dersin Türü (Z / S)	Z / S
Dersin dili	Türkçe
Kodu	TIP 4013
T+U saat	16 saat Teorik + 8 saat Pratik Uygulama = 24 saat Staj süresi sonunda 2 saat Teorik ve Sözlü Sınav
AKTS Kredisi	2
Staj Ön Koşulu	Tıp Fakültesi Dönem IV Öğrencisi olmak
Staj Süresi	5 (beş) iş günü

Staj Sorumlusu	Prof. Dr. Zekiye Hasbek	e-posta: hasbekz@yahoo.com	Tel: 2580251
Dersi verenler	Prof. Dr. Zekiye Hasbek	hasbekz@yahoo.com	2580251 2580253
Yardımcı eğitmenler	-		

Dersin amacı	UÇEP-2020 Programının amaçlarına uygun olarak hastalıkların tanı ve tedavisinde Nükleer Tıp alanında uygulanan görüntülü-görüntüsüz tanısal Nükleer Tıp yöntemlerini ve Radyonüklidlerle yapılan tedavi uygulamalarını öğrenmek. Radyoaktif ışın tiplerini, radyonüklidlerin tıpta tanı ve tedavide kullanıldığı durumları, Radyasyonun biyolojik etkilerini, radyasyon güvenliği ve radyasyondan korunmayı öğrenmek.		
Ders içeriği	Radyoaktif ışın tipleri Radyonüklidler, elde edilme yöntemleri Radyoaktif bozunma Radyoionizan ışınların madde ile etkileşimi Radyasyonun biyolojik etkileri Radyoaktif ışınların deteksiyonu ve radyofarmasi Renal sintigrafiler Kemik Mineral Yoğunluğu Ölçümü (DEXA) Endokrin sistem sintigrafileri Akciğer sintigrafileri Kemik sintigrafileri Dolaşım sistemi sintigrafileri Nükleer tıpta tümör/enfeksiyon görüntülemesi Radyonüklidlerin tedavide kullanımı Nükleer tıpta PET uygulamaları		
Öğretim sistemi	Teorik dersler, hasta/gamma kamera başında pratik uygulamalar, cihaz bilgisi ve hasta görüntülerinin değerlendirilmesini kapsar		
Önerilen Ön Hazırlık	Kitap: Diagnostic Nuclear Medicine Editör: Christian Schippers, ISBN:3-540-42309-5 Kitap: Klinik Uygulamada Nükleer Tıp, Dr. Taner ERSELCAN, Dr. Feyzi TAMGAÇ		
ÖLÇME-DEĞERLENDİRME YÖNTEMLERİ			
Yöntem	Sayı	Tarih	Katkı Oranı
Staj Süresi	5 (beş) iş günü		
Staj sonu sınavı	Teorik-ve Sözlü Sınav	Staj Sonunda yapılıyor	-
Staj Karnesi Uygulaması	Var		

Sivas CUMHURİYET ÜNİVERSİTESİ TIP FAKÜLTESİ
NÜKLEER TIP ANABİLİM DALI
2022 – 2023 EĞİTİM - ÖĞRETİM YILI
DÖNEM IV DERS PROGRAMI

PAZARTESİ	KONU	ÖĞR. ÜYESİ
8:30-9:00	Nükleer Tıpa Giriş	Dr. Mustafa GENÇ
9:00-9:50	Radyoaktif ışın tipleri	Dr. Zekiye HASBEK
10:00-10:50	Radyonüklidler, Elde edilmeleri	Dr. Zekiye HASBEK
11:00-11:50	Uygulama (Pratik)	Dr. Zekiye HASBEK
13:00-13:50	Radyoaktif bozunma	Dr. Zekiye HASBEK
14:00-14:50	Radyoionizan Işınlardan Madde ile Etkileşimi	Dr. Zekiye HASBEK
15:00-15:50	Uygulama (Pratik)	Dr. Zekiye HASBEK

SALI	KONU	ÖĞR. ÜYESİ
9:00-9:50	Radyasyonun Biyolojik Etkileri	Dr. Zekiye HASBEK
10:00-10:50	Radyoaktif Işınlardan Deteksiyonu ve Radyofarmasi	Dr. Zekiye HASBEK
11:00-11:50	Uygulama (Pratik)	Dr. Zekiye HASBEK
13:00-13:50	Renal Sintigrafiler	Dr. Zekiye HASBEK
14:00-14:50	GİS Sintigrafileri	Dr. Mustafa GENÇ
15:00-15:50	Uygulama (Pratik)	Dr. Zekiye HASBEK

ÇARŞAMBA	KONU	ÖĞR. ÜYESİ
9:00-9:50	Endokrin Sistem Sintigrafileri	Dr. Zekiye HASBEK
10:00-10:50	Endokrin Sistem Sintigrafileri	Dr. Zekiye HASBEK
11:00-11:50	Uygulama (Pratik)	Dr. Zekiye HASBEK
13:00-13:50	Akciğer Sintigrafileri	Dr. Zekiye HASBEK
14:00-14:50	Kemik Sintigrafileri	Dr. Zekiye HASBEK
15:00-15:50	Uygulama (Pratik)	Dr. Zekiye HASBEK

PERŞEMBE	KONU	ÖĞR. ÜYESİ
9:00-9:50	Dolaşım Sistemi Sintigrafileri	Dr. Zekiye HASBEK
10:00-10:50	Nükleer Tıpta Tümör – Enfeksiyon Görüntülemesi	Dr. Zekiye HASBEK
11:00-11:50	Uygulama (Pratik)	Dr. Zekiye HASBEK
13:00-13:50	Radyonüklidlerin Tedavide Kullanımı	Dr. Zekiye HASBEK
14:00-14:50	Nükleer Tıpta PET Uygulamaları	Dr. Zekiye HASBEK
15:00-15:50	Uygulama (Pratik)	Dr. Zekiye HASBEK

CUMA	KONU	ÖĞR. ÜYESİ
10:00-11:00	Teorik sınav	Dr. Zekiye HASBEK
13:00-15:00	Sözlü sınav	Dr. Zekiye HASBEK

DERSİN ÖĞRENME ÇIKTILARI VE PROGRAM ÖĞRENME ÇIKTILARINA KATKISI			
Dersin öğrenme çıktıları	Kazandığı bilgi ve beceriler	KPÖÇK	ÖDY
ÖÇ-1	Radyoaktif ışın tiplerini, tanı ve tedavide kullanıldığı durumları bilir.	KPÖÇK-2	Teorik
ÖÇ-2	Radyasyonun biyolojik etkilerini ve radyasyondan korunmayı bilir.	KPÖÇK-2	Teorik
ÖÇ-3	Nükleer Tıpta kullanılan görüntülü ve görüntüsüz tanısal uygulamalar ile tedavi uygulamalarını bilir	KPÖÇK-2	Teorik
ÖÇ-4	Hasta, hasta yakınları ve meslektaşları ile ilişkilerinde empati geliştirip dürüst ve güvenilir bir ilişki kurar.	KPÖÇK-9	Pratik

DERSİN PROGRAM ÇIKTILARINA KATKI DÜZEYİ						
No:	Program öğrenme çıktıları	Katkı düzeyi				
		1	2	3	4	5
P1	Organizmanın işleyişini anlamada yardımcı olan temel biyofiziksel, biyolojik ve biyokimyasal bilgileri açıklayabilir.				X	
P2	Bir bütün olarak organizmayı ve onu oluşturan organ sistemlerinin normal anatomik histolojik ve fizyolojik yapı ve işlevlerini açıklayabilir.					X
P3	Hastalıkların genetik, metabolik, mikrobiyolojik, immünolojik, neoplastik ve travmatik mekanizmalarını çözümler ve klinik ve tanısal özelliklerini açıklayabilir.					X
P4	Yaşamı tehdit eden ve acil müdahale gerektiren hastalıkları tanıyıp ilk tedavi seçeneklerini uygulayabilir ve gerektiğinde hasta transportunu sağlayabilir.					X
P5	Hastanın ayrıntılı ve güvenilir hikayesini alabilir ve genel-sistem bazlı muayenelerini yapabilir.					X
P6	Hastalıkların tanı ve tedavisinde kanıta dayalı, etkinliği yüksek yöntemleri seçebilir ve gerekli tıbbi girişimleri uygulayabilir.					X
P7	Bireye ve çevreye yönelik koruyucu hekimlik yapabilir ve adli vakalarla ilgili yasal ve mesleki sorumluluk ve yükümlülüklerini yerine getirebilir.			X		
P8	Ülkenin sağlık sorunlarını bilir ve ulusal sağlık sisteminin yapılanması ve işleyişi hakkında genel bilgiler verebilir.		X			
P9	Hekimlik uygulaması ve hasta haklarının yasal kurallarını değerlendirebilir, etik kavram ve ilkeleri açıklayabilir ve etik sorunları yorumlayabilir.			X		
P10	Toplumda sık görülen temel hastalıkların birinci basamak tanı ve tedavilerini bilimsel verilere dayalı etkinliği yüksek yöntemlerle yapabilir.				X	
P11	Toplum sağlığını ilgilendiren temel verileri derleyip, karşılaştırarak sonuç çıkarabilir.			X		
P12	Bir yabancı dili kullanarak alanındaki bilgileri, yenilikleri izleyebilir ve meslektaşları ile iletişim kurabilir.			X		

SİVAS CUMHURİYET ÜNİVERSİTESİ TIP FAKÜLTESİ
NÜKLEER TIP ANABİLİM DALI NÜKLEER TIP STAJ KARNESİ

Sayın Stajyer Dr.

Bölüm içi staj programınız sonunda aşağıda tanımlı beceri ve tutumları kazanmış olmanızı bekliyoruz. Staj süresi boyunca, tanımlı faaliyetleri öğretim elemanları veya anabilim dalı asistanları gözetim ve eşliğinde gerçekleştirdiğinizi kaşe- imza ile kayıt altına almak durumundasınız. Aşağıda tanımlı zorunlu 60, ek işlemlerden maksimum 40 olmak üzere 100 puan üzerinden değerlendirilmeniz yapılacaktır. Zorunlu işlemlerden birinin eksikliği toplam işlem puanınızın sıfır olarak değerlendirilmesine yol açacaktır. Bu durumda, staj ya da bütünleme sınavına alınmayacağınızı önlemlerle hatırlatmak isteriz. Bu staj karnesinde tanımlı beceri ve tutumlar, tam olarak gerçekleştirilmesi durumunda, staj sonu final notunuza en az 10 (on) (100 üzerinden) katkıda bulunacaktır.

Başarı Dileklerimizle...

A. Konvansiyonel/ PET Sintigrafik Tetkikleri Değerlendirebilme

Zorunlu İşlemler	Puan	Tarih	Onay
1 Statik Renal Sintigrafisi	6		
2 Dinamik Renal Sintigrafisi	6		
3 Troid Sintigrafisi	6		
4 Paratroid Sintigrafisi	6		
5 Myokard Perfüzyon Sintigrafisi	6		
6 Akciğer Perfüzyon/Ventilasyon Sintigrafisi	6		
7 Tüm Vücut Kemik Tarama Sintigrafisi	6		
8 I-131 Tüm Vücut Tarama Sintigrafisi	6		
9 PET Tümör Görüntüleme Sintigrafisi	6		
10 DXA Yöntemi İle Dansitometrik Değerlendirme	6		

B. Radyasyon Tetkik Cihazlarını Tanıma

Ek İşlemler	Puan	Tarih	Onay
İyon Odalı Cihazlar			
1 Doz Kalibratörü	4		
2 Alan Monitörü	4		
3 Doz Hızı Ölçer	4		
4 C-14 Ölçer	4		
Sintilasyon Cihazları			
1 Cerrahi Gamma Probe	4		
2 Gamma Kamera	4		
3 Pet Kamera	4		
4 Kuyu Tipi Gamma Sayacı	4		
5 Uptake Cihazı	4		
Film/Termoluminesan Dozimetreler			
1 Yaka Dozimetrisi	4		

Karar (Puan):

Tarih:

“ RADYASYON ONKOLOJİSİ” STAJ
AMAÇ VE PROGRAM ÇIKTILARI

Staj Kodu	TIP4014
Adı	Radyasyon Onkolojisi
Staj Yılı	4
Staj Süresi	5 iş günü (1 hafta)
Teorik Ders Saati	15
Uygulamalı Ders Saati	7
Staj Kredisi	2
Eğitim Dili	Türkçe
Staj Türü	Zorunlu
Staj Ön Koşulları	Dönem IV öğrencisi olmak
Staj Sorumlusu	Prof.Dr. Birsen Yücel
Ders Veren Öğretim Üyeleri	Prof. Dr. Birsen Yücel, Doç.Dr. Eda Erdiş,
Staj İçeriği	Stajyerler sorumlu öğretim görevlisinin gözetiminde staj süresi içerisinde Radyasyon Onkolojisinin temel prensiplerini öğrenir. Ayrıca gözlemleri gereken muayene ve tedavi planlanma yöntemlerini kendilerinden sorumlu öğretim üyesinin hasta muayenesi ve tedavisi sırasında değerlendirir ve yorumlarlar. Her gün teorik ders, radyoterapi cihazı başında tedavi planlanma ve tedaviye alma işlemleri sorumlu öğretim üyesi ile birlikte yapılır.
Staj Amacı	UÇEP 2020 programının amaçlarına uygun olarak bu staj sırasında stajyerlerin, radyasyon ile tedavi yöntemlerini, radyasyonun yan etkisini, radyoterapinin uygulama şekilleri ve cihazları; baş boyun bölgesinde görülen kanserlerin, akciğer, meme, gastrointestinal, genitoüriner ve jinekolojik tümörlerin radyoterapi endikasyonları ve tedavi seçeneklerini içeren teorik bilgileri öğrenmesi ve pratik yaklaşımları izlenmesi hedeflenir.
Öğrenim Çıktıları	Staj programının sonunda, stajyerlerin radyoterapi tedavi yaklaşımını özetleyebilmesidir.
Öğretme Yöntemleri	Görsel araçlar kullanılarak (slayt) interaktif anlatım; poliklinik-tedavi planlama, hasta başında yapılacak (set-up) pratik derslerin yapılması, onkolojik hastalıklara yaklaşım algoritmalarının anlaşılmasını sağlamaktır
Değerlendirme Yöntemleri	Staj sonunda teorik (yazılı) sınav, çoktan seçmeli test şeklinde yapılmaktadır. Sözlü sınavda ise UÇEP e uygun soru havuzundan sorular sorulmaktadır. Soru havuzunda kolay ve zor olmak üzere iki soru havuzu bulunmaktadır. Ayrıca vaka sunumu yaptırılmaktadır ve vaka ile ilgili sorular sorulmaktadır. Stajyer doktorun staja olan ilgisi, derslere aktif katılımı ve pratik saatlerine göstermiş olduğu özen de karne puanı olarak not edilmektedir.
Önerilen kaynaklar	Temel ve Klinik Radyoterapi. Ed. Prof. Dr. Rıza Çetingöz Türk Radyasyon Onkolojisi Derneği 2013.

I. HAFTA

Pazartesi	Ders	A	B	C	Öğrenme Düzeyi	Öğretim Üyesi
10.00-10.50	Radyofizik	-	-	C	4	Dr. Birsen Yücel
11.00-11.50	Radyobiyojoloji	-	-	C	4	Dr. Birsen Yücel
13.30-14.20	Radyoterapi Planlama Süreci	-	-	C	4	Dr. Eda Erdiş
14.30-15.20	Radyoterapi Teknikleri (Konformal, IMRT, VMAT, IGRT vb.)	-	-	C	4	Dr. Eda Erdiş
15.30-16.30	Pratik I					Dr. Eda Erdiş
Salı						
10.00-10.50	Radyoterapinin yan etkileri (Akut)	-	-	C	4	Dr. Eda Erdiş
11.00-11.50	Radyoterapinin yan etkileri (Geç)	-	-	C	4	Dr. Eda Erdiş
13.30-14.20	Fraksiyanasyon	-	40- C	A12 A13 A81	4	Dr. Birsen Yücel
14.30-15.20	Radyoduyarlayıcılar ve Radyoprotektörler					Dr. Birsen Yücel
15.30-16.30	Pratik 2					Dr. Birsen Yücel
Çarşamba						
10.00-10.50	Klinik Uygulama 1	-	40-C	A16	4	Dr. Birsen Yücel
11.00-11.50	Klinik Uygulama 2	-	7-C	A31	4	Dr. Birsen Yücel
13.30-14.20	Radyoterapi Cihazları ve Özellikleri	-	213-C	A87	4	Dr. Eda Erdiş
14.30-15.20	Palyatif RT	-	109-C	A70	4	Dr. Eda Erdiş
15.30-16.30	Pratik 3					Dr. Eda Erdiş
Perşembe						
10.00-10.50	Acil RT Endikasyonları	-	68-C	-	4	Dr. Eda Erdiş
11.00-11.50	Pratik 4					Dr. Birsen Yücel
13.30-14.20						
14.30-15.20						
15.30-16.30						
Cuma						
10.00-12.00	Yazılı Sınav					
13.30-15.00	Pratik Sınav					

SİVAS CUMHURİYET ÜNİVERSİTESİ TIP FAKÜLTESİ
RADYASYON ONKOLOJİSİ STAJYER UYGULAMA KARNESİ

Sayın Stajyer Dr:

Radyasyon Onkolojisi öğretim üyeleri adına, bölüm içi staj programınız sonunda aşağıda tanımlı beceri ve tutumları kazanmış olmanızı bekliyoruz. Staj süresi boyunca, tanımlı faaliyetleri öğretim üyeleri veya anabilim dalı asistanları gözetim ve eşliğinde gerçekleştirdiğinizi kaşe-imza ile kayıt altına almak durumundasınız. Aşağıda tanımlı zorunlu işlemlerden 60, ek işlemlerden maksimum 40 olmak üzere 100 puan üzerinden değerlendirmeniz yapılacaktır. Zorunlu işlemlerden birinin eksikliği toplam işlem puanınızın sıfır olarak değerlendirilmesine yol açacaktır. Bu durumda staj ya da bütünleme sınavına alınmayacağınızı önemle hatırlatmak isteriz. Bu staj karnesinde tanımlı beceri ve tutumlar, tam olarak gerçekleştirilmesi durumunda, staj sonu final notunuza en az 10 (on) puan (100 üzerinden) şeklinde katkıda bulunacaktır.

Başarı Dileklerimizle

ZORUNLU İŞLEMLER	Puan	Tarih	Onay
Tedaviye ilk gün giren hastanın set-up ında hazır bulunma	10		
Poliklinikte asistan/öğretim üyesiyle hasta muayene etmek	10		
Radyoterapi Yan Etkisini Değerlendirmek	40		
Zorunlu işlemler toplam puanı	60		
EK İŞLEMLER			
Stajdaki tüm yoklamalarda eksiksiz bulunma	20		
Klinik içi bilimsel faaliyetlere katılmak	20		
Ek işlemler Toplam Puanı	40		

Karar (Puan) :

Tarih :

“RADYOLOJİ” STAJI AMAÇ VE PROGRAM ÇIKTILARI

STAJ KODU	TIP4012
ADI	Radyoloji
STAJ YILI	4
STAJ SÜRESİ	15 İş Günü (3 Hafta)
TEORİK DERS SAATİ	40
UYGULAMALI DERS SAATİ	44
STAJ KREDİSİ	5
EĞİTİM DİLİ	Türkçe
STAJ TÜRÜ	Zorunlu
STAJ ÖN KOŞULLARI	Dönem IV öğrencisi olmak
STAJ SORUMLUSU	Prof . Dr.Mehmet ATALAR
DERS VEREN ÖĞRETİM ÜYELERİ	Prof . Dr. İsmail ŞALK Prof. Dr. Hulusi EĞİLMEZ Prof. Dr. Sema BULUT Prof. Dr. Mehmet ATALAR Dr.Öğr.Üyesi Nisa BAŞPINAR Dr.Öğr.Üyesi Bülent YILDIZ
STAJ İÇERİĞİ	Stajyerler staj süresi içerisinde, sorumlu öğretim üyesinin gözetiminde, günlük pratikte tanı amaçlı kullanılan radyolojik incelemelerin hangi cihazlarla ve nasıl yapıldığını öğrenir. Hergün teorik ve uygulamalı ders ile radyoloji cihazlarının temel fizik prensiplerini, cihazların tanı amaçlı kullanım algoritmasını, bu cihazlarla elde edilen görüntülerdeki normal anatomi ve patolojik bulguları sorumlu öğretim üyesi ile birlikte yorumlarlar. Uygulamalı ders saatinde klinikte gerçekleştirilen girişimsel radyolojik işlemlere gözlemci olarak katılırlar.
STAJ AMACI	Bu staj sırasında stajyerlere radyoloji cihazlarının temel fizik prensipleri, radyolojik algoritma, radyasyon, radyasyondan korunma konularında teorik bilgiler verilmesi amaçlanmaktadır. Santral sinir sistemi, baş - boyun, toraks, abdomen, kadın ve erkek genital sistemi, kas iskelet sistemi, obstetrik radyoloji, pediatrik radyoloji konularında stajyerlere sık görülen (tümör, enfeksiyon, damar hastalıkları, metabolik-endokrin hastalıklar, travma, konjenital hastalıklar vb.)patolojilerin radyolojisini içeren teorik bilgiler verilmesi ve görüntülerin değerlendirilmesine katılımlarının sağlanması amaçlanmaktadır. Ayrıca stajyerlerin tanı ve tedavi amaçlı girişimsel radyolojik işlemlerde pratik yaklaşımları izlemesi amaçlanmaktadır.

ÖĞRENİM ÇIKTILARI	Staj programının sonunda stajyerlerin net fayda sağlamayan radyasyonlu tetkik yapılmamasının önemini kavraması, radyolojik algoritmanın önemini kavraması, normal radyolojik anatomi ile patolojik bulgu ayırımını yapabilmesi, sık görülen enfeksiyon, tümör, travma ve acil patolojilerin radyolojik bulgularını tanıması, girişimsel radyolojik işlem yapılacak patolojileri özetleyebilmesidir.
ÖĞRETME YÖNTEMLERİ	Görsel araçlar kullanılarak interaktif anlatım. PACS (görüntü arşivi) ile bağlantılı bilgisayar sisteminde günlük teorik ders ile ilgili vakalara ait görüntülerin gösterilmesi, uygulama saatlerinde cihaz başında incelemenin nasıl yapıldığının gösterilmesi, Ultrasonografi, Renkli Doppler Ultrasonografi ve Skopi gibi gerçek zamanlı radyolojik incelemelerde hasta başında normal anatomi ve patolojilerin gösterilmesi, girişimsel radyolojik işlemlere gözlemci olarak katılımın sağlanması.
DEĞERLENDİRME YÖNTEMLERİ	Staj sonunda çoktan seçmeli, boşluk doldurmalı, kısa cevaplı klasik soru ve eşleştirme sorularından oluşan teorik (yazılı) ve yapılandırılmış sözlü sınav yapılmaktadır.
ÖNERİLEN KAYNAKLAR	1-Temel Radyoloji: Ed. Prof. Dr. İ. Tanzer SANCAK Güneş Tıp Kitapevleri (2015) 2-Klinik Radyoloji: Ed. Prof. Dr. Ercan TUNCEL Nobel Tıp Kitapevi (2011) 3-www. radiologyassistant. nl

I. HAFTA

PAZARTESİ	Ders	A	B	C	Öğrenme Düzeyi	Öğretim Üyesi
09:00-09:50	Bölüm Tanıtımı	-	-	-	-	Dr.M.ATALAR
10:00-10:50	Bölüm Tanıtımı	-	-	-	-	Dr.M.ATALAR
11:00-11:50	Bölüm Tanıtımı	-	-	-	-	Dr.M.ATALAR
13:30-14:20	Radyolojide Temel kavramlar	-	-	-	-	Dr.M.ATALAR
14:30-15:20		-	-	-	-	-
15:30-16:20	Radyolojide Temel kavramlar					Dr. M. ATALAR
SALI						
09:00-09:50	Asistan Pratiği					
10:00-10:50	Asistan Pratiği					
11:00-11:50	Asistan Pratiği					-
13:30-14:20	Pediyatrik Radyoloji					Dr. M. ATALAR
14:30-15:20	Pediyatrik Radyoloji					Dr. M. ATALAR
15:30-16:20	Pediyatrik Radyoloji					Dr. M. ATALAR
ÇARŞAMBA						
09:00-09:50	1.Grup Asistan Pratiği					
10:00-10:50	1.Grup Asistan Pratiği					
11:00-11:50	1.Grup Asistan Pratiği					
13:30-14:20	Pratik					Dr. M. ATALAR
14:30-15:20	Pratik					Dr. M. ATALAR -
15:30-16:20	Pratik					Dr. M. ATALAR
PERŞEMBE						
09:00-09:50	Hepatobilier Sistem	-	-	-	-	Dr.S.Bulut
10:00-10:50	Pankreas ve Dalak Radyolojisi	-	-	-	-	Dr.S.Bulut
11:00-11:50	Meme Radyolojisi	-	-	-	-	Dr.S.Bulut
13:30-14:20	Akut Abdomen I-II	-	-	-	-	Dr.İ.Şalk
14:30-15:20	Ürogenital I	-	-	-	-	Dr.İ.Şalk
15:30-16:20	Ürogenital II					
CUMA						
09:00-09:50	II.Gurup Asistan Pratik Uygulama					-
10:00-10:50						
11:00-11:50						
13:30-14:20	Pratik Uygulama					Dr.İ.Şalk
14:30-15:20	Pratik Uygulama					Dr.İ.Şalk
15:30-16:20	Pratik Uygulama					Dr.İ.Şalk

II. HAFTA

PAZARTESİ	Ders	A	B	C	Öğrenme Düzeyi	Öğretim Üyesi
09:00-09:50	III.Gurup Asistan Pratik Uygulama					
10:00-10:50						
11:00-11:50						
13:30-14:20	Asistan Pratik Uygulama					
14:30-15:20						
15:30-16:20						
SALI						
09:00-09:50	I.Gurup Asistan Pratik Uygulama					
10:00-10:50						
11:00-11:50						
13:30-14:20	Tanısal Nöroradyoloji I-II-III					
14:30-15:20						Dr.N.Başpınar
15:30-16:20	P-A Akciğer Grafisi değerlendirme					Dr.N.Başpınar
ÇARŞAMBA						
09:00-09:50	Girişimsel Radyoloji	-	-	-	-	Dr.B.Yıldız
10:00-10:50	Direkt Grafi İncelemeleri	-	-	-	-	Dr.B.Yıldız
11:00-11:50	Kas-İskelet Sistemi Radyolojisi	-	-	-	-	Dr.B.Yıldız
13:30-14:20	Pratik Uygulama	-	-	-	-	Dr.N.Başpınar
14:30-15:20	Pratik Uygulama	-	-	-	-	Dr.N.Başpınar
15:30-16:20	Pratik Uygulama	-	-	-	-	Dr.N.Başpınar
PERŞEMBE						
09:00-09:50	Pratik Uygulama	-	-	-	-	Dr.B.Yıldız
10:00-10:50	Pratik Uygulama	-	-	-	-	Dr.B.Yıldız
11:00-11:50	Pratik Uygulama					Dr.B.Yıldız
13:30-14:20	Pratik Uygulama					Dr.S.Bulut
14:30-15:20	Pratik Uygulama					Dr.S.Bulut
15:30-16:20	Pratik Uygulama					Dr.S.Bulut
CUMA						
09:00-09:50	II Gurup Asistan Pratik Uygulama					
10:00-10:50						
11:00-11:50						
13:30-14:20	III Gurup Asistan Pratik Uygulama					
14:30-15:20						
15:30-16:20						

III. HAFTA

PAZARTESİ	Ders	A	B	C	Öğrenme Düzeyi	Öğretim Üyesi
09:00-09:50	I Gurup Asistan Pratik Uygulama					
10:00-10:50						
11:00-11:50						
13:30-14:20	Asistan Pratik Uygulama					
14:30-15:20						
15:30-16:20						
SALI						
09:00-09:50	II Gurup Asistan Pratik Uygulama					
10:00-10:50						
11:00-11:50						
13:30-14:20	Asistan Pratik Uygulama					
14:30-15:20						
15:30-16:20						
ÇARŞAMBA						
09:00-09:50	III Gurup Asistan Pratik Uygulama					
10:00-10:50						
11:00-11:50						
13:30-14:20	Asistan Pratik Uygulama					
14:30-15:20						
15:30-16:20						
PERŞEMBE	Serbest Çalışma					
09:00-09:50						
10:00-10:50						
11:00-11:50						
13:30-14:20	Teorik Yazılı Sınav					
14:30-15:20						
15:30-16:20						
CUMA	09:00 - 12:00 Yapılandırılmış Sözlü Sınav					
	13.30-16.30 Sınav Değerlendirme					

SİVAS CUMHURİYET ÜNİVERSİTESİ TIP FAKÜLTESİ RADYOLOJİ AD. STAJYER KARNESİ

Sayın Stajyer
Dr.....

Radyoloji öğretim üyeleri adına.staj programımız sonunda aşağıda tanımlı beceri ve tutumları kazanmış olmanızı bekliyoruz.Staj süresi boyunca tanımlı faaliyetleri öğretim üyeleri veya asistanları gözetimi eşliğinde gerçekleştirdiğinizi kayıt altına almak durumundasınız.Aşağıda tanımlı zorunlu işlemlerden 70,ek işlemlerden maksimum 30 olmak üzere 100 puan üzerinden değerlendirmeniz yapılacaktır. **Zorunlu işlemlerden birinin eksikliği durumunda staj yada bütünleme sınavına alınmayacağınızı hatırlatmak isteriz.**Bu karnede tanımlı beceri ve tutumları tam olarak gerçekleştirmeniz durumunda,staj sonu final notunuza en az 10 (on) puan (yüz üzerinden) katkıda bulunacaktır.

Başarı

Dileklerimizle

Karar (Puan):

Tarih:

ZORUNLU İŞLEMLER		Puan	Tarih	Onay
1	Direkt grafi tetkiklerine izleyici olarak katılmak (En az 10 Tetkik)	10		
2	Kontrastlı tetkiklere izleyici olarak katılmak(İVP, Baryumlu tetkikler vb). (En az 2 Tetkik)	10		
3	Ultrasonografi tetkiklerine izleyici olarak katılmak (En az 5 Tetkik)	10		
4	Renkli Doppler US tetkiklerine izleyici olarak katılmak (En az 5 Tetkik)	10		
5	Bilgisayarlı Tomografi tetkiklerine izleyici olarak katılmak (En az 5 Tetkik)	10		
6	Manyetik Rezonans tetkiklerine izleyici olarak katılmak (En az 3 Tetkik)	10		
7	Mamografi tetkiklerine izleyici olarak katılmak (En az 1 Tetkik)	10		

EK İŞLEMLER		Puan	Tarih	Onay
1	Vasküler girişimsel işlemlere izleyici olarak katılmak (En az 1 Tetkik)	15		
2	Non-vasküler girişimsel işlemlere izleyici olarak katılmak(En az 1 Tetkik)	15		

DÖNEM V

AÇIKLAMALAR:

A: Çekirdek Hastalıklar / Klinik Problemler Listesi

B: Semptomlar ve Durumlar Listesi: Semptom veya durum listesi, bir hekimin klinik ortamlarda (poliklinik, acil vb) ve diğer ortamlarda (okul, işyeri, yerleşim merkezi vb) karşı karşıya olacağı ve belirli düzeylerde yönetmesi gereken ilk karşılaşma durumlarını içerir. Ulusal ÇEP’te sıralanan semptomlar ve durumlar aşağıda belirtildiği gibi dört başlık altında toplanmıştır.

- E. Burun tıkanıklığı, halsizlik gibi semptomlar, hematüri, hipertansiyon gibi **klirik durumlar**,
- F. Şiddet, ihmal ve istismar, öğrenme güçlüğü gibi **adli ve / veya psikososyal durumlar**,
- G. Büyüme ve gelişme, sağlıklı cinsel yaşam, ağız diş sağlığı, beslenme gibi **sağlıklılık durumları**,
- H. Okul, işyeri, yerleşim merkezi gibi çevrelerde karşı karşıya olunan kirlilik, salgın, afet, göç ve savaş vb gibi sağlıkla ilgili çevresel (fiziksel çevre, sosyo-kültürel çevre) ve küresel durumlar.

C: Temel Hekimlik Uygulamaları Listesi: Tıp fakültesinden mezun olan hekimin, belirlenen düzeylerde yapması, yönetmesi gereken temel hekimlik uygulamalarını içerir. Aşağıda Ulusal ÇEP Temel Hekimlik Uygulamaları, altı alt başlık altında gruplandırılarak sıralanmış ve düzeylendirilmiştir:

- G. Öykü alma
- H. Genel ve soruna yönelik fizik muayene İ.
- İ. Kayıt tutma, raporlama ve bildirim
- J. Laboratuvar testleri ve ilgili diğer işlemler
- K. Girişimsel ve girişimsel olmayan uygulamalar
- L. Koruyucu hekimlik ve toplum hekimliği uygulamaları

8.

D: Tüm öğretim üyeleri katılacaktır. (Her staj grubunda sıra ile iki öğretim üyesi seminer sorumlusu olacaktır)

9. **Hasta başı eğitim (P)** : Pratik uygulama servis viziti, poliklinik muayenesi ve ameliyatı içermektedir. Sorumlu öğretim üyesinin uygun göreceği şekilde bu saatler değerlendirilecektir.

10. **Öğrenme (Performans) Düzeyleri:**

T: Tanı koyabilmeli ve tedavi hakkında bilgi sahibi olmalı, gerekli ön işlemleri yaparak, uzmana yönlendirebilmeli

TT: Tanı koyabilmeli, tedavi edebilmeli

ÖnT: Ön tanı koyarak gerekli ön işlemleri yapıp uzmana yönlendirebilmeli

A: Acil durumu tanımlayarak **acil tedavisini** yapabilmeli, **gerektiğinde** uzmana yönlendirebilmeli

İ: Birinci basamak şartlarında uzun süreli **takip (izlem) ve kontrolünü** yapabilmeli

K: Korunma önlemlerini (birincil, ikincil ve üçüncül korunmadan uygun olan/olanları) uygulayabilmeli

11. **Temel Hekimlik Uygulamaları Öğrenme Düzeyi**

1: Uygulamanın nasıl yapıldığını bilir ve sonuçlarını hasta ve/veya yakınlarına açıklar.

2: Acil bir durumda kılavuz / yönergeye uygun biçimde uygulamayı yapar.

3: Karmaşık olmayan, sık görülen, durumlarda / olgularda uygulamayı* yapar.

4: Karmaşık durumlar / olgular da dâhil uygulamayı* yapar.

* Ön değerlendirmeyi / değerlendirmeyi yapar, gerekli planları oluşturur, uygular ve süreç ve sonuçlarıyla ilgili hasta ve yakınlarını / toplumu bilgilendirir.

12. **C:** UÇEP 2020 de yer almayıp Cumhuriyet Üniversitesi ders programında yer alan konular

“ACİL” STAJ AMAÇ VE PROGRAM ÇIKTILARI

Staj Kodu Adı	TIP5019 ACİL
Staj Yılı	5
Staj Süresi	5 iş günü (1 hafta)
Teorik Ders Saati	
Uygulamalı Ders Saati	
AKTS Kredisi	3
Staj Sorumlusu	Prof.Dr.İlhan KORKMAZ
Staj İçeriği	
Staj Amacı	
Öğrenim Çıktıları	
Öğretme Yöntemleri	
Değerlendirme Yöntemleri	
Önerilen kaynaklar	

DÖNEM V ACİL TIP ANABİLİM DALI DERS PROGRAMI 2022-2023		
1. Gün		
09.00-09.40	Bilinci kapalı hastaya yaklaşım	Dr. Şimşek Çelik
09.50-10.30	Karın Ağrılı hastaya yaklaşım	Dr. Şimşek Çelik
10.40-11.20	Solunum sıkıntılı hastaya yaklaşım	Dr. İlhan Korkmaz
11.30-12.10	Göğüs travmalı hastaya yaklaşım	Dr. İlhan Korkmaz
13.30-14.10	Göğüs ağrılı hastaya yaklaşım	Dr. Yusuf Kenan Tekin
14.20-15.00	Kafa travmalı hastaya yaklaşım	Dr. Yusuf Kenan Tekin
2. Gün		
09.00-09.40	Zehirlenme olgularına yaklaşım	Dr. Yusuf Kenan Tekin
09.50-10.30	Sepsis	Dr. Yusuf Kenan Tekin
10.40-11.20	Şok-Sıvı resüsitasyon	Dr. Şimşek Çelik
11.30-12.10	Elektrolit Bozuklukları(Hipo-Hipernatremi)	Dr. Şimşek Çelik
13.30-14.10	Multitravmalı hastaya yaklaşım	Dr. Sefa Yurtbay
14.20-15.00	Basit ortopedik acillere yaklaşım	Dr. Sefa Yurtbay
3. Gün		
09.00-09.40	Monitörizasyon ve EKG çekimi	Dr. Sefa Yurtbay
09.50-10.30	Akut miyokart infarktüsü	Dr. Sefa Yurtbay
10.40-11.20	Diyabetik aciller	Dr. İlhan Korkmaz
11.30-12.10	Elektrolit Bozuklukları(Hipo-Hiperkalemi)	Dr. İlhan Korkmaz
13.30-14.10	Acilde oksijen uygulama seçenekleri	Dr. Yusuf Kenan Tekin
14.20-15.00	Hipertansif aciller	Dr. Yusuf Kenan Tekin
4. Gün		
09.00-09.40	Baş ağrısı ve stroklu hastaya yaklaşım	Dr. Şimşek Çelik
09.50-10.30	Nazogastrik- mesane sonda uygulamaları	Dr. Şimşek Çelik
10.40-11.20	AC ödemi- kalp yetmezliği olan hastaya yaklaşım	Dr. İlhan Korkmaz
11.30-12.10	Pulmoner tromboemboli tanı ve tedavisi	Dr. İlhan Korkmaz
13.30-14.10	Taşikardik hastaya yaklaşım	Dr. Sefa Yurtbay
14.20-15.00	Bradikardik hastaya yaklaşım	Dr. Sefa Yurtbay
5. Gün		
SINAV		

“ADLİ TIP” STAJ AMAÇ ve PROGRAM ÇIKTILARI

Staj Kodu Adı	5015 ADLİ TIP
Staj Yılı	5
Staj süresi	10 gün
Teorik Ders Saati	47
Uygulamalı Ders saati	16
AKTS Kredisi	3
Staj Sorumlusu	Prof. Dr. Fatma Yücel Beyaztaş Prof. Dr. Ali Yıldırım Doç.Dr. Celal Bütün
Staj içeriği	Stajyerler sorumlu öğretim üyesinin gözetiminde staj süresince günlük hekimlik uygulamalarında yapabilmeleri gereken adli olgularda muayene ve adli rapor yazabilmeleri öğretilir. Bunu kendilerinden sorumlu olan öğretim üyelerinin adli olgu muayene etme ve raporlama uygulaması sırasında değerlendirir ve yorumlarlar. Staj süresince her gün teorik ders ve adli olguların muayenesinde ve otopsilerde de gözlemci olarak katılırlar. Ayrıca seminer ve makale saatlerinde dinleyici olarak katılırlar. Staj süresince uygun olan saatlerde de yazılmış olan adli raporları öğretim üyesi eşliğinde incelemeleri ve değerlendirmeleri sağlanır.
Staj Amacı	<p>Uzmanlık eğitimi standartlarını tanımlamak ve adli tıp uzmanlık öğrencisinin aşağıda listelenmiş olan adli tıp uzmanının görev alanlarında temel teorik ve uygulamalı bilgiler, beceriler, tutum ve davranışlarla donanmasını sağlamaktır.</p> <p>Olay yeri incelemesine aktif katılım: Olayın yeniden kurgulanması için yapılan olay yeri inceleme ekip çalışmasında gerekli kanıt niteliği taşıyabilecek materyalin belirlenmesi, toplanması, korunması, uygun koşullarda ilgili laboratuarlara gönderilmesi, olay yerinde yapılması gereken, tanıya yönelik testlerin uygulanması konusunda bilgi ve beceri.</p> <p>Ölüm zaman aralığı araştırılması dahil bir cesedin ayrıntılı muayenesi konusunda bilgi ve beceri.</p> <p>Adli otopsi teknikleri konusunda bilgi ve beceri. Doğal ve doğal olmayan ölümlerde, ölüm nedeni, mekanizması ve orijinini aydınlatacak bilgi ve beceri.</p> <p>Adli otopsi olgularının makroskobik ve mikroskobik incelenmesinde bilgi ve beceri, muayeneyi yapabilme ve adli tıbbi değerlendirmede bilgi ve beceri. Koruyucu hekimlik uygulamalarında bilgi, beceri, tutum ve davranış.</p> <p>Zehirlenmelerin patofizyolojisi ve tanıya yönelik araştırma yöntemleri hakkında bilgi, örnek alma ve laboratuvar sonuçlarının yorumlanması konusunda bilgi ve beceri.</p> <p>Bir adli olgudaki ilgili tüm bulgular ışığında laboratuvar tekniklerinin örnekleme koşulları, ayırıcı tanı değerleri, güvenilirlik, duyarlılık, geçerlilik ve hata payları konusunda bilgi.</p> <p>Bilimsel verilerin yorumlanması konusunda bilgi ve beceri.</p> <p>Adli biyolojinin temel konularında bilgi ve yorumlama becerisi.</p> <p>Kimliklendirmede temel bilgi ve beceri.</p> <p>Adli psikiyatri ile ilgili akıl ve ruh sağlığı konularında temel bilgi ve beceri.</p>

	<p>Tıbbi bilirkişinin yasal yetki ve sorumlulukları ile tıbbi girişimlerin yasal sonuçları hakkında hukuki ve etik yaklaşımı da içeren bilgi ve yorumlama becerisi.</p> <p>Araştırma-inceleme teknik ve yöntemlerini, bulgu ve sonuçlarını, bilimsel görüş ve yorumu içeren belge oluşturma, sunma bilgi ve becerisi.</p>
Öğrenim Çıktıları	<p>Staj programının sonunda stajyerlerin adli olgulara yaklaşımı, Bu vakalarda hastanın karşılanması, öyküsü, fizik muayenesi ve gerekli laboratuvar incelenmesi sonunda adli raporların yazılması, otopsi işleminin nasıl ve ne şekilde yapılacağı, hekimin bu uygulamaları yaparken etik kurallar ve hekim sorumluluğu çerçevesinde Vakalara yaklaşımı ve değerlendirmesidir.</p>
Öğrenme Yöntemleri	<p>Teorik ders anlatım(slaytlar vb), poliklinik de hasta başında pratik uygulamalar, otopsi yapılırken gözlemci olarak katılmaları, olgu tartışmaları ve seminer saatlerine katılımın sağlanması, adli raporların yazılırken dikkat edilmesi ve uyulması gereken kuralların anlaşılması amaçlanmaktadır .</p>
Değerlendirme Yöntemleri	<p>Staj sonunda teorik(yazılı) ve pratik sınav yapılacaktır.</p>
Önerilen Kaynaklar	<p>1- Cerrahpaşa Tıp Fakültesi Adli Tıp Ders Kitabı, İstanbul Üniversitesi Cerrahpaşa Tıp Fakültesi Yayınları, 2011</p> <p>Cerrahpaşa Tıp Fakültesi Adli Tıp ve Adli Otopsi Ders Kitabı, Prof. Dr Zeki Soysal, S.Murat Eke, A. Sadi Çağdır, İstanbul Üniversitesi Cerrahpaşa Tıp Fakültesi Yayınları, 1999</p> <p>3- Birinci Basamakta Adli Tıp El Kitabı Prof. Dr. Sermet Koç, Dr.Öğr.Üyesi Muhammed Can, İstanbul Tabip Odası,2011</p>

I. HAFTA

PAZARTESİ	Ders	A	B	C	Öğrenme Düzeyi	Öğrenme Üyesi
09.00-09.50	Adli Tıbbın Önemi					Dr. Ali Yıldırım
10.00-10.50	Adli Tıbbın Teşkilatı					Dr. Ali Yıldırım
11.00-11.50	Hekimlerin Yasal Sorumlulukları					Dr. Ali Yıldırım
13.00-13.50	Agoni-Ölüm					Dr. Celal Bütün
14.00-14.50	Beyin Ölümü					Dr. Celal Bütün
15.00-15.50	Ölümün Erken Belirtileri					Dr.Celal Bütün
16.00-16.50	Ölümün Geç Belirtileri-Ölü Morluğu					Dr.Celal Bütün
SALI						
09.00-09.50	Ölü Katılığı					Dr.Celal Bütün
10.00-10.50	Ölü Çürümesi					Dr. Celal Bütün
11.00-11.50	Ölüm Zamanının Tespiti					Dr. Celal Bütün
13.00-14.50	Keşif Muayenesi					Dr. Fatma Yücel Beyaztaş
15.00-16.50	Kimlik Tespiti					Dr. Fatma Yücel Beyaztaş
ÇARŞAMBA						
09.00-11.50	Adli Otopsi					Dr. Fatma Yücel Beyaztaş
13.00-16.50	Otopsi Pratiği					Dr. Ali Yıldırım
PERŞEMBE						
09.00-09.50	Kuşkulu Ölümler-İnhibisyon					Dr. Fatma Yücel Beyaztaş
10.00-10.50	Yaralar Genel Bilgiler					Dr. Ali Yıldırım
11.00-11.50	Künt (ezici) Alet Yaraları					Dr. Ali Yıldırım
13.00-13.50	Kesici, Delici Alet Yaraları					Dr. Ali Yıldırım

14.00-14.50	Kesici, Delici Alet Yaraları					Dr. Ali Yıldırım
15.00-15.50	Kesici, Ezici Alet Yaraları					Dr. Ali Yıldırım
16.00-16.50	Yanık					Dr.Üyesi Celal Bütün
CUMA						
09.00-09.50	Kafa Travmaları					Dr. Fatma Yücel Beyaztaş
10.00-10.50	Elektrik Yaraları- Yıldırım Çarpması					Dr. Fatma Yücel Beyaztaş
11.00-11.50	Ateşli Silah Yaraları					Dr. Fatma Yücel Beyaztaş
13.00-16.50	Otopsi Pratiği					Dr. Fatma Yücel Beyaztaş

II.HAFTA

PAZARTESİ	Ders	A	B	C	Öğrenme Düzeyi	Öğrenme Üyesi
09.00-10.50	Adli Rapor Düzenlenmesi					Dr. Ali Yıldırım
11.00-11.50	Asfiksiler Genel Bilgiler					Dr. Celal Bütün
13.00-13.50	Ası					Dr. Celal Bütün
14.00-14.50	Elle-Bağla Boğma					Dr. Celal Bütün
15.00-15.50	Suda Boğulma					Dr. Celal Bütün
16.00-16.50	Tıkama-Tıkanma Tipi Asfiksiler					Dr. Celal Bütün
SALI						
09.00-09.50	İnsan Hakları İhlalleri					Dr. Fatma Yücel Beyaztaş
10.00-10.50	Aile İçi Şiddet					Dr. Fatma Yücel Beyaztaş
11.00-11.50	Kadına Yönelik Şiddet					Dr. Ali Yıldırım
13.00-16.50	ADLİ RAPOR PRATİĞİ					Dr. Ali Yıldırım
ÇARŞAMBA						
09.00-10.50	Çocuk İstismarı ve İhmali					Dr. Ali Yıldırım
11.00-11.50	Adli Toksikoloji					Dr. Celal Bütün
13.00-13.50	Alkol Muayenesi					Dr. Celal Bütün
14.00-14.50	Alkol-Madde Bağımlılığı ve Hukuki Sorunlar					Dr. Ali Yıldırım
15.00-16.50	Cinsel Saldırıları					Dr. Celal Bütün
PERŞEMBE						
09.00-09.50	Adli Psikiyatri					Dr. Celal Bütün
10.00-10.50	Hukuki Ehliyet					Dr. Celal Bütün
11.00-11.50	Ceza Ehliyeti					Dr. Celal Bütün
13.00-16.50	ADLİ RAPOR PRATİĞİ					Dr. Celal Bütün
CUMA						
10.00	SINAV					

SİVAS CUMHURİYET ÜNİVERSİTESİ TIP FAKÜLTESİ
ADLİ TIP ANABİLİM DALI STAJYER UYGULAMA KARNESİ

Sayın Stajyer Dr:

Adli Tıp Anabilim Dalı öğretim üyeleri adına, bölüm içi staj programımız sonunda aşağıda tanımlı beceri ve tutumları kazanmış olmanızı bekliyoruz. Staj süresi boyunca, tanımlı faaliyetleri öğretim elemanları veya anabilim dalı asistanları gözetim ve eşliğinde gerçekleştirdiğinizi kaşe-imza ile kayıt altına almak durumundasınız. Aşağıda tanımlı zorunlu işlemlerden 60, ek işlemlerden maksimum 40 olmak üzere 100 puan üzerinden değerlendirmeniz yapılacaktır. Zorunlu işlemlerden birinin eksikliği toplam işlem puanınızın sıfır olarak değerlendirilmesine yol açacaktır. Bu durumda, staj ya da bütünleme sınavına alınmayacağınızı önemle hatırlatmak isteriz. Bu staj karnesinde tanımlı beceri ve tutumlar, tam olarak gerçekleştirilmesi durumunda, staj sonu final notunuza en az 10 (on) puan (100 üzerinden) şeklinde katkıda bulunacaktır.

Başarı dileklerimizle.

Prof. Dr. Fatma YÜCEL BEYAZTAŞ, Doç. Dr. Ali YILDIRIM, Doç. Dr. Celal BÜTÜN

ZORUNLU İŞLEMLER	Puan	Tarih (LH açıklama)	Onay
Bir adet adli ölü muayenesine gözlemci olarak katılım veya adli ölü muayenesi raporu düzenleme*	15		
Bir adet adli otopsi işlemine gözlemci olarak katılım veya adli otopsi raporu düzenleme*	15		
Üç adet değişik konulardan (trafik kazası, darp, vs.) adli rapor düzenleme	15		
Cinsel saldırı raporu düzenleme	15		
Zorunlu İşlemler Toplam Puan			

EK İŞLEMLER	Puan	Tarih (LH açıklama)	Onay
Bir adet daha adli ölü muayenesine gözlemci olarak katılım veya adli ölü muayenesi raporu düzenleme*	15		
Bir adet daha adli otopsi işlemine gözlemci olarak katılım veya adli otopsi raporu düzenleme*	15		
Klinik içi bilimsel faaliyetlere katılım	10		
Stajdaki tüm yoklamalarda eksiksiz bulunabilme	10		
Ek İşlemler Toplam Puan			

Staj süresince adli ölüm veya adli otopsi işlemi gerçekleşmemişse alternatif uygulama yapılmasına karar verilir.

Karar (Puan) :

Tarih :

“ANESTEZİYOLOJİ VE REANİMASYON” STAJ AMAÇ VE PROGRAM ÇIKTILARI

Staj Kodu	TIP5008
Adı	ANESTEZİYOLOJİ VE REANİMASYON
Staj Yılı	5
Staj Süresi	15 iş günü (3 hafta)
Teorik Ders Saati	46
Uygulamalı Ders Saati	35
AKTS Kredisi	5
Staj Sorumlusu	Dr.Öğr. Üyesi Oğuz Gündoğdu
Staj İçeriği	Stajyerler sorumlu öğretim görevlisinin gözetiminde staj süresi içerisinde günlük pratikte yapabilmeleri gereken konuları öğrenerek öğretim üyesi eşliğinde uygularlar. Temel anestezi pratiğinde yer alan mekanizmaları, yöntemleri ve ilaçları öğrenirler. Ameliyathanede bizzat anestezi uygulamalarını görerek, uygulamaya katılırlar. Yoğun bakımda en sık karşılaşılan konuları öğrenirler ve yoğun bakım vizitlerine katılarak hastaya yaklaşımı öğrenirler. Postoperatif ağrılı hastaya genel yaklaşımı gözlemlerler. Kendilerine önceden belirtilen kaynaklardan ve notlardan teorik çalışma yaparlar.
Staj Amacı	UÇEP 2020 programının amaçlarına uygun olarak bu staj sırasında stajyerlerin anestezi öncesi hasta muayenesini, havayolu değerlendirmesi ve endotrakeal entübasyonu, anestezi ilaçları, genel anesteziyi, rejyonel anesteziyi, oksijen tedavisini, monitorizasyonu, erişkin ve pediatrik temel ve ileri yaşam desteğini, sıvı elektrolit tedavisini, kan transfüzyonunu, asit baz dengesi ve kan gazı değerlendirmesini, sepsisi, ARDS'yi, zehirlenmeleri, yapay solunumu, postoperatif ağrılı hasta yaklaşımını içeren bilgileri teorik ve pratik olarak öğrenmelerini sağlamak, gerekli temel ve acil müdahaleleri öğretmek.
Öğrenim Çıktıları	Staj programının sonunda stajyerlerin anestezi uygulama yöntemlerini ve mekanizmalarını özetleyebilmesi, hastanın preanestezi ve havayolu muayenesini yapabilmesi, entübasyon, monitorizasyon gibi anesteziye temel işlemleri anlaması, uygulayabilmesi, acil durumlarda hastaya gerekli basit yaklaşımı yapabilmesi, yoğun bakımda hastaya temel yaklaşımı öğrenebilmesi, postoperatif ağrılı hasta temel yaklaşımını özetleyebilmesi beklenir.
Öğretme Yöntemleri	Görsel araçlar kullanılarak (projektor) interaktif anlatım; poliklinik-yataklı servis ve ameliyathanede hasta başında yapılacak uygulamalar yanı sıra belirli kaynaklara yönlendirerek çalışmalarının sağlanmasıdır.
Değerlendirme Yöntemleri	Staj sonunda teorik(yazılı), pratik ve sözlü sınav yapılacaktır.
Önerilen kaynaklar	Klinik Anesteziyoloji (Lange), Klinik Anestezi (Dr.Z. Kayhan) Ders notları

Pazartesi	Ders	A	B	C	Öğrenme Düzeyi	Öğretim Üyesi
08.00-09.45	Kliniğin tanıtılması (P)				-	Dr. Oğuz Gündoğdu
10.00-10.45	Oksijen tedavisi ve karbondioksit	294	A10 A31 A107		K	Dr. Onur AVCI
11.00-11.45	Oksijen tedavisi ve karbondioksit	294	A10 A31 A107		K	Dr. Onur Avcı
13.30-14.20	Preoperatif hasta değerlendirilmesi	Ans	B15 C6 C9 C10	A1 B3 B10 B13 B19 C2	3	Dr. Oğuz Gündoğdu
14.30-15.20	Preoperatif hasta değerlendirilmesi	Ans	A18 A19	A1 B3 B10B13 B19 C2	3	Dr. Oğuz Gündoğdu
15.30-16.30	Hasta başı eğitim (P)			B3 B10 B19E45 E51	3	Dr. Onur Avcı
Salı						
08.00-09.45	Hasta başı eğitim (P)			B19 E45 E51	3	Dr. Oğuz Gündoğdu
10.00-10.45	Monitorizasyon	Ans	C11	B19 E45 E51	ÖnT-K-A	Dr. Oğuz Gündoğdu
11.00-11.45	Monitorizasyon	Ans	C11	B19 E45 E51	ÖnT-K-A	Dr. Oğuz Gündoğdu
13.30-14.20	İnhalasyon Anestezikleri	146 Ans	C9		T	Dr. A.Cemil İsbir
14.30-15.20	İnhalasyon Anestezikleri	146 Ans	C9		T	Dr. A.Cemil İsbir
15.30-16.30	Hasta başı eğitim (P)			B3 B10 B19E45 E51	3	Dr. A.Cemil İsbir
Çarşamba						
08.00-09.45	Seminer					
10.00-10.45	Genel Anestezi	Ans	C6 C9	B5	T - 3	Dr. A Cemil İsbir
11.00-11.45	Genel Anestezi	Ans	C6 C9	B5	T - 3	Dr. A Cemil İsbir
13.30-14.20	Yapay Solunum	294	C9		A	Dr. Sinan Gürsoy
14.30-15.20	Yapay Solunum	294	C9		A	Dr. Sinan Gürsoy
15.30-16.30	Hasta başı eğitim (P)			B3 E3 E17		Dr. Sinan Gürsoy
Perşembe						
08.00-09.45	Hasta başı eğitim (P)			B3 E3 E17		Dr. A Cemil İsbir
10.00-10.45	Havayolu kontrolü ve Endotrakeal Entübasyon	Ans	C6 C9	B3 E3 E17	3	Dr. Onur Avcı
11.00-11.45	Havayolu kontrolü ve Endotrakeal Entübasyon	Ans	C6 C9	B3 E3 E17	3	Dr. Sinan Gürsoy
13.30-14.20	Postoperatif Ağrı	Ans	C9	A2 B10	T	Dr. Sinan Gürsoy
14.30-15.20	Ağrı	Ans	C9	A1	T	Dr. Sinan Gürsoy
15.30-16.30	Ağrı	Ans	C9	A1	T	Dr. Sinan Gürsoy
Cuma						
08.00-09.45	Hasta başı eğitim (P)			B3 E3 E17	3	Dr. A Cemil İsbir
10.00-10.45	Temel yaşam desteği	26 165	A10 A14C9	B5 B10 B19E60 F1 F9	TT-A-4	Dr. Oğuz Gündoğdu
11.00-11.45	Temel yaşam desteği	26 165	A10 A14 C9	B5 B10 B19 E60 F1 F9	TT-A-4	Dr. Oğuz Gündoğdu
13.30-14.20	Hasta başı eğitim (P)			B3 E3 E17	3	Dr. Sinan Gürsoy
14.30-15.20	Hasta başı eğitim (P)			B3 E3 E17	3	Dr. Sinan Gürsoy
15.30-16.30	Hasta başı eğitim (P)			B5 B10 B19E60 F1 F9	3	Dr. Sinan Gürsoy

Pazartesi	Ders	A	B	C	Öğrenme Düzeyi	Öğretim Üyesi
08.00-09.45	Hasta başı eğitim (P)			B5 B10 B19E60 F1 F9	3	Dr. Oğuz Gündoğdu
10.00-10.45	Opioid analjezikler	146 Ans	A59 B3 C9		ÖnT	Dr. Sinan Gürsoy
11.00-11.45	Opioid analjezikler	146 Ans	A59 B3 C9		ÖnT	Dr. Sinan Gürsoy
13.30-14.20	Kas Gevşemesi	Ans	A59		T	Dr. İclal Özdemir Kol
14.30-15.20	Hasta başı eğitim (P)			B5 B10 B19 E60 F1 F9	3	Dr. A.Cemil İsbir
15.30-16.30	Hasta başı eğitim (P)			B5 B10 B19E60 F1 F9	3	Dr. A.Cemil İsbir
Salı						
08.00-09.45	Hasta başı eğitim (P)			B5 B10 B19 E60 F1 F9	3	Dr. Onur Avcı
10.00-10.45	Kas Gevşemesi	Ans	A59	-	T	Dr. İclal Özdemir Kol
11.00-11.45	Kas Gevşeticiler	146 Ans	A59		T	Dr. İclal Özdemir Kol
13.30-14.20	Hasta başı eğitim (P)			E3 E9 E17	3	Dr. A.Cemil İsbir
14.30-15.20	Kan ve kan ürünleri, kan tranfüzyonu	167 301	A6 A68	D19	TT-3	Dr. A.Cemil İsbir
15.30-16.30	Hasta başı eğitim (P)			E3 E9 E17 E33 E45 E51	3	Dr. Onur Avcı
Çarşamba						
08.00-09.45	Seminer					
10.00-10.45	Rejyonel Anestezi	Ans	A94 A95 C6 C9 C11		T	Dr. Onur Avcı
11.00-11.45	Rejyonel Anestezi	Ans	A94 A95 C6 C9 C11		T	Dr. Onur Avcı
13.30-14.20	Kas gevşeticiler	146 Ans	A59		T	Dr. İclal Özdemir Kol
14.30-15.20	Hasta başı eğitim (P)			E3 E9 E17 E33	3	Dr. İclal Özdemir Kol
15.30-16.30	Hasta başı eğitim (P)			E3 E9 E17 E33 E45 E51	3	Dr. İclal Özdemir Kol
Perşembe						
08.00-09.45	Hasta başı eğitim (P)			E3 E9 E17	3	Dr. A.Cemil İsbir
10.00-10.45	Lokal Anestezikler	146 Ans	A59 C9		T	Dr. Onur Avcı
11.00-11.45	Lokal Anestezikler	146 Ans	A59 C9		T	Dr. Onur Avcı
13.30-14.20	Pediyatrik yaşam desteği	26 165	A10 A14 C9	B5 B10 B19 E60 F1 F9	TT-A-4	Dr. İclal Özdemir Kol
14.30-15.20	Pediyatrik yaşam desteği	26 165	A10 A14 C9	B5 B10 B19 E60 F1 F9	TT-A-4	Dr. İclal Özdemir Kol
15.30-16.30	Hasta başı eğitim (P)			E3 E9 E17 E33 E45 E51	3	Dr. Sinan Gürsoy
Cuma						
08.00-09.45	Hasta başı eğitim (P)			A1 B3 E3 E17	3	Dr. İclal Özdemir Kol
10.00-10.45	İntravenöz Anestezikler	146 Ans	A59 C9		Ön T	Dr. Sinan Gürsoy
11.00-11.45	İntravenöz Anestezikler	146 Ans	A59 C9		Ön T	Dr. Sinan Gürsoy
13.30-14.20	Erişkin İleri Yaşam Desteği	26 165	A10 A14 C9	B5 B10 B19 E60 F1 F9	TT-A-4	Dr. Oğuz Gündoğdu

14.30-15.20	Erişkin İleri Yaşam Desteği	26 165	A10 A14 C9	B5 B10 B19 E60 F1 F9	TT-A-4	Dr. Oğuz Gündoğdu
15.30-16.30	Hasta başı eğitim (P)			E3 E9 E17 E33 E45 E51	3	Dr. Oğuz Gündoğdu

III. HAFTA

Pazartesi	Ders	A	B	C	Öğrenme Düzeyi	Öğretim Üyesi
08.00-09.45	Hasta başı eğitim (P)			A1 B3 E3 E17	3	Dr. Sinan Gürsoy
10.00-10.45	Kan ve kan ürünleri, kan tranfüzyonu	167 301	A6 A68	D19	TT-3	Dr. A.Cemil İsbir
11.00-11.45	Hasta başı eğitim (p)			E3 E9 E17		Dr. Oğuz Gündoğdu
13.30-14.20	Hasta başı eğitim (p)			E3 E9 E17		Dr. Oğuz Gündoğdu
14.30-15.20	Hasta başı eğitim (P)			A1 B3 E3 E17	3	Dr. İclal Özdemir Kol
15.30-16.30	Hasta başı eğitim (P)			A1 B3 E3 E17	3	Dr. İclal Özdemir Kol
Salı						
08.00-09.45	Hasta başı eğitim (P)			E3 E9 E17E33 E45 E51	3	Dr. İclal Özdemir Kol
10.00-10.45	Postoperatif Ağrı	Ans	C9	A2 B10	T	Dr. Sinan Gürsoy
11.00-11.45	Hasta başı eğitim (P)			A1 B3 E3 E17	3	Dr. Onur Avcı
13.30-14.20	Hasta başı eğitim (P)			E3 E9 E17E33 E45 E51	3	Dr. Onur Avcı
14.30-15.20	Hasta başı eğitim (P)			A1 B3 E3 E17	3	Dr. Onur Avcı
15.30-16.30	Hasta Başı eğitim (P)			E3 E9 E17	3	Dr. Oğuz Gündoğdu
Çarşamba						
08.00-09.45	Seminer					
10.00-10.45	Sepsis	283	A11 A55 C9		T-A	Dr. İclal Özdemir Kol
11.00-11.45	Sepsis	283	A11 A55 C9		T-A	Dr. İclal Özdemir Kol
13.30-14.20	ARDS	31	A31 A52 C9		A	Dr. Sinan Gürsoy
14.30-15.20	ARDS	31	A31 A52 C9		A	Dr. Sinan Gürsoy
15.30-16.30	Hasta başı eğitim (P)			A1 B3 E3 E17	3	Dr. A.Cemil İsbir
Perşembe						
08.00-09.45	Hasta başı eğitim (P)			A1 B3 E3 E17	3	Dr. Oğuz Gündoğdu
10.00-10.45	İV Anestezikler	34	C9	D19	A-3	Dr Sinan Gürsoy
11.00-11.45	İV Anestezikler	34	C9	D19	A-3	Dr. Sinan Gürsoy
13.30-14.20	Hasta başı eğitim (P)			E3 E9 E17	3	Dr. İclal Özdemir Kol
14.30-15.20	Hasta başı eğitim (P)			E3 E9 E17	3	Dr. Onur Avcı
15.30-16.30	Hasta başı eğitim (P)			A1 B3 E3 E17	3	Dr. Oğuz Gündoğdu
Cuma						
09.00-09.45	Yazılı Sınav					
10.00-11.45	Sözlü Sınav					

SİVAS CUMHURİYET ÜNİVERSİTESİ TIP FAKÜLTESİ
ANESTEZİYOLOJİ VE REANİMASYON ANABİLİM DALI STAJYER UYGULAMA KARNESİ

Sayın Stajyer Dr:

Anesteziyoloji ve Reanimasyon Anabilim Dalı öğretim üyeleri adına, bölüm içi staj programınız sonunda aşağıda tanımlı beceri ve tutumları kazanmış olmanızı bekliyoruz. Staj süresi boyunca, tanımlı faaliyetleri öğretim üyeleri veya anabilim dalı araştırma görevlileri gözetim ve eşliğinde gerçekleştirdiğinizi kaşe-imza ile kayıt altına almak durumundasınız. Yapılması gereken sayı parantez içinde belirtilmiştir. Aşağıda tanımlı zorunlu işlemlerden 60, ek işlemlerden maksimum 40 olmak üzere 100 puan üzerinden değerlendirmeniz yapılacaktır. Zorunlu işlemlerden birinin eksikliği toplam işlem puanınızın sıfır olarak değerlendirilmesine yol açacaktır. Bu durumda staj ya da bütünleme sınavına alınmayacağınızı önemle hatırlatmak isteriz. Bu staj karnesinde tanımlı beceri ve tutumlar, tam olarak gerçekleştirilmesi durumunda, staj sonu final notunuza en az 10 (on) puan (100 üzerinden) şeklinde katkıda bulunacaktır.

Başarı Dileklerimizle

ZORUNLU İŞLEMLER	Puan	Tarih	Onay
Preoperatif muayene ve hasta ile iletişim (3 adet)	10		
Ambu / maske ile ventilasyon (2 adet)	10		
Endotrakeal entübasyon (2 adet)	10		
Monitorizasyon ve hasta takibi (3 adet)	10		
Rejyonel anestezi uygulaması görme (2 adet)	5		
Algoloji poliklinik/kliniğe hasta değerlendirme (2 adet)	5		
Yoğun bakımda hasta hazırlayarak vizitte sunma (1 adet)	5		
Intravenöz girişim (2 adet)	5		
Zorunlu işlemler Toplam Puanı			
EK İŞLEMLER			
Tüm derslere katılım	10		
IV ilaç, mayi veya kan ürünleri hazırlama	5		
Yoğun bakımda hasta değerlendirme	5		
Nöbete kalma (telafi hariç 22'ye kadar)	10		
Nöbete kalma (telafi hariç 22'ye kadar)	10		
Ek işlemler Toplam Puanı			

Karar (Puan) :

Tarih :

“BEYİN VE SİNİR CERRAHİSİ” STAJ AMAÇ VE PROGRAM ÇIKTILARI

Staj Kodu	TIP5007
Adı	Beyin ve Sinir Cerrahisi
Staj Yılı	5
Staj Süresi	15 iş günü (3 hafta)
Teorik Ders Saati	56
Uygulamalı Ders Saati	42
AKTS Kredisi	5
Staj Sorumlusu	Prof. Dr. Ünal ÖZÜM
Staj İçeriği	Stajyerler sorumlu öğretim görevlisinin gözetiminde staj süresi içerisinde günlük pratikte yapabilmeleri gereken beyin ve sinir cerrahisi muayene ve yöntemlerini öğrenir. Ayrıca gözlemleri gereken muayene ve yöntemlerini kendilerinden sorumlu öğretim üyesinin hasta muayenesi sırasında değerlendirir ve yorumlarlar. Her gün teorik ders, hasta başında poliklinik izlemleri, yatan olguya yönelik olgu tartışmaları sorumlu öğretim görevlisi ile birlikte yapılır. Staj süresince klinikte gerçekleşen seminer ve makale saatlerine gözlemci olarak katılırlar. Ayrıca stajyerlerin sorumlu öğretim görevlileri ile birlikte uygun görülen sayıda (öğrenci sayısına göre 2ve /veya 3) ve günlük pratikte sık karşılaşılabilecekleri düşünülen konularda seminer hazırlayıp sunum yapmaları sağlanır.
Staj Amacı	UÇEP 2020 programının amaçlarına uygun olarak bu staj sırasında stajyerlerin beyin ve sinir cerrahisi muayene yöntemlerini, nörolojik filmlerin bakılması ve yorumlanması, intrakranial kanama şekilleri ve tedavileri, konjenital anomalileri, periferik sinir hastalıklarını, intrakranial ve spinal benign ve malign tümörlerini, beyin ve sinir cerrahisi acillerini tanı ve tedavilerini içeren teorik bilgilerin verilmesi ve pratik yaklaşımların izlenmesidir.
Öğrenim Çıktıları	Staj programının sonunda stajyerlerin beyin ve sinir cerrahisi acillerini tanıyabilmesi, yenidoğan konjenital anomalilerini tanıyabilmeli ve yaklaşımlarını özetleyebilmeli, intrakranial ve spinal tümörleri ve benign lezyonlarını tanıyabilmeli ve yaklaşımlarını özetleyebilmeli, periferik sinir hastalıklarını tanıyabilmeli ve yaklaşımlarını özetleyebilmelidir.
Öğretme Yöntemleri	Görsel araçlar kullanılarak (slayt) interaktif anlatım; poliklinik-yataklı servis ve ameliyathanede hasta başında yapılacak pratik dersler yanı sıra olgu sunumlarını da içeren soru ve cevap saati çalışmalarının yapılması, makale ve seminer saatlerine katılımın sağlanması ve seminer hazırlayarak hastalıklara yaklaşım algoritmalarının anlaşılmasını sağlamaktır
Değerlendirme Yöntemleri	Staj sonunda teorik(yazılı), pratik ve sözlü sınav yapılacaktır.
Önerilen kaynaklar	Temel Nöroşirürji Cilt1-2, Türk Nöroşirürji Yayınları No:10. Prof. Dr. Ender Korfalı, Prof. Dr. Mehmet Zileli. 2010 Pediatrik Nöroşirürji, Türk Nöroşirürji Yayınları No:15. Prof. Dr. M. Kemali Baykaner, Prof. Dr. Yusuf Erşahin, Prof. Dr. M. Saffet Mutluer, Prof. Dr. M. Memet Özek. 2014 Resimli Açıklamaları İle Nöroloji ve Nöroşirürji, Nobel Tıp Kitapevleri. Kenneth W. Lindsay, Lan Bone, Robin Callander. 2000 Temel Nöroşirürji, Hacettepe Yayınları. Prof. Dr. Kemal Benli. 2004.

I. HAFTA

Pazartesi	Ders	A	B	C	Öğrenme Düzeyi	Öğretim Üyesi
10.00-12.00	Kliniğin tanıtılması (P)					
13.00-13.50	Klinik Nöroanotomi (Kranial)	B3	E21		3	Dr.Burçak SÖYLEMEZ
14.00-15.50						
Salı						
09.00-10.00	Vizit					
10.00-12.00	Klinik çalışma					
13.00-13.50	Nörolojik Muayene			C	A	Dr.Ünal Özüm
14,00-14.50	Nöroradyoloji I			C	A	Dr.Ünal Özüm
15.00-15.50	Nöroradyoloji II			C	A	Dr.Ünal Özüm
Çarşamba						
09.00-10.00	Vizit - Konsey					
10.00-12.00	Klinik Çalışma					
13.00- 15.50	KİBAS			C	A	Dr.Mustafa Karademir
14.00-14.50	Beyin Ödemi			C	A	Dr.Mustafa Karademir
15.00-15.50	Beyin Herniasyonları			C	A	Dr.Mustafa Karademir
Perşembe						
09.00-10.00	Vizit					
10.00-12.00	Klinik Çalışma					
13.00-13.50	Kafa Travması I			C	A	Dr.Mustafa Karademir
14.00-14.50	Kafa Travması II			C	A	Dr.Mustafa Karademir
15.00-15.50	Kafa Travması III			C	A	Dr.Mustafa Karademir
Cuma						
09.00-10.00	Vizit					
10.00-12.00	Klinik Çalışma					
13.00-13.50	Hidrocefali			C	ÖnT	Dr.Ünal Özüm
14.00-14.50	Orta Hat Kapanma Defektleri I			C	T.K.	Dr.Ünal Özüm
15.00-15.50	Orta Hat Kapanma Defektleri II			C	T.K.	Dr.Ünal Özüm

II. HAFTA

Pazartesi	Ders	A	B	C	Öğrenme Düzeyi	Öğretim Üyesi
09.00-10.00	Vizit					
10.00-12.00	Klinik Çalışma					
13.00-13.50	Nöropatoloji I		A	D		Dr.Reyhan Eğilmez
14.00-14.50	Nöropatoloji II		A	D		Dr.Reyhan Eğilmez
15.00-15.50						
Salı						
09.00-10.00	Vizit					
10.00-12.00	Klinik Çalışma					
13.00-13.50	Kanamalı BDH I			C	A	Dr. Ünal Özüm
14.00-14.50	Kanamalı BDH II			C	A	Dr. Ünal Özüm
15.00-15.50	Kanamalı BDH III			C	A	Dr. Ünal Özüm
Çarşamba						
09.00-10.00	Vizit Konsey					
10.00-12.00	Klinik Çalışma					
13.00-13.50	Kafa içi Tümörler I			C	ÖnT	Dr.H.Can KÜÇÜKYILDIZ
14.00-14.50	Kafa içi Tümörler II			C	ÖnT	Dr.H.Can KÜÇÜKYILDIZ
15.00-15.50	Kafa içi Tümörler III			C	ÖnT	Dr.H.Can KÜÇÜKYILDIZ
Perşembe						
09.00-10.00	Vizit					
10.00-12.00	Klinik Çalışma					
13.00-13.50	MSS'nin Bulaşıcı Hastalıkları I			C	A	Dr.Burçak SÖYLEMEZ
14.00-14.50	MSS'nin Bulaşıcı Hastalıkları II			C	A	Dr.Burçak SÖYLEMEZ
15.00-15.50	MSS'nin Bulaşıcı Hastalıkları III			C	ÖnT-K	Dr.Burçak SÖYLEMEZ
Cuma						
09.00-10.00	Vizit					
10.00-12.00	Klinik Çalışma					
13.00-13.50	Klinik Nöroanotomi (Spinal)					Dr.H.Can KÜÇÜKYILDIZ
14.00-14.50						
15.00-15.50						

III. HAFTA

Pazartesi	Ders	A	B	C	Öğrenme Düzeyi	Öğretim Üyesi
09.00-10.00	Vizit					
10.00-12.00	Klinik Çalışma					
13.00-13.50	Servikal Stenoz ve Disk Hernisi			C	ÖnT-K	Dr.H.Can KÜÇÜKYILDIZ
14.00-14.50	Torakal Stenoz ve Disk Hernileri			C	ÖnT-K	Dr.H.Can KÜÇÜKYILDIZ
15.00-15.50	Lomber Stenoz ve Disk Hernisi			C	ÖnT-K	Dr.H.Can KÜÇÜKYILDIZ
Salı						
09.00-10.00	Vizit					
10.00-12.00	Klinik Çalışma					
13.00-13.50	Tuzak Nöropatiler			C	T	Dr.Burçak SÖYLEMEZ
14.00-14.50	Periferik Sinir Travmaları I			C	A	Dr.Burçak SÖYLEMEZ
15.00-15.50	Periferik Sinir Travmaları II			C	A	Dr.Burçak SÖYLEMEZ
Çarşamba						
09.00-10.00	Vizit-Konseyl					
10.00-12.00	Klinik Çalışma					
13.00-13.50	Omurilik-Omurga Travmaları I					Dr. Ünal Özüm
14.00-14.50	Omurilik-Omurga Travmaları II					Dr.Ünal Özüm
15.00-15.50	Omurilik-Omurga Travmaları III					Dr.Ünal Özüm
Perşembe						
09.00-10.00	Vizit					
10.00-12.00	Klinik Çalışma					
13.00-13.50	Omurilik-Omurga Tümörleri I			C	ÖnT	Dr.Burçak SÖYLEMEZ
14.00-14.50	Omurilik-Omurga Tümörleri II			C	ÖnT	Dr.Burçak SÖYLEMEZ
15.00-15.50	Omurilik-Omurga Tümörleri III			C	ÖnT	Dr.Burçak SÖYLEMEZ
Cuma						
09.00-12.00	Sözlü Sınav					

**SİVAS CUMHURİYET ÜNİVERSİTESİ TIP
FAKÜLTESİ
BEYİN VE SİNİR CERRAHİSİ STAJYER UYGULAMA KARNESİ**

Sayın Stajyer Dr:

Beyin ve Sinir Cerrahisi öğretim üyeleri adına, bölüm içi staj programınız sonunda aşağıda tanımlı beceri ve tutumları kazanmış olmanızı bekliyoruz. Staj süresi boyunca, tanımlı faaliyetleri öğretim üyeleri veya anabilim dalı asistanları gözetim ve eşliğinde gerçekleştirdiğinizi kaşe-imza ile kayıt altına almak durumundasınız. Aşağıda tanımlı zorunlu işlemlerden 60, ek işlemlerden maksimum 40 olmak üzere 100 puan üzerinden değerlendirmeniz yapılacaktır. Zorunlu işlemlerden birinin eksikliği toplam işlem puanınızın sıfır olarak değerlendirilmesine yol açacaktır. Bu durumda staj ya da bütünleme sınavına alınmayacağınızı önemle hatırlatmak isteriz. Bu staj karnesinde tanımlı beceri ve tutumlar, tam olarak gerçekleştirilmesi durumunda, staj sonu final notunuza en az 14 (ondört) puan (100 üzerinden) şeklinde katkıda bulunacaktır. Başarı Dileklerimizle

ZORUNLU İŞLEMLER	Puan	Tarih	Onay
İlk yatışında hazırladığı 1.hastayı öğretim üyesi vizitinde sunmak	15		
Hastasının radyolojik bulgularını asistan-öğretim üyesiyle değerlendirebilmek	15		
Hazırladığı hastanın tedavi planı (ilaç dışı öneriler) üzerine karar verebilmek	15		
Poliklinik hastasında nörolojik muayene yapabilme ve yorumlayabilmek	15		
Zorunlu işlemler Toplam Puanı			
EK İŞLEMLER			
İlk yatışında hazırladığı 2.hastayı öğretim üyesi vizitinde sunmak	10		
1. Nöbete kalma (telafi hariç, 22'ye kadar)	10		
2. Nöbete kalma (telafi hariç, 22'ye kadar)	10		
Lomber ponksiyon işlemine aktif katılmak/ izlemek	10		
Ventriküler kateter takılmasını izlemek	10		
Klinik içi bilimsel faaliyetlere katılmak	10		
BSC konseylerine katılmak	10		
BSC Ameliyatı izlemek	10		
Ek işlemler Toplam Puanı			

Karar (Puan) :

Tarih :

“DERMATOLOJİ” STAJ AMAÇ VE PROGRAM ÇIKTILARI

Staj Kodu Adı	TIP5001 DERMATOLOJİ
Staj Yılı	5
Staj Süresi	15 iş günü (3 hafta)
Teorik Ders Saati	46
Uygulamalı Ders Saati	34
Staj Kredisi	5
Staj İçeriği	Stajyerler sorumlu öğretim görevlisinin gözetiminde staj süresi içerisinde günlük pratikte yapabilmeleri gereken dermatolojik muayene ve yöntemlerini öğrenir. Ayrıca gözlemeleri gereken muayene ve yöntemlerini kendilerinden sorumlu öğretim üyesinin hasta muayenesi sırasında değerlendirir ve yorumlar. Her gün teorik ders, hasta başında poliklinik izlemleri, yatan olguya yönelik olgu tartışmaları sorumlu öğretim görevlisi ile birlikte yapılır. Staj süresince klinikte gerçekleşen seminer ve makale saatlerine gözlemci olarak katılırlar. Ayrıca stajyerlerin sorumlu öğretim görevlileri ile birlikte uygun görülen sayıda (öğrenci sayısına göre 2ve /veya 3) ve günlük pratikte sık karşılaşılabilecek konularda seminer hazırlayıp sunum yapmaları sağlanır.
Staj Amacı	UÇEP 2020 programının amaçlarına uygun olarak bu staj sırasında stajyerlerin dermatolojik muayene yöntemlerini, derinin histopatoloji ve fizyolojisini, derinin viral-bakteriyel- mantar- paraziter hastalıklarının tanı ve tedavisini, derinin benign- premalign-malign tümörlerinin tanı- tedavi ve hasta bilgilendirilmesini yapabilmeleri, döküntülü ve/veya kaşıntılı hastaya yaklaşım, dermatolojik hastalıklara yönelik lokal ve sistemik tedavi kullanımının öğrenilmesi, derideki renk değişikliklerinin değerlendirilmesi, gebelikte gelişebilecek deri değişikliklerinin ve dermatozların değerlendirilmesi, tırnaklarda renk ve şekil bozukluklarının değerlendirilmesi, cinsel yolla bulaşabilecek hastalıkların bulgu ve kliniğinin değerlendirilmesi, ağız ve genital bölgedeki ülsere lezyonların değerlendirilmesi, ve dermatolojik acillerinin tanı ve tedavilerini içeren teorik bilgilerin verilmesi ve pratik yaklaşımların izlenmesidir.
Öğrenim Çıktıları	Staj programının sonunda stajyerlerin; dermatoloji acillerini tanıyabilmesi, dermatolojik muayene sonunda hasta değerlendirmesi yapması; nevüs değerlendirmesi ve hastayı bilgilendirmesi yapabilmeleri, deride meydana gelecek fizyolojik değişiklikleri tanıyabilmesi, derinin bakteriyel- paraziter, viral- mantar hastalıklarını değerlendirme-tanıma ve tedavi önerme sürecini yönetmesi, deride döküntü ve kaşıntı ile gelen hastayı değerlendirme- süreci yönetme- tedavi önerme becerisine sahip olması.
Öğretme Yöntemleri	Görsel araçlar kullanılarak (slayt) interaktif anlatım; poliklinik-yataklı servis ve ameliyathanede hasta başında yapılacak pratik dersler yanı sıra olgu sunumlarını da içeren soru ve cevap saati çalışmalarının yapılması, makale ve seminer saatlerine katılımın sağlanması ve seminer hazırlayarak hastalıklara yaklaşım algoritmalarının anlaşılmasını sağlamaktır.
Değerlendirme Yöntemleri	Staj sonunda teorik(yazılı) ve sözlü sınav yapılacaktır.
Önerilen kaynaklar	Dermatoloji. Ed. Y.Tüzün, M.Gürer, S.Serdaroğlu, O.Öğuz, V.Aksungur. Nobel Tıp Kitabevi 2008 Roxburg Sık Görülen Deri Hastalıkları. Çeviri Editörü S.İnalöz. Nobel Tıp Kitabevi 2004. Fitzpatrick'in Renkli Atlası ve Klinik Dermatolojinin Özeti. Ed. K.Wolff, R.Johnson, D.Suurmond. McGraw-Hill 2005.

2022–2023 Eğitim Rehberi

I.HAFTA

Pazartesi	Ders	A	B	C	Öğrenme Düzeyi	Öğretim Üyesi
09.00-09.45	Kliniğin tanıtılması (P)				-	Tüm Öğretim Üyeleri
10.00-10.45	Dermatolojik muayene enstruman ve yöntemleri	A1	B7	C4	4	Dr. Rukiye Güner
11.00-11.45	Hasta başı eğitim (P)					Tüm Öğretim Üyeleri
13.30-14.20	Derinin histopatoloji ve fizyolojisi	C	C	C	3	Dr. Mustafa TOSUN
14.30-15.20	Deri döküntüleri/lezyonlarını tanıma, derinin elementer lezyonları	C	A1 B7	C	4	Dr. Mustafa TOSUN
15.30-16.30	Hasta başı eğitim (P)					Tüm Öğretim Üyeleri
Salı						
09.00-09.45	Bebek bezi dermatiti	41			TT-K	Dr. Rukiye Güner
10.00-10.45	Hasta başı eğitim (P)					Tüm Öğretim Üyeleri
11.00-11.45	Akne vulgaris	9			TT-İ	Dr. Melih Akyol
13.30-14.20	Hasta başı eğitim (P)					Tüm Öğretim Üyeleri
14.30-15.20	Hasta başı eğitim (P)					Tüm Öğretim Üyeleri
15.30-16.30	Derinin benign tümörleri	68			Ön T-K	Dr. Rukiye Güner
Çarşamba						
09.00-09.45	Hasta başı eğitim (P)					Tüm Öğretim Üyeleri
10.00-10.45	Deri ve yumuşak doku enfeksiyonları, abseleri, Derinin bakteriyel enfeksiyonları	69	E12		TT	Dr. Rukiye Güner
11.00-11.45	Dermatolojide topikal tedavi kullanımı	C			4	Dr. Melih Akyol
13.30-14.20	Derinin paraziter hastalıkları	72			TT-K	Dr. Mustafa Tosun
14.30-15.20	Hasta başı eğitim (P)					Tüm Öğretim Üyeleri
15.30-16.30	Atopik Dermatit	73			T-İ	Dr. Melih Akyol
Perşembe						

2022–2023 Eğitim Rehberi

09.00-09.45	Hasta başı eğitim (P)					Tüm Öğretim Üyeleri
10.00-10.45	Psoriasis	271			T	Dr. Mustafa Tosun
11.00-11.45	Liken planus	271			T	Dr. Mustafa TOSUN
13.30-14.20	Hasta başı eğitim (P)					Tüm Öğretim Üyeleri
14.30-15.20	Pitriyazis rosea	271			T	Dr. Rukiye Güner
15.30-16.30	Reaktif dermatozlar, Eritema nodosum	275			T	Dr. Mustafa TOSUN
<i>Cuma</i>						
09.00-09.45	Reaktif dermatozlar, Eritema multiforme	275		-	T	Dr. Melih Akyol
10.00-10.45	Skatrisyel alopesiler	290		-	T	Dr. Rukiye Güner
11.00-11.45	Hasta başı eğitim (P)					Tüm Öğretim Üyeleri
13.30-14.20	Nonskatrisyel alopesiler	290		-	T	Dr. Melih Akyol
14.30-15.20	Vaskülit (kutanöz)	325 130		-	Ön T T	Dr. Melih Akyol
15.30-16.30	Hasta başı eğitim (P)					Tüm Öğretim Üyeleri

2022–2023 Eğitim Rehberi

II. HAFTA

Pazartesi	Ders	A	B	C	Öğrenme Düzeyi	Öğretim Üyesi
09.00-09.45	Öğrenci semineri (Grup1)					Tüm Öğretim Üyeleri
10.00-10.45	Hasta başı eğitim (P)					Tüm Öğretim Üyeleri
11.00-11.45	Hasta başı eğitim (P)					Tüm Öğretim Üyeleri
13.30-14.20	Vitiligo	328		-	T	Dr. Melih Akyol
14.30-15.20	Hasta başı eğitim (P)					Tüm Öğretim Üyeleri
15.30-16.30	Dermatolojide sistemik tedavi kullanımı	C	-	-	3	Dr. Melih Akyol
<i>Salı</i>						
09.00-09.45	Hasta başı eğitim (P)					Tüm Öğretim Üyeleri
10.00-10.45	Derinin viral enfeksiyonları	69		-	TT	Dr. Rukiye Güner
11.00-11.45	Hasta başı eğitim (P)					Tüm Öğretim Üyeleri
13.30-14.20	Derinin mantar hastalıkları	C	C	-	TT	Dr. Mustafa Tosun
14.30-15.20	Derinin premalign tümörleri	68		-	Ön T-K	Dr. Rukiye Güner
15.30-16.30	Hasta başı eğitim (P)					Tüm Öğretim Üyeleri
<i>Çarşamba</i>						
09.00-09.45	Hasta başı eğitim (P)					Tüm Öğretim Üyeleri
10.00-10.45	Derinin malign tümörleri	68			Ön T-K	Dr. Mustafa TOSUN
11.00-11.45	Steven jhonsan sendromu- TEN	275			T	Dr. Melih Akyol
13.30-14.20	Behçet hastalığı	C			ÖnT	Dr. Mustafa TOSUN
14.30-15.20	Seboreik dermatit	73	C		T-İ	Dr. Melih Akyol
15.30-16.30	Hasta başı eğitim (P)					Tüm Öğretim Üyeleri
<i>Perşembe</i>						
09.00-09.45	Kontakt dermatit	73			T-İ	Dr. Rukiye Güner
10.00-10.45	Hasta başı eğitim (P)					Tüm Öğretim Üyeleri
11.00-11.45	Otoimmün büllöz hastalıklar	C		-	Ön T	Dr. Mustafa TOSUN
13.30-14.20	Hasta başı eğitim (P)					Tüm Öğretim Üyeleri
14.30-15.20	Lupus eritematozus	290		-	T ÖnT	Dr. Melih Akyol
15.30-16.30	Hasta başı eğitim (P)					Tüm Öğretim Üyeleri

2022–2023 Eğitim Rehberi

<i>Cuma</i>						
09.00-09.45	Öğrenci semineri (Grup2)					Dr. Melih Akyol
10.00-10.45	Mikozis fungoides	68			Ön T-K	Dr. Mustafa Tosun
11.00-11.45	Hasta başı eğitim (P)					Tüm Öğretim Üyeleri
13.30-14.20	Ürtiker	19 92			TA TT-K	Dr. Mustafa TOSUN
14.30-15.20	Anjioödem- Anafilaksi	19 92 23		-	TA TT-K A-K	Dr. Mustafa TOSUN
15.30-16.30	Hasta başı eğitim (P)					Tüm Öğretim Üyeleri

2022–2023 Eğitim Rehberi

III. HAFTA

Pazartesi	Ders	A	B	C	Öğrenme Düzeyi	Öğretim Üyesi
09.00-09.45	Aşırı duyarlılık reaksiyonları	19		-	TA	Dr. Melih Akyol
10.00-10.45	Hasta başı eğitim (P)					Tüm Öğretim Üyeleri
11.00-11.45	Deri tüberkülozları	315	-	-	TT-K-i	Dr. Melih Akyol
13.30-14.20	Hasta başı eğitim (P)					Tüm Öğretim Üyeleri
14.30-15.20	Kaşıntılı hastaya yaklaşım	C		-	TT-K	Dr. Rukiye Güner
15.30-16.30	Hasta başı eğitim (P)					Tüm Öğretim Üyeleri
<i>Salı</i>						
09.00-09.45	Hasta başı eğitim (P)					Tüm Öğretim Üyeleri
10.00-10.45	Lepra, Lishmaniasis	C		-	ÖnT-K	Dr. Rukiye Güner
11.00-11.45	Eritrodermi	19 92		-	T-A TT-K	Dr. Mustafa Tosun
13.30-14.20	Hasta başı eğitim (P)					Tüm Öğretim Üyeleri
14.30-15.20	Soru-cevap tartışma saati	C				Dr. Rukiye Güner
15.30-16.30	Soru-cevap tartışma saati	C				Dr. Melih Akyol
<i>Çarşamba</i>						
09.00-09.45	Soru-cevap tartışma saati	C				Dr. Mustafa TOSUN
10.00-10.45	Liken simpleks kronikus	271			T	Dr. Rukiye Güner
11.00-11.45	Hasta başı eğitim (P)					Tüm Öğretim Üyeleri
13.30-14.20	Antihistaminikler	C			3	Dr. Rukiye Güner
14.30-15.20	Gebelik dermatozları	C			Ön T	Dr. Rukiye Güner
15.30-16.30	Hasta başı eğitim (P)	C				Tüm Öğretim Üyeleri
<i>Perşembe</i>						
13.30-14.20	PRATİK SINAV					
<i>Cuma</i>						
09.00-09.45	YAZILI SINAV					
10.00-10.45	SÖZLÜ SINAV					
11.00-12.30						

SİVAS CUMHURİYET ÜNİVERSİTESİ TIP FAKÜLTESİ
DERMATOLOJİ STAJYER UYGULAMA KARNESİ

Sayın Stajyer Dr:

Dermatoloji öğretim üyeleri adına, bölüm içi staj programınız sonunda aşağıda tanımlı beceri ve tutumları kazanmış olmanızı bekliyoruz. Staj süresi boyunca, tanımlı faaliyetleri öğretim üyeleri veya anabilim dalı asistanları gözetim ve eşliğinde gerçekleştirdiğinizi kaşe-imza ile kayıt altına almak durumundasınız. Aşağıda tanımlı zorunlu işlemlerden 60, ek işlemlerden maksimum 40 olmak üzere 100 puan üzerinden değerlendirmeniz yapılacaktır. Zorunlu işlemlerden birinin eksikliği toplam işlem puanınızın sıfır olarak değerlendirilmesine yol açacaktır. Bu durumda staj ya da bütünleme sınavına alınmayacağınızı önemle hatırlatmak isteriz. Bu staj karnesinde tanımlı beceri ve tutumlar, tam olarak gerçekleştirilmesi durumunda, staj sonu final notunuza en az 10 (on) puan (100 üzerinden) şeklinde katkıda bulunacaktır.

Başarı Dileklerimizle...

ZORUNLU İŞLEMLER	Puan	Tarih	Onay
İlk yatışında hazırladığı 1. Hastayı öğretim üyesi vizitinde sunma	15		
Poliklinikte asistan/öğretim üyesiyle hasta muayene etmek	15		
Hastanın tedavi planı üzerine karar verebilme	10		
Hastaların yara pansumanlarına katılma- izleme	10		
Klinikte nevüs muayenesine katılmak, nevüs malignleşme kriterlerini yorumlayabilme	10		
Zorunlu işlemler Toplam Puanı			
EK İŞLEMLER			
İlk yatışında hazırladığı 2. Hastayı öğretim üyesi vizitinde sunma	5		
Stajdaki tüm yoklamalarda eksiksiz bulunma	5		
Elektrokoter uygulaması izleme	5		
Fototerapi uygulamasına katılmak- izlemek	5		
Kriyoterapi uygulamasına katılmak- izlemek	5		
Direkt mantar bakısı işlemine katılmak- izlemek	5		
Dermatoskopi işlemine katılmak- izlemek	5		
Wood lambası uygulanımı işlemine katılmak- izlemek	5		
Ek işlemler Toplam Puanı			

Karar (Puan) :

Tarih :

“ENFEKSİYON HASTALIKLARI VE KLİNİK MİKROBİYOLOJİ” STAJ AMAÇ VE PROGRAM ÇIKTILARI

Staj adı	Enfeksiyon Hastalıkları ve Klinik Mikrobiyoloji
Staj yılı	5. sınıf
Staj süresi	21 gün (3 hafta)
Teorik ders saati	44
Uygulamalı ders saati	34
Staj içeriği	Stajer öğrenciler sorumlu öğretim görevlisi gözetiminde günlük hekimlik pratiğinde yapabildiği gereken enfeksiyon hastalıklarının tespitine yönelik uygun anamnez alabilme, muayene yöntemlerinin öğrenilmesi ve gerekli laboratuvar tetkiklerini isteyebilme yetilerini öğrenir. Teorik dersler ile sık karşılan enfeksiyon hastalıkları ve acil yaklaşım gerektiren klinik durumlar irdelenir. Hasta başı pratik uygulamaları ile hastadan anamnez alma, muayene, laboratuvar sonuçlarının yorumlanması ve tedavi kararı tartışılır. Günlük pratikte sık karşılaşılan ve ayaktan tedavi edilebilen hastalara yönelik uygun reçete yazma alıştırmaları yapılır.
Staj amacı	UÇEP 2020 programının amaçlarına uygun olarak enfeksiyon hastalıklarında uygun anamnez alma, muayene yöntemlerini ve laboratuvar sonuçlarının yorumlanmasını içeren teorik bilgilerin ve pratik yaklaşımların verilmesini içerir.
Öğrenim çıktıları	Staj programı sonunda stajerlerin enfeksiyon hastalıkları acillerini tanıyabilmesi, sık karşılaşılan durumların tanı ve tedavi uygulamalarını yapabildiği, toplumda ve hastanede bulaşıcı hastalıklardan korunmada ki uygulamaları öğrenebilmesidir.
Öğretme yöntemleri	Görsel araç kullanımları ile interaktif teorik anlatım, hasta başında tanı, tedavi ve korunmaya yönelik pratik uygulamalar, olgu sunumları üzerinden soru cevap şeklinde interaktif oturumlar.
Değerlendirme yöntemleri	Staj sonunda teorik bilgiyi ölçen yazılı sınav, hasta yaklaşımlarını değerlendiren sözlü sınav yapılmaktadır.
Önerilen kaynaklar	Enfeksiyon Hastalıkları ve Mikrobiyolojisi. Ed. Ayşe Wilke Topçu, Güner Söyletir, Mehmet Doğanay, Nobel Tıp Kitabevleri Cecil Medicine, Ed. Lee Goldman, Andrew I. Schafer, Çeviri Ed. Serhat Ünal, Güneş Tıp Kitabevi

DÖNEM V

I. Hafta

Pazartesi

10.30 - 11.30	Bruselloz	Dr. Nazif ELALDI
13.30 - 14.15	Yumuşak doku infeksiyonları I	Dr. Nazif ELALDI
15.30 - 16.15	Yumuşak doku infeksiyonları II	Dr. Nazif ELALDI

Salı

10.30 - 11.30	Üriner sistem enfeksiyonları I	Dr. Seyit Ali BÜYÜKTUNA
13.30 - 14.15	Alt solunum yolu enfeksiyonlar	Dr. Seyit Ali BÜYÜKTUNA
15.30 - 16.15	Extrapulmoner Tüberküloz	Dr. Seyit Ali BÜYÜKTUNA

Çarşamba

10.30 - 11.30	HIV ve AIDS	Dr. Seyit Ali BÜYÜKTUNA
---------------	-------------	-------------------------

Perşembe

10.30 – 11.30	İntestinal parazitozlar ve tedavisi	Dr. Seyit Ali BÜYÜKTUNA
13.30 - 14.15	Menenjit ve Ensefalitler I	Dr. Mehmet BAKIR
15.30 - 16.15	Menenjit ve Ensefalitler II	Dr. Mehmet BAKIR

Cuma

10.30 - 11.30	Akut Viral Hepatitler I	Dr. Mehmet BAKIR
13.30 - 14.15	Akut Viral Hepatitler II	Dr. Mehmet BAKIR
15.30 - 16.15	Kronik hepatitler tanı ve tedavisi	Dr. Mehmet BAKIR

II. Hafta

Pazartesi

10.30 - 11.30	Ateş, Nedeni bilinmeyen ateş ve ateşli hast. yak	Dr. Seyit Ali BÜYÜKTUNA
13.30 - 14.15	Antibiyotikler ve Akılcı Antibiyotik Kullanımı	Dr. Seyit Ali BÜYÜKTUNA
15.30 - 16.15	Enfektif Endokardit	Dr. Seyit Ali BÜYÜKTUNA

Salı

10.30 - 11.30	Kırım-Kongo Kanamalı Ateşi	Dr. Mehmet BAKIR
13.30 - 14.15	Sepsis I	Dr. Mehmet BAKIR
15.30 - 16.15	Sepsis II	Dr. Mehmet BAKIR

Çarşamba

10.30 - 11.30	Tifo	Dr. Mehmet BAKIR
---------------	------	------------------

Perşembe

10.30 - 11.30	Ortopedik implant enfeksiyonları	Dr. Nazif ELALDI
13.30 - 14.15	Osteomyelitler	Dr. Nazif ELALDI
15.30 - 16.15	Septik Artrit	Dr. Nazif ELALDI

Cuma

10.30 - 11.30	Tularemî	Dr. Seyit Ali BÜYÜKTUNA
13.30 - 14.15	Akut Gastroenteritler I	Dr. Nazif ELALDI
15.30 - 16.15	Akut Gastroenteritler II	Dr. Nazif ELALDI

III Hafta

Pazartesi

10.30 - 11.30	Kuduz	Dr. Seyit Ali BÜYÜKTUNA
13.30 - 14.15	Sıtma	Dr. Seyit Ali BÜYÜKTUNA
15.30 – 16.15	Şarbon	Dr. Seyit Ali BÜYÜKTUNA

Salı

10.30 - 11.30	Üst solunum yolu enfeksiyonlar	Dr. Nazif ELALDI
13.30 - 14.15	Grip	Dr. Nazif ELALDI
15.30 - 16.15	Hastane Enfeksiyonları	Dr. Mehmet BAKIR

Çarşamba

10.30 - 11.30	Tetanoz	Dr. Seyit Ali BÜYÜKTUNA
---------------	---------	-------------------------

Perşembe

Sınav Öncesi serbest zaman

Cuma

09.00 – 12.00 sınav

SİVAS CUMHURİYET ÜNİVERSİTESİ TIP FAKÜLTESİ
ENFEKSİYON HASTALIKLARI VE KLİNİK MİKROBİYOLOJİ ANABİLİM DALI
STAJYER UYGULAMA KARNESİ

Sayın Stajyer Dr.;

Enfeksiyon Hastalıkları ve Klinik Mikrobiyoloji Anabilim Dalı öğretim üyeleri adına bölüm içi staj programınız sonunda aşağıda tanımlı beceri ve tutumları kazanmış olmanızı bekliyoruz. Staj süresi boyunca, tanımlı faaliyetleri öğretim elemanları veya anabilim dalı asistanları gözetim ve eşliğinde gerçekleştirdiğinizi kaşe-imza ile kayıt altına almak durumundasınız. Aşağıda tanımlı zorunlu işlemlerden 60, ek işlemlerden maksimum 40 olmak üzere 100 puan üzerinden değerlendirmeniz yapılacaktır. Zorunlu işlemlerden birinin eksikliği, toplam işlem puanınızın sıfır olarak değerlendirilmesine yol açacaktır. Bu durumda, staj ya da bütünleme sınavına alınmayacağınızı önemle hatırlatmak isteriz. Bu staj karnesinde tanımlı beceri ve tutumların tam olarak gerçekleştirilmesi durumunda staj sonu final notunuza 100 üzerinden en az 10 (on) puan katkıda bulunacaktır.

Başarı Dileklerimizle

ZORUNLU İŞLEMLER	Puan	Tarih	Onay
İlk yatışında hazırladığı 1.hastayı öğretim üyesi vizitinde sunmak	10		
Hazırladığı hastanın antibiyotik tedavi planı üzerine karar verebilmek	10		
Klinik örneklerin direkt mikroskopik incelenmesi, Boyalı preparatların,(Gram, EZN, metilen mavisi) hazırlanma ve incelenmesi	10		
Dışkıda parazit araştırılması	10		
Periferik yayma yapma ve değerlendirme	10		
Boğaz, İdrar yara vb kültür örneği alma	10		
Zorunlu İşlemler Toplam Puan			

EK İŞLEMLER	Puan	Tarih	Onay
İlk yatışında hazırladığı 2.hastayı öğretim üyesi vizitinde sunmak	20		
3. Nöbete kalma (telafi hariç, 22'ye kadar)	10		
4. Nöbete kalma (telafi hariç, 22'ye kadar)	20		
Lomber ponksiyon işlemine aktif katılmak/ izlemek	20		
Kültür (idrar vb.) ekimi ve değerlendirme	10		
Klinik içi bilimsel faaliyetlere katılmak	20		
Ek İşlemler Toplam Puan			

Karar (Puan):

Tarih:

“FİZİKSEL TIP VE REHABİLİTASYON” STAJ AMAÇ VE PROGRAM ÇIKTILARI

Staj Kodu	TIP5011
Adı	Fiziksel Tıp ve Rehabilitasyon
Staj Yılı	5
Staj süresi	15 iş günü (3 hafta)
Teorik ders saati	28
Uygulamalı ders saati	50
Staj kredisi	5
Staj sorumlusu	Doç.Dr. Sevil Ceyhan DOĞAN

Stajın içeriği	Staj süresince; stajyerler sorumlu öğretim üyesi eşliğinde günlük pratikte sıkça kullanılan baş-boyun, bel, üst ekstremit ve alt ekstremit muayenesini öğrenir. Yataklı serviste kendilerine verilen hastalar üzerinde bu muayeneyi öğretim üyesi eşliğinde uygular. Her gün yapılan teorik derslere, poliklinikte hasta izlemine ve yatan hasta üzerinde sorumlu öğretim üyesi eşliğinde yapılan olgu tartışmalarına interaktif olarak katılır.
Stajın amacı	UÇEP 2020 programının amaçlarına uygun olarak bu staj sırasında stajyerlerin kas iskelet sistemi muayenesini, sık rastlanan periferik eklemlerin ve omurganın dejeneratif ve yumuşak dokunun ağrılı hastalıklarının, kronik inflamatuvar otoimmün hastalıkların, otoinflamatuvar hastalıkların ve serebral palsi gibi beyin gelişimsel hastalığının etiyopatogenezini, kliniğini, tanı ve temel tedavi yöntemlerini öğretmek ve beyin yaralanmaları ve spinal kord yaralanmaları sonucunda oluşan sakatlıklar, komplikasyonlar ve bunların rehabilitasyonu ve diğer tedavi yaklaşımları hakkında bilgi vermektir.
Öğretim çıktıları	Staj sonunda stajyerler; günlük pratikte sık karşılaşılan kas iskelet sistemi ağrılı hastalıklarında anamnez alma ve hasta değerlendirmesini yapabilir, tanısını koyabilir, birinci basamak şartlarında tedavi, takip ve koruma önlemlerini yapabilir; artritli hastaya yaklaşımı bilir, inflamatuvar ve noninflamatuvar kas iskelet sistemi hastalıklarının ayırımını yapabilir; kronik inflamatuvar otoimmün ve otoinflamatuvar hastalıkların ön tanı ve/veya tanılarını koyabilir ve ilgili uzmana yönlendirir; hemipleji ve spinal kord yaralanmalı hasta tanısını koyabilir, bu hastalarda oluşabilecek acil durumları ve komplikasyonları bilir, gerekli acil müdahaleyi yapabilir ve koruyucu önlemleri alabilir, bu hastalarda uygulanacak temel rehabilitasyon ilkelerini bilir; serebral palsi tanısını koyarak ilgili uzmana yönlendirebilir.
Öğrenme yöntemleri	1. Görsel araçlar kullanılarak (power point sunum) eğitici sunumu şeklinde sınıf dersi 2. Poliklinik ve yataklı serviste interaktif hasta başı eğitimi şeklinde 3. Bağımsız olarak hasta hazırlayıp hastalıklara yönelik yaklaşımı öğrenmesi şeklinde
Değerlendirme yöntemleri	Yazılı sınav, Stajyer karnesi değerlendirme, Hasta başı viziti, Sözlü sınav
Önerilen kaynaklar	1. Fizik Tedavi ve Rehabilitasyon staj ders notları 2. Romatoloji. Editörler: Ataman Ş, Yalçın P. Birinci Baskı. Nobel Kitapevleri, Ankara 2012. 3. Kelley’s Textbook of Rheumatology. 9th edition. Eds: Gary S. Firestein, Ralph C. Budd, Sherine E. Gabriel, Iain B. McInnes, and James R O’Dell, Elsevier, 2012. 4. Physical Medicine & Rehabilitation Principles and Practice Fifth edition. Edit: De Lisa. J.A, Lippincott Williams & Wilkins, Philadelphia, 2010. 5. Oğuz H, Dursun E, Dursun N, ed. Tıbbi Rehabilitasyon. Nobel Kitabevi, İstanbul 2004.

2022–2023 Eğitim Rehberi

I. HAFTA

Pazartesi	Ders	A	B	C	Öğrenme Düzeyi	Öğretim Üyesi
09:00-11:00	Kliniğin tanıtımı					Dr. Hasan ELDEN
11:00-12:00	Vizit					Dr. Özlem ŞAHİN
13:30-14:20	Boyun, Üst Ekstremitte Muayenesi					Dr.Musa Polat
14:30-15:20	Boyun, Üst Ekstremitte Muayenesi					Dr.Musa Polat
15:20-16:45	Poliklinik					
Salı						
09:00-11:00	Vizit					Dr. Hasan ELDEN Dr.Sevil CEYHAN DOĞAN
11:00-12:00	Poliklinik					
13:30-14:20	Bel, Alt Ekstremitte Muayenesi					Dr.Musa Polat
14:30-15:20	Bel, Alt Ekstremitte Muayenesi					Dr.Musa Polat
15:20-16:45	Poliklinik					
Çarşamba						
09:00-11:00	Eğitim Saati					
11:00-12:00	Makale					
13:30-14:20	Artritli Hastaya Yaklaşım					Dr.Emel Güler
14:30-15:20	Artritli Hastaya Yaklaşım					Dr.Emel Güler
15:20-16:45	Poliklinik					
Perşembe						
09:00-11:00	Vizit					Dr. Sami HİZMETLİ Dr.Ahmet KARADAĞ
11:00-12:00	Poliklinik					
13:30-14:20	Osteoartroz					Dr.Ahmet KARADAĞ
14:30-15:20	Osteoartroz					Dr.Ahmet KARADAĞ
15:20-16:45	Poliklinik					
Cuma						
10:00-12:00	Poliklinik					Dr.Musa Polat
13:30-14:20	Bel Ağrıları					Dr.Emel Güler
14:30-15:20	Behçet Hastalığı					Dr.Ahmet KARADAĞ
15:20-16:45	Poliklinik					

2022–2023 Eğitim Rehberi

II. HAFTA

Pazartesi	Ders	A	B	C	Öğrenme Düzeyi	Öğretim Üyesi
09:00-11:00	Vizit					Dr. Özlem ŞAHİN Dr.Emel Güler
11:00-12:00	Poliklinik					
13:30-14:20	Ankilozan Spondilit					Dr.Sevil CEYHAN DOĞAN
14:30-15:20	Ankilozan Spondilit					Dr.Sevil CEYHAN DOĞAN
15:20-16:45	Poliklinik					
Salı						
09:00-11:00	Vizit					Dr. Hasan ELDEN Dr. Sevil CEYHAN DOĞAN
11:00-12:00	Poliklinik					
13:30-14:20	Ailevi Akdeniz Ateşi					Dr. Özlem ŞAHİN
14:30-15:20	Ailevi Akdeniz Ateşi					Dr. Özlem ŞAHİN
15:30-16:45	Poliklinik					
Çarşamba						
09:00-11:00	Eğitim Saati					
11:00-12:00	Seminer					
13:30-14:20	Serebralpalsi					Dr.Musa Polat
14:30-15:20	Serebralpalsi					Dr.Musa Polat
15:20-16:45	Poliklinik					
Perşembe						
09:00-11:00	Vizit					Dr. Sami HİZMETLİ Dr.Ahmet KARADAĞ
11:00-12:00	Poliklinik					
13:30-14:20	Romatoitartrit					Dr. Sami HİZMETLİ
14:30-15:20	Romatoitartrit					Dr. Sami HİZMETLİ
15:20-16:45	Poliklinik					
Cuma						
09:00-10:00	Vizit					Dr.Musa Polat
10:00-12:00	Poliklinik					
13:30-14:20	Hemipleji					Dr. Hasan ELDEN
14:30-15:20	Hemipleji					Dr. Hasan ELDEN
15:20-16:45	Poliklinik					

2022–2023 Eğitim Rehberi

III. HAFTA

Pazartesi	Ders	A	B	C	Öğrenme Düzeyi	Öğretim Üyesi
09:00-11:00	Vizit					Dr. Ö. ŞAHİN
11:00-12:00	Poliklinik					
13:30-14:20	Sipinal Kort Yaralanması					Dr.Musa Polat
14:30-15:20	Sipinal Kort Yaralanması					Dr.Musa Polat
15:20-16:45	Poliklinik					
Salı						
09:00-11:00	Vizit					Dr. Hasan ELDEN Dr.Sevil CEYHAN DOĞAN
11:00-12:00	Poliklinik					
13:30-14:20	Seronegatif artropatiler					Dr.Emel Güler
14:30-15:30	Fibromyalji ve MAS					Dr.Sevil CEYHAN DOĞAN
15:20-16:45	Poliklinik					
Çarşamba						
09:00-11:00	Eğitim Saati					
11:00-12:00	Makale					
13:30-14:20	Yumuşak doku romatizmaları					Dr.Emel Güler
14:30-15:20	Yumuşak doku romatizmaları					Dr.Emel Güler
15:20-16:45	Poliklinik					
Perşembe						
09:00-11:00	Vizit					Dr. Sami HİZMETLİ Dr.Ahmet KARADAĞ
11:00-12:00	Poliklinik					
13:30-14:10	Yazılı Sınav					
14:20-14:20	Poliklinik					
14:30-15:25	Poliklinik					
15:20-16:45	Poliklinik					
Cuma						
09:00-10:00	Vizit					Dr.Musa Polat
10:00-12:00	Poliklinik					
13:30-14:20	Sözlü Sınav					
14:20-14:30	Sözlü Sınav					
14:30-15:20	Sözlü Sınav					
15:20-16:45	Sözlü Sınav					

SİVAS CUMHURİYET ÜNİVERSİTESİ TIP FAKÜLTESİ FİZİKSEL TIP VE REHABİLİTASYON STAJYER UYGULAMA KARNESİ

Sayın stajyer Dr;

Fiziksel Tıp ve Rehabilitasyon Anabilim Dalı öğretim üyeleri adına bölüm içi staj programınız sonunda aşağıda tanımlı beceri ve tutumları kazanmış olmanızı bekliyoruz. Staj süreniz boyunca tanımlı faaliyetleri öğretim elemanları veya anabilim dalı asistanları gözetim ve eşliğinde gerçekleştirdiğinizi kayıt altına almak durumundasınız. Aşağıda tanımlı zorunlu işlemlerden 60, ek işlemlerden maksimum 40 olmak üzere 100 puan üzerinden değerlendirilmeniz yapılacaktır. Zorunlu işlemlerden birinin eksikliği toplam işlem puanınızın sıfır olarak değerlendirilmesine yol açacaktır. Bu durumda staj ve bütünleme sınavına alınmayacağınızı önemle hatırlatmak isteriz. Bu staj karnesinde tanımlı beceri ve tutumlar tam olarak gerçekleştirilmesi durumunda, staj sonu final notunuza en az 10 (on) puan (100 üzerinden) şeklinde katkıda bulunacaktır. Başarı dileklerimizle..

ZORUNLU İŞLEMLER	Puan	Tarih	Onay
İlk yatışında birinci hastayı hazırlama ve hastayı öğretim üyesi vizitinde sunma	10		
Kas gücü değerlendirme	10		
Romatoloji polikliniğinde hasta değerlendirme	5		
Genel fizik tedavi polikliniğinde rehabilitasyon ve fizik tedavi hastası değerlendirme	5		
Hastanın radyolojik bulgularını öğretim üyesi, asistanla beraber değerlendirme	5		
Parapleji hastalarında ASiA hesaplaması yapma	5		
Hemipleji hastalarında Brunnstrom değerlendirmesi yapma	5		
Pediyatrik rehabilitasyon uygulamasına gözlemci olarak katılma	5		
Kardiyopulmoner rehabilitasyon uygulamasına gözlemci olarak katılma	5		
Nörolojik rehabilitasyon uygulamasına gözlemci olarak katılma	5		
EK İŞLEMLER			
İlk yatışında 2. Hastayı hazırlama ve öğretim üyesi vizitinde sunma	5		
Stajda tüm yoklamalarda eksiksiz bulunabilme	5		
Seminer hazırlayıp eğitim saatinde sunma	20		
Botoks toksin enjeksiyonuna gözlemci olarak katılma	5		
İntraartiküler enjeksiyona gözlemci olarak katılma	5		

Karar (Puan):

Tarih

“GÖZ HASTALIKLARI” STAJ AMAÇ VE PROGRAM ÇIKTILARI

Staj Kodu	TIP5006
Adı	Göz Hastalıkları Anabilim Dalı
Staj Yılı	5
Staj Süresi	10 işgünü
Teorik Ders Saati	30
Uygulamalı Ders Saati	65
Staj Kredisi	5
Staj Sorumlusu	Prof. Dr. Haydar ERDOĞAN
Staj İçeriği	<p>Stajyerler sorumlu öğretim görevlisinin gözetiminde staj süresi içerisinde günlük pratikte yapabilmeleri gereken GÖZ muayene ve yöntemlerini öğrenir. Ayrıca gözlemeleri gereken muayene ve yöntemlerini kendilerinden sorumlu öğretim üyesinin hasta muayenesi sırasında değerlendirir ve yorumlarlar. Hergün teorik ders , hasta başında poliklinik izlemeleri, yatan olguya yönelik olgu tartışmaları sorumlu öğretim üyesi ile birlikte yapılır. Staj süresince klinikte gerçekleşen seminer ve makale saatlerine gözlemci olarak katılırlar. Ayrıca stajyerlerin sorumlu öğretim üyeleri ile birlikte uygun görülen sayıda ve günlük pratikte sık karşılaşılabilecek konularda seminer hazırlayıp sunum yapmaları sağlanır. Göz ve anatomisi, optik ve refraksiyon kusurları, temel göz hastalıklarının teşhis ve tedavisi, göz travmalarına acil yaklaşım.</p>
Staj Amacı	<p>UÇEP 2020 programının amaçlarına uygun olarak bu staj sırasında öğrencileri göz ve orbita anatomisi ve optik fiziği konusunda bilgilendirmel, temel göz hastalıklarının teşhis ve tedavisini anlatmak, acil durumlarda göz travmalarına nasıl yaklaşacaklarını ve nasıl tedavi edeceklerini öğretmek, göz hastalıkları konusunda tanı, medikal ve cerrahi tedavilerdeki son gelişmeler konusunda bilgilendirilmelerini sağlamak.</p>
Öğrenim Çıktıları	<p>Gözün anatomisi ve kırma kusurlarının öğrenilmesi, görme yollarının ve ekstraoküler kasların fonksiyonlarının öğrenilmesi, görme muayenesinin yapılması, ışıkla eksternal göz muayenesi, göz kas hareketlerinin muayenesi, pupilla muayenesi, renkli görme değerlendirilmesi , direkt oftalmoskopi optik diskin değerlendirilmesi, konfrontasyon yöntemiyle görme alanı değerlendirilmesi, göz damlasının nasıl damlatılacağı ve göz pansumanının nasıl yapılacağı öğrenilmesi, temel göz hastalıklarının öğrenilmesi, ani görme kaybı, kırmızı göz ve göz travmalarına yaklaşım ve gerekli durumlarda yapmaları gereken tedavilerin öğrenilmesi ve hangi durumlarda göz hekimine sevk etmeleri gerektiğinin öğrenilmesi.</p>

Öğretme Yöntemleri	Görsel araçlar kullanılarak (slayt) interaktif anlatım; poliklinik - yataklı servis ve ameliyathanede hasta başında yapılacak pratik dersler yanı sıra olgu sunumlarını da içeren soru ve cevap saati çalışmalarının yapılması, makale ve seminer saatlerine katılımının sağlanması ve seminer hazırlanarak hastalara yaklaşım algoritmalarının anlaşılmasını sağlamaktır.
Değerlendirme Yöntemi	Stajın ortasında uygulanan ve doldurulan küçük grup eğitimi değerlendirme formları Yazılı sınav (Çoktan seçmeli, boşluk doldurma, klasik sorular ve doğru / yanlış olarak işaretlemelerden oluşan karma sınav) Sözlü sınav (Kısa soru-cevap, senaryo verildikten sonra ayırıcı tanı ve tedavisi)
Önerilen Kaynaklar	Clinical Diagnosis in Ophthalmology. Jack J. Kanski. Çev: Berati Hasanreisioğlu, Dr. Merih Önel 2009 Temel Göz Hastalıkları. Pınar Aydın O Dwyer, Yonca Aydın Akova . 2011/2. Baskı

GÖZ HASTALIKLARI ANABİLİM DALI DÖNEM V. DERS PROGRAMI

I. HAFTA

<u>VİZİTLER</u>	
Pazartesi	Prof. Dr. Ayşe VURAL ÖZEÇ
Salı	Dr. Öğretim Üyesi Erman BOZALİ
Çarşamba	Prof. Dr. Haydar ERDOĞAN
Perşembe	Doç.Dr. Duygu YALINBAŞ YETER
Cuma	Dr. Öğretim Üyesi Mustafa Salih KARATEPE

<u>PAZARTESİ</u>		
08.00	Hasta Viziti	
08.30 - 10.30	G34- Konjonktiva Hastalıkları	Dr. Erman BOZALİ
10.40 - 12.30	G30- Lakrimal Sistem Hastalıkları	Dr. Mustafa Salih KARATEPE
13.00 - 16.00	Şaşılık/ Glokom birimi hasta muayenesi	Dr. Haydar ERDOĞAN
16.00 - 17.00	Hasta Viziti	Dr. Ayşe VURAL ÖZEÇ
<u>SALI</u>		
08.30	Hasta Viziti	
	Hasta Hazırlama	
	Poliklinik Çalışması	
	Ameliyathane	
17.00	Akşam Viziti	
<u>ÇARŞAMBA</u>		
08.00	Hasta Viziti	
08.30 - 09.30	G31- Kornea	Dr. Erman BOZALİ
09.30 - 10.30	G05- Lens Hastalıkları	Dr. Erman BOZALİ
10.40 - 12.30	G02- Retina Hastalıkları	Dr. Duygu YALINBAŞ YETER
13.00 - 15.00	G13- Şaşılık	Dr. Duygu YALINBAŞ YETER
15.10 - 17.00	G25- Optik Sinir - G14- Pupilla Hastalıkları	Dr. Ayşe VURAL ÖZEÇ
17.00	Hasta Viziti	
<u>Perşembe</u>		
08.30	Hasta Viziti	
	Hasta Hazırlama	
	Poliklinik Çalışması	
	Ameliyathane	
17.00	Akşam Viziti	
<u>Cuma</u>		
08.00	Hasta Viziti	
09.00 - 11.00	Eğitim Saati (Seminer, Olgu Sunumu)	
13.00 - 15.00	G24- Kapak Hastalıkları	Dr. Haydar ERDOĞAN
15.00 - 17.00	G06- Uvea Hastalıkları	Dr. Mustafa Salih KARATEPE
17.00	Hasta Viziti	

II.
HAFTA

VİZİTLER	
Pazartesi	Prof. Dr. Ayşe VURAL ÖZEÇ
Salı	Dr. Öğretim Üyesi Erman BOZALI
Çarşamba	Prof. Dr. Haydar ERDOĞAN
Perşembe	Doç.Dr. Duygu YALINBAŞ YETER
Cuma	Dr. Öğretim Üyesi Mustafa Salih KARATEPE

PAZARTESİ	
08.00	Hasta Viziti G12-Göz
08.30 - 10.30	Travmaları Dr. Mustafa Salih KARATEPE
10.40 - 12.30	G22- Orbita Hastalıkları Dr. Haydar ERDOĞAN
12.00 - 13.00	G02-Retinanın Vasküler Hastalıkları Dr. Duygu Y. YETER
13.00 - 15.00	Kornea / Retina birimi hasta muayenesi Dr. Duygu Y. YETER / Dr. E.BOZALI
15.00 - 17.00	Genel poliklinik hasta muayenesi Dr. Haydar ERDOĞAN
17.00	Akşam viziti
SALI	
08.30	Hasta Viziti Hasta Hazırlama Poliklinik Çalışması Ameliyathane
17.00	Akşam Viziti
ÇARŞAMBA	
08.00	Hasta Viziti
08.30 - 10.30	Kırma Kusurları Dr. Haydar ERDOĞAN
10.40 - 12.30	G37- Glokom Dr. Ayşe VURAL ÖZEÇ
13.00 - 15.00	Üvea Birimi hasta muayenesi Dr. Ayşe VURAL ÖZEÇ
15.10 - 17.00	Genel poliklinik hasta muayenesi Dr. Haydar ERDOĞAN
17.00	Hasta Viziti
Perşembe	
08.30	Hasta Viziti Hasta Hazırlama Poliklinik Çalışması Ameliyathane
17.00	Akşam Viziti
Cuma	
08.30	Sınav

“KALP VE DAMAR CERRAHİSİ” STAJ AMAÇ VE PROGRAM ÇIKTILARI

Staj Kodu TIP	5017
Adı	Kalp ve Damar Cerrahisi
Staj Yılı	5
Staj Süresi	5 iş günü (1 hafta)
Teorik Ders Saati	20
Uygulamalı Ders Saati	11
Staj Kredisi	5
Eğitim Dili	Türkçe
Staj Türü	Zorunlu
Staj Ön Koşulları	Dönem V öğrencisi olmak
Staj Sorumlusu	Prof. Dr. Şinasi MANDUZ
Ders Veren Öğretim Üyeleri	Prof. Dr. Şinasi MANDUZ Doç. Dr. Fatih ADA Dr.Öğr.Üyesi Vural Polat
Staj İçeriği	Stajyer sorumlu öğretim görevlisinin gözetiminde staj süresi içinde günlük pratikte yapılabilmeleri gereken KVC muayene yöntemleri öğrenir.Ayrıca gözlemlenmeleri gereken muayene ve yöntemleri kendilerinden sorumlu öğretim üyesinin hasta muayenesi sırasında değerlendirir ve yorumlarlar.Her gün teorik ders hasta başında poliklinik izlemleri yatan olguya yönelik olgu tartışmaları sorumlu öğretim üyesi ile birlikte yapılır.Staj süresinde klinikte gerçekleşen seminer ve makale saatlerine gözlemci olarak katılırlar.Ayrıca stajyerlerin sorumlu öğretim görevlileri ile birlikte uygun görülen sayıda (öğrenci sayısına göre 2 veya 3) ve günlük pratikte sık karşılaşılabilecekleri düşünülen konularda seminer hazırlayıp sunum yapmaları sağlanır.
Stajın Amacı	UÇEP 2020 programının amaçlarına uygun olarak bu sırasında stajyerlerin Kalp ve Damar Cerrahisi muayene yöntemlerini periferik damar hastalıkları ,venöz yetmezlik muayene ve tanı yöntemleri ile tedavi seçenekleri değerlendirme becerileri kazanırken koroner arter hastalığı kapak hastalıkları ve cerrahi hastalıklarına yaklaşım tanı ve becerileri kazanırken KVC acillerini tanı ve tedavilerini içeren teorik bilgilerin verilmesi ve pratik yaklaşımların izlenmesidir.
Öğrenim Çıktıları	Staj programının sonunda stajyerlerin KVC acillerini tanımaları ve periferik damar hastalıkları venöz sistem patolojileri ve kalp cerrahisi ile ilgili koroner arter hastalığının dahil olduğu major hastalık grubunu tanıyıp özetleyebilmesidir.

2022–2023 Eğitim Rehberi

Öğretme Yöntemleri	Görsel araçlar kullanılarak (slayt) interaktif anlatım poliklinik Yataklı servis ve ameliyathanede hasta başında yapılacak pratik dersler yanı sıra olgu sunumlarını da içeren soru ve cevap saati çalışmalarının yapılması ,makale ve seminer saatlerine katılımın sağlanması ve seminer hazırlayarak hastalıklara yaklaşım algoritmalarının anlaşılması sağlanmaktadır.
Değerlendirme Yöntemleri	Staj sonunda teorik (yazılı),pratik ve sözlü sınav yapılacaktır.
Önerilen Kaynaklar	Kalp ve Damar Cerrahisi Enver DURAN Mastery of Cardiothoracic Surgery Larry KAISER Irvingly KRON Thomas Spray

1.HAFTA

Pazartesi	Ders	A	B	C	Öğrenme düzeyi	Öğretim Üyesi
08:30 09:30	Kardiyak anatomi –Fizyoloji- fizyopatoloji					Dr.Fatih ADA
10:00 12:00	Koroner Kalp Hastalıkları ve Cerrahisi					Dr. Şinasi MANDUZ
13:30 14:45	Hasta Başı Eğitim					Dr.Salih GÜLER
15:00 16:00	Vasküler Anatomi-Fizyoloji- Fizyopatoloji-					Dr. Vural POLAT
16:00 17:00	Venöz Hastalıklar					Dr.Salih GÜLER

Salı	Ders	A	B	C	Öğrenme düzeyi	Öğretim Üyesi
08:30 09:30	Kalp Kapak Hastalıkları ve Cerrahisi					Dr. Şinasi MANDUZ
10:00 12:00	Kardiyak Embriyoloji-Konj.Kalp Hastalıkları Terminolojisi					Dr.Fatih ADA
13:30 14:45	Hasta Başı Eğitimi					Dr. Şinasi MANDUZ
15:00 16:00	Akut Arter Oklüzyonları					Dr.Vural POLAT
16:00 17:00	Pratik Uygulama					Dr.Salih GÜLER

2022–2023 Eğitim Rehberi

Çarşamba	Ders	A	B	C	Öğrenme düzeyi	Öğretim Üyesi
08:30 09:30	Konj.Kalp Hastalıklarında Tanı ve Tedavi					Dr.Fatih ADA
10:00 12:00	Erişkin Doğumsal Kalp Hastalıklarında Tanı ve Tedavi					Dr. Şinasi MANDUZ
13:30 14:45	Hasta Başı Eğitimi					Dr.Vural POLAT
15:00 16:00	Konj.Kalp Hastalıklarında Pulmoner Vasküler Yatağın Değerlendirilmesi ve Palyatif Prosedürler					Dr.Salih GÜLER
16:00 17:00	Aort Hastalıkları- I (Toraks)					Dr. Şinasi MANDUZ

Perşembe	Ders	A	B	C	Öğrenme düzeyi	Öğretim Üyesi
08:30 09:30	Aort Hastalıkları- II (Abdomen)					Dr. Şinasi MANDUZ
10:00 12:00	Ekstrakraniyal Serebral Damar Patolojileri ve Cerrahisi					Dr.Fatih ADA
13:30 14:45	Hasta Başı Eğitimi					Dr.Vural POLAT
15:00 16:00	Periferik Damar Yaralanmalarında Acil Yaklaşımlar					Dr.Salih GÜLER
16:00 17:00	Kalp ve Büyük Damar Yaralanmalarında Acil Yaklaşımlar					Dr. Şinasi MANDUZ

Cuma	Ders	A	B	C	Öğrenme düzeyi	Öğretim Üyesi
08:30 09:30	Yazılı Sınav					

SİVAS CUMHURİYET ÜNİVERSİTESİ TIP FAKÜLTESİ
KALP DAMAR CERRAHİSİ STAJYER UYGULAMA KARNESİ

Sayın Stajyer Dr:

Kalp Damar Cerrahisi öğretim üyeleri adına, bölüm içi staj programınız sonunda aşağıda tanımlı beceri ve tutumları kazanmış olmanızı bekliyoruz. Staj süresi boyunca, tanımlı faaliyetleri öğretim üyeleri veya anabilim dalı asistanları gözetim ve eşliğinde gerçekleştirdiğinizi kaşe-imza ile kayıt altına almak durumundasınız. Aşağıda tanımlı zorunlu işlemlerden 60, ek işlemlerden maksimum 40 olmak üzere 100 puan üzerinden değerlendirmeniz yapılacaktır. Zorunlu işlemlerden birinin eksikliği toplam işlem puanınızın sıfır olarak değerlendirilmesine yol açacaktır. Bu durumda staj ya da bütünleme sınavına alınmayacağınızı önemle hatırlatmak isteriz. Bu staj karnesinde tanımlı beceri ve tutumlar, tam olarak gerçekleştirilmesi durumunda, staj sonu final notunuza en az 10 (on) puan (100 üzerinden) şeklinde katkıda bulunacaktır.

Başarı Dileklerimizle

ZORUNLU İŞLEMLER	Puan	Tarih	Onay
İlk yatışında hazırladığı 1.hastayı öğretim üyesi vizitinde sunmak	15		
Hastasının radyolojik bulgularını asistan-öğretim üyesiyle değerlendirebilmek	15		
Hazırladığı hastanın tedavi planı (ilaç dışı öneriler) üzerine karar verebilmek	15		
Poliklinik hastasında Kardiyovasküler muayene yapabilmek ve yorumlayabilmek	15		
Zorunlu İşlemler Toplam Puan			

EK İŞLEMLER	Puan	Tarih	Onay
İlk yatışında hazırladığı 2.hastayı öğretim üyesi vizitinde sunmak	10		
1. Nöbete kalma (telafi hariç, 22'ye kadar)	10		
2. Nöbete kalma (telafi hariç, 22'ye kadar)	20		
Periferik damar yolu açıklaması işlemine aktif katılmak/izlemek	10		
Santral kateter takılmasını izlemek	10		
Klinik içi bilimsel faaliyetlere katılmak	10		
KVC-Kardiyoloji konseylerine katılmak	10		
KVC Ameliyatı izlemek	10		
Ek İşlemler Toplam Puan			

Karar (Puan) :
Tarih :

“KLİNİK FARMAKOLOJİ” STAJ AMAÇ VE PROGRAM ÇIKTILARI

Staj Kodu	TIP 5012
Staj Adı	Klinik Farmakoloji
Staj yılı	5
Staj Süresi	5 iş günü (1 hafta)
Teorik Ders Saati	16
Uygulamalı Ders Saati	8
Staj Kredisi	1
Staj Sorumlusu	Prof. Dr. Bülent Saraç
Staj İçeriği	Dönem 5 öğrencilerinin, 3. sınıfta gördüğü teorik farmakoloji dersleri ışığında, klinikte sık görülen bazı hastalıkların tedavilerine yaklaşımlarının ve reçete yazma yeteneklerinin geliştirilmesi amacıyla Seçilmiş sık görülen bazı hastalıkların tedavisi ve bu hastalıklarda k (kişisel) – ilaç yazımı. Ayrıca hekimlik hayatında karşılırlarına çıkabilecek bazı temel farmakolojik kavramlar.
Staj Amacı	UÇEP 2020 programına uygun olarak bu staj sırasında stajyerlerin pnömoni, peptik ülser, mantar hastalıkları, diyabet, hipertansiyon, hiperlipidemi ve inflamatuvar barsak hastalıklarının tedavileri bu hastalıklarda k-ilaç seçimi ve temel farmakolojik kavramları öğrenmeleri amaçlanmıştır.
Öğrenim Çıktıları	ÖÇ 1: Temel farmakolojik kavramları öğrenmeli ÖÇ 2: Reçete yazma konusunda temel bilgileri bilmeli ÖÇ 3: Yaşlı hastalar, çocuklar, hamileler ve diğer özel durumlardaki ilaçların farmakokinetiğinin ve farmakodinamiğinin nasıl değiştiğini bilmeli ÖÇ 4: Sık görülen bazı hastalıklardaki tedavi yaklaşımını öğrenmeli ÖÇ 5: Sık görülen bazı hastalıklardaki k-ilaç seçimini bilmeli
Öğrenme Yöntemleri	Görsel araçlar kullanılarak (Powerpoint, bilgisayar sunumu) interaktif anlatım; reçete örnekleri ve interaktif olarak reçete yazma pratikleri, konu ile ilgili olgu sunumları
Değerlendirme Yöntemleri	Staj sonu teorik ve sözlü sınav yapılacaktır. Ayrıca staj karneleri değerlendirilecektir
Önerilen Kaynaklar	1. KAYAALP Rasyonel Tedavi Yönünden Tıbbi Farmakoloji. Prof. Dr. Oğuz Kayaalp 2. Goodman & Gilman Tedavinin Farmakolojik Temeli. 3. REÇETE Tedavi El Kitabı. Prof. Dr. M. Nedim ÇİÇEK

2022–2023 Eğitim Rehberi

GÜN	SAAT	DERSİN ADI	ÖĞRETİM ÜYESİ
Pazartesi	09.10-10.00	FAR3115 Solunum Sistemi Hastalıklarının Tedavisinde Akılcı İlaç Kullanımı ve Reçete Yazma Pratiği I	Dr. A. ALTUN
Pazartesi	10.10-11.00	FAR3115 Solunum Sistemi Hastalıklarının Tedavisinde Akılcı İlaç Kullanımı ve Reçete Yazma Pratiği II	Dr. A. ALTUN
Pazartesi	11.10-12.00	FAR3116 Solunum Sistemi Hastalıklarının Tedavisinde Akılcı İlaç Kullanımı Vaka Takdimleri	Dr. A. ALTUN
Pazartesi	15.10-16.00	FAR3117 Hematoloji Hastalıklarının Tedavisinde Akılcı İlaç Kullanımı ve Reçete Yazma Pratiği	Dr. A. ALTUN
Salı	08.10-09.00	FAR3130 Endokrin Sistem Hastalıklarının Tedavisinde Akılcı İlaç Kullanımı Vaka Takdimleri	Dr. Ş. YILDIRIM
Salı	09.10-10.00	FAR3118 Enfeksiyon Hastalıklarının Tedavisinde Akılcı İlaç Kullanımı ve Reçete Yazma Pratiği I	Dr. B. SARAÇ
Salı	10.10-11.00	FAR3118 Enfeksiyon Hastalıklarının Tedavisinde Akılcı İlaç Kullanımı ve Reçete Yazma Pratiği II	Dr. B. SARAÇ
Salı	11.10-12.00	FAR3119 Enfeksiyon Hastalıklarının Tedavisinde Akılcı İlaç Kullanımı Vaka Takdimleri	Dr. B. SARAÇ
Salı	13.10-14.00	FAR3123 Santral Sinir Sistemi Hastalıklarının Tedavisinde Akılcı İlaç Kullanımı ve Reçete Yazma Pratiği I	Dr. İ. BAĞCIVAN
Salı	14.10-15.00	FAR3123 Santral Sinir Sistemi Hastalıklarının Tedavisinde Akılcı İlaç Kullanımı ve Reçete Yazma Pratiği II	Dr. İ. BAĞCIVAN
Salı	15.10-16.00	FAR3124 Santral Sinir Sistemi Hastalıklarının Tedavisinde Akılcı İlaç Kullanımı Vaka Takdimleri	Dr. İ. BAĞCIVAN
Salı	16.10-17.00	FAR3120 Otonom Sinir Sistemi Hastalıklarının Tedavisinde Akılcı İlaç Kullanımı ve Reçete Yazma Pratiği	Dr. B. SARAÇ
Çarşamba	09.10-10.00	FAR3128 K-İlaçların Seçimi I	Dr. Ş. YILDIRIM
Çarşamba	13.10-14.00	FAR3125 Akılcı İlaç Kullanımı	Dr. M.K. YILDIRIM
Çarşamba	14.10-15.00	FAR3126 Gastrointestinal Sistem Hastalıklarının Tedavisinde Akılcı İlaç Kullanımı ve Reçete Yazma Pratiği I	Dr. M.K. YILDIRIM
Çarşamba	15.10-16.00	FAR3126 Gastrointestinal Sistem Hastalıklarının Tedavisinde Akılcı İlaç Kullanımı ve Reçete Yazma Pratiği II	Dr. M.K. YILDIRIM
Çarşamba	16.10-17.00	FAR3127 Gastrointestinal Sistem Hastalıklarının Tedavisinde Akılcı İlaç Kullanımı Vaka Takdimleri	Dr. M.K. YILDIRIM
Perşembe	08.10-09.00	FAR3129 Endokrin Sistem Hastalıklarının Tedavisinde Akılcı İlaç Kullanımı ve Reçete Yazma Pratiği I	Dr. Ş. YILDIRIM
Perşembe	09.10-10.00	FAR3129 Endokrin Sistem Hastalıklarının Tedavisinde Akılcı İlaç Kullanımı ve Reçete Yazma Pratiği II	Dr. Ş. YILDIRIM
Perşembe	13.10-14.00	FAR3121 Kardiyovasküler Sistem Hastalıklarının Tedavisinde Akılcı İlaç Kullanımı ve Reçete Yazma Pratiği I	Dr. İ. BAĞCIVAN
Perşembe	14.10-15.00	FAR3121 Kardiyovasküler Sistem Hastalıklarının Tedavisinde Akılcı İlaç Kullanımı ve Reçete Yazma Pratiği II	Dr. İ. BAĞCIVAN
Perşembe	15.10-16.00	FAR3122 Kardiyovasküler Sistem Hastalıklarının Tedavisinde Akılcı İlaç Kullanımı Vaka Takdimleri	Dr. İ. BAĞCIVAN
Cuma	10.30-12.00	SINAV	Tüm Öğretim Üyeleri

SİVAS CUMHURİYET ÜNİVERSİTESİ TIP FAKÜLTESİ
FARMAKOLOJİ STAJYER UYGULAMA KARNESİ

Sayın Stajyer Dr:

Farmakoloji Anabilim Dalı Öğretim Üyeleri adına bölüm içi staj programınız sonunda aşağıdaki tanımlı beceri ve tutumları kazanmış olmanızı bekliyoruz. Staj süresi boyunca tanımlı faaliyetleri öğretim üyeleri gözetim ve eşliğinde gerçekleştirdiğinizi onay ile kayıt almak durumundasınız. Bu staj karnesindeki beceri ve tutumlar tam olarak gerçekleştirildiğinde staj sonu notunuza en az 10 (on) puan katkıda bulunacaktır.

Başarı dileklerimizle...

ZORUNLU İŞLEMLER	PUAN	TARİH	ONAY
Yetişkin hastaya streptokokal pnömoni reçetesi yazma	8		
Çocuklarda streptokokal pnömoni reçetesi yazma	8		
Yetişkin hastaya akut sistit reçetesi yazma	8		
Peptik ülseri olan hastaya reçete yazma	8		
Helikobakter pilori eradikasyonu için reçete yazma	8		
Tip 2 diyabeti olan yetişkin hasta için reçete yazma	8		
Başka bir hastalığı olmayan hipertansiyon hastası için reçete yazma	8		
Diyabeti olan hipertansif hasta için reçete yazma	8		

EK İŞLEMLER	PUAN	TARİH	ONA
Hamile hastaya streptokokal pnömoni reçetesi yazma	6		
Penisilin alerjisi olan hastaya pnömoni reçetesi yazma	6		
Çocuklarda akut sistit reçetesi yazma	6		
Hamile hastaya akut sistit reçetesi yazma	6		
Miyokart enfarktüsü öyküsü olan hipertansif hasta için reçete yazma	6		
Konjestif kalp yetmezliği olan hipertansif hasta için reçete yazma	6		

Karar (Puan) :
Tarih :

**“ KULAK BURUN BOĞAZ HASTALIKLARI” STAJ
AMAÇ VE PROGRAM ÇIKTILARI**

Staj Kodu Adı	5.KBB Kulak Burun Boğaz Hastalıkları
Staj Yılı	5
Staj Süresi	15 iş günü (3 hafta)
Teorik Ders Saati	31
Uygulamalı Ders Saati	43
Staj Kredisi	5
Eğitim Dili	Türkçe
Staj Türü	Zorunlu
Staj Ön Koşulları	Dönem V öğrencisi olmak
Staj Sorumlusu	Doç.Dr.Adem BORA
Ders Veren Öğretim Üyeleri	Prof. Dr. Emine Elif Altuntaş Ph.d Doç.Dr. Mansur Doğan Doç.Dr. Adem Bora
Staj İçeriği	Stajyerler sorumlu öğretim görevlisinin gözetiminde staj süresi içerisinde günlük pratikte yapabilmeleri gereken KBB muayene ve yöntemlerini öğrenir. Ayrıca gözlemeleri gereken muayene ve yöntemlerini kendilerinden sorumlu öğretim üyesinin hasta muayenesi sırasında değerlendirir ve yorumlarlar. Her gün teorik ders, hasta başında poliklinik izlemleri, yatan olguya yönelik olgu tartışmaları sorumlu öğretim görevlisi ile birlikte yapılır. Staj süresince klinikte gerçekleşen seminer ve makale saatlerine gözlemci olarak katılırlar. Ayrıca stajyerlerin sorumlu öğretim görevlileri ile birlikte uygun görülen sayıda (öğrenci sayısına göre 2 ve /veya 3) ve günlük pratikte sık karşılaşılabilecek konularda seminer hazırlayıp sunum yapmaları sağlanır.
Staj Amacı	UÇEP 2020 programının amaçlarına uygun olarak bu staj sırasında stajyerlerin Kulak Burun Boğaz muayene yöntemlerini, işitme fizyolojisini, yeni doğan işitme taramasını, işitme kaybı tiplerini ve tedavisini, kulak enfeksiyonları ve komplikasyonlarını, denge fizyolojisi ve denge bozukluğunu yapan hastalıkların tanı ve tedavisini, burun ve paranazal sinüs fizyolojisini ve enfeksiyonlarını, baş-boyun bölgesinin sık görülen konjenital hastalıklarını; larenksin fizyolojisini, hastalıklarının tanı ve tedavisini, baş boyun bölgesinde sık görülen kanserlerin tanı ve tedavisini, benign ve malign tükürük bezi hastalıklarını ve KBB acillerini tanı ve tedavilerini içeren teorik bilgilerin verilmesi ve pratik yaklaşımların izlenmesidir.
Öğrenim Çıktıları	Staj programının sonunda stajyerlerin KBB acillerini tanıyabilmesi, işitme kaybı tanısını koyabilmesi ve bunların yönetimlerini özetleyebilmesi, paranazal sinüs enfeksiyonları ve komplikasyonlarını tanıyabilmesi, kulak enfeksiyon ve komplikasyonlarını tanıyabilmesi, baş boyun premalign ve malign hastalıklarına yaklaşımı özetleyebilmesi, tükürük bezi hastalıklarına yaklaşımı özetleyebilmesidir
Öğretme Yöntemleri	Görsel araçlar kullanılarak (slyt) interaktif anlatım; poliklinik-yataklı servis ve ameliyathanede hasta başında yapılacak pratik dersler yanı sıra olgu sunumlarını da içeren soru ve cevap saati çalışmalarının yapılması, makale ve seminer saatlerine katılımın sağlanması ve seminer hazırlayarak hastalıklara yaklaşım algoritmalarının anlaşılmasını sağlamaktır
Değerlendirme Yöntemleri	Staj sonunda teorik(yazılı), pratik ve sözlü sınav yapılacaktır. Pratik sınav değerlendirme formu ektedir. Öğrenciler hasta simülasyonu yaparak pratik

2022–2023 Eğitim Rehberi

	<p>sınavın parçası olacaklardır. Sözlü sınav yapılandırılmış sınav şeklindedir. Sorular zorluk derecesine kolay orta zor olmak üzere sınıflandırılmıştır. Öğrenciler her üç derecedeki sorulardan birer adet cevaplandıracaktır.</p>
Önerilen kaynaklar	<p>KBB hastalıkları ve baş boyun cerrahisi. Ed. Prof. Dr. Onur Çelik Asya tıp kitabevi 2007 KBB hastalıkları ve baş boyun cerrahisi. Ed. Prof. Dr. Can Koç Güneş tıp kitabevi 2013 KBB hastalıkları ve baş boyun cerrahisi. Ed. Prof. Dr. Muharrem Gerçeker MN Medikal ve Nobel tıp kitabevi 2014</p>

2022–2023 Eğitim Rehberi

I. HAFTA

Pazartesi	Ders	Öğrenme Düzeyi	Öğretim Üyesi
09.00-09.45	Kliniğin tanıtılması (P)		Dr. Adem BORA
10.00-10.45	Epistaksis (Anterior ve posterior tampon uygulamaları)	3	Dr.Adem BORA
11.00-11.45	Hasta başı eğitim (P)		Dr.Adem BORA
13.30-14.20	Hasta başı eğitim (P)		Dr.Mansur DOĞAN
14.30-15.20	Nazal obstruksiyon (septum deviasyonu ve yabancı cisimler)	A	Dr.Adem BORA
15.30-16.30	Hasta başı eğitim (P)		Dr.Emine Elif ALTUNTAŞ
Salı			
09.00-09.45	Rinitler (Alerjik ve non alerjik)	TT-K	Dr.Adem BORA
10.00-10.45	Hasta başı eğitim (P)		Dr. Adem BORA
11.00-11.45	Paranasal sinüs enfeksiyon ve komplikasyonları ve benign ve malign tümörleri	TT-K	Dr.Mansur DOĞAN
13.30-14.20	Hasta başı eğitim (P)		Dr.Mansur DOĞAN
14.30-15.20	Nazofarenks kanserleri	Ön T-K	Dr.Emine Elif ALTUNTAŞ
15.30-16.30	Denge fizyolojisi ve muayenesi	3	Dr.Emine Elif ALTUNTAŞ
Çarşamba			
09.00-09.45	Seminer (Klinik Toplantısı)		
10.00-10.45	İşitme kayıplarının tanısı (Diapozom testleri, timpanogram , pure tone odyogram vb.)	3	Dr.Emine Elif ALTUNTAŞ
11.00-11.45	Dış kulak yolu hastalıkları (enf.,anomali,buşon)	TT	Dr.Emine Elif ALTUNTAŞ
13.30-14.20	Hasta başı eğitim (P)		Dr.Mansur DOĞAN
14.30-15.20	Hasta başı eğitim (P)		Dr.Emine Elif ALTUNTAŞ
15.30-16.30	Hasta başı eğitim (P)		Dr.Adem BORA
Perşembe			
09.00-09.45	Hasta başı eğitim (P)		Dr.Emine Elif ALTUNTAŞ
10.00-10.45	Orta kulağın akut ve kronik enfeksiyonları	TT	Dr.Mansur DOĞAN
11.00-11.45	Akut ve kronik otit komplikasyonları	Ön T	Dr. Adem BORA
13.30-14.20	Hasta başı eğitim (P)		Dr.Mansur DOĞAN
14.30-15.20	Meniere hastalığı	Ön T	Dr.Mansur DOĞAN
15.30-16.30	BPPV ve vestibüler nörit	Ön T	Dr.Emine Elif ALTUNTAŞ
Cuma			
09.00-09.45	Otoskleroz ve tinnitus	Ön T	Dr.Mansur DOĞAN
10.00-10.45	Ototoksite, ani işitme kayıpları,	Ön T-3	Dr. Adem BORA

2022–2023 Eğitim Rehberi

	gürültüye bağlı işitme kaybı		
11.00-11.45	Hasta başı eğitim (P)		
13.30-14.20	Fasiyal paralizi	T	Dr.Adem BORA
14.30-15.20	Larenks enfeksiyon hastalıkları	TT-K	Dr.Mansur DOĞAN
15.30-16.30	Hasta başı eğitim (P)		Dr.Emine Elif ALTUNTAŞ

II. HAFTA

Pazartesi	Ders	Öğrenme Düzeyi	Öğretim Üyesi
09.00-09.45	Hasta başı eğitim (P)		Dr Adem BORA
10.00-10.45	Hasta başı eğitim (P)		Dr.Adem BORA
11.00-11.45	Hasta başı eğitim (P)		
13.30-14.20	Larengeal obstruksiyon (Trakeotomi, Yabancı cisim aspirasyonu, Akut larengeal ödem)	A	Dr.Adem BORA
14.30-15.20	Hasta başı eğitim (P)		Dr.Mansur DOĞAN
15.30-16.30	Larenks ve hipofarenks benign ve malign tümörleri ve tedavisi	Ön T-K	Dr.Mansur DOĞAN
Salı			
09.00-09.45	Hasta başı eğitim (P)		Dr.Emine Elif ALTUNTAŞ
10.00-10.45	Larengofarengeal reflü	TT-K	Dr.Emine Elif ALTUNTAŞ
11.00-11.45	Hasta başı eğitim (P)		Dr.Mansur DOĞAN
13.30-14.20	Oral kavite mukozal hastalıkları	3	Dr.Emine Elif ALTUNTAŞ
14.30-15.20	Hasta başı eğitim (P)		Dr.Emine Elif ALTUNTAŞ
15.30-16.30	Hasta başı eğitim (P)		Dr.Mansur DOĞAN
Çarşamba			
09.00-09.45	Seminer (Klinik Toplantısı)		
10.00-10.45	Tonsil ve Adenoid Enfeksiyonları	Ön T	Dr.Adem BORA
11.00-11.45	Dudak ve oral kavite benign ve malign tümörleri	Ö n T-K	Dr.Emine Elif ALTUNTAŞ
13.30-14.20			
14.30-15.20	Hasta başı eğitim (P)		Dr.Emine Elif ALTUNTAŞ
15.30-16.30	Hasta başı eğitim (P)		Dr. Adem BORA
Perşembe			
09.00-09.45			
10.00-10.45	Hasta başı eğitim (P)		Dr.Adem BORA
11.00-11.45	Hasta Başı Eğitim (P)	Ön T-K	Dr.Mansur DOĞAN
13.30-14.20	Hasta başı eğitim (P)		Dr.Emine Elif ALTUNTAŞ
14.30-15.20			
15.30-16.30	Hasta başı eğitim (P)		Dr.Adem BORA
Cuma			
09.00-09.45	Hasta başı eğitim (P)		Dr.Mansur DOĞAN
10.00-10.45	Tükrük bezi hastalıkları (benign ve malign)	Ön T-K	Dr.Mansur DOĞAN
11.00-11.45	Hasta başı eğitim (P)		Dr.Mansur DOĞAN

2022–2023 Eđitim Rehberi

13.30-14.20	Hasta başı eđitim (P)		
14.30-15.20	Boyun kitleleri	Ön T	Dr.Emine Elif ALTUNTAŞ
15.30-16.30	Hasta başı eđitim (P)		Dr.Emine Elif ALTUNTAŞ

III. HAFTA

Pazartesi	Ders	Öğrenme Düzeyi	Öğretim Üyesi
09.00-09.45	Horlama ve OSAS tanı ve tedavisi	Ön T	Dr.Mansur DOĞAN
10.00-10.45	Hasta başı eğitim (P)		Dr.Adem BORA
11.00-11.45	Hasta başı eğitim (P)		Dr.Emine Elif ALTUNTAŞ
13.30-14.20	Hasta başı eğitim (P)		Dr.Mansur DOĞAN
14.30-15.20	Hasta başı eğitim (P)		Dr.Emine Elif ALTUNTAŞ
15.30-16.30	Hasta başı eğitim (P)		Dr.Adem BORA
Salı			
09.00-09.45	Hasta başı eğitim (P)		Dr.Adem BORA
10.00-10.45	Hasta başı eğitim (P)		Dr.Mansur DOĞAN
11.00-11.45	Hasta başı eğitim (P)		Dr.Emine Elif ALTUNTAŞ
13.30-14.20	Hasta başı eğitim (P)		Dr.Adem BORA
14.30-15.20	Hasta başı eğitim (P)		Dr.Mansur DOĞAN
15.30-16.30	Hasta başı eğitim (P)		Dr.Mansur DOĞAN
Çarşamba			
09.00-09.45	Seminer (Klinik Toplantısı)		
11.00-11.45	Hasta başı eğitim (P)		Dr.Emine Elif ALTUNTAŞ
Cuma	YAZILI VE SÖZLÜ SINAV		
10.00-12.00			

Hasta bařı eđitim (P) : Pratik uygulama servis viziti, poliklinik muayenesi ve ameliyatı iermektedir.
Sorumlu đretim üyesinin uygun goreceđi řekilde bu saatler deđerlendirilecektir.

đrenme (Performans) Dzeyleri:

T: Tanı koyabilmeli ve tedavi hakkında bilgi sahibi olmalı, gerekli n iřlemleri yaparak, uzmana ynlendirebilmeli

TT: Tanı koyabilmeli, tedavi edebilmeli

n T: n tanı koyarak gerekli n iřlemleri yapıp uzmana ynlendirebilmeli

A: Acil durumu tanımlayarak **acil tedavisini** yapabilmeli, **gerektiđinde** uzmana ynlendirebilmeli

İ: Birinci basamak řartlarında uzun sreli **takip (izlem) ve kontroln** yapabilmeli

K: Korunma nlemlerini (*birincil, ikincil ve ncl korunmadan uygun olan/olanları*) uygulayabilmeli

SİVAS CUMHURİYET ÜNİVERSİTESİ TIP FAKÜLTESİ
KULAK BURUN BOĞAZ STAJYER UYGULAMA KARNESİ

Sayın Stajyer Dr:

KBB öğretim üyeleri adına, bölüm içi staj programınız sonunda aşağıda tanımlı beceri ve tutumları kazanmış olmanızı bekliyoruz. Staj süresi boyunca, tanımlı faaliyetleri öğretim üyeleri veya anabilim dalı asistanları gözetim ve eşliğinde gerçekleştirdiğinizi kaşe-imza ile kayıt altına almak durumundasınız. Aşağıda tanımlı zorunlu işlemlerden 60, ek işlemlerden maksimum 40 olmak üzere 100 puan üzerinden değerlendirmeniz yapılacaktır. Zorunlu işlemlerden birinin eksikliği toplam işlem puanınızın sıfır olarak değerlendirilmesine yol açacaktır. Bu durumda staj yada bütünleme sınavına alınmayacağınızı önemle hatırlatmak isteriz. Bu staj karnesinde tanımlı beceri ve tutumlar, tam olarak gerçekleştirilmesi durumunda, staj sonu final notunuza en az 10 (on) puan (100 üzerinden) şeklinde katkıda bulunacaktır.

Başarı Dileklerimizle

SİVAS CUMHURİYET ÜNİVERSİTESİ TIP FAKÜLTESİ
KULAK BURUN BOĞAZ STAJYER UYGULAMA KARNESİ

ZORUNLU İŞLEMLER	Puan	Tarih	Onay
İlk yatışında hazırladığı 1. Hastayı öğretim üyesi vizitinde sunma	10		
Poliklinikte asistan/öğretim üyesiyle hasta muayene etmek	10		
Paranasal CT ve Waters grafisini asistan/ öğretim üyesiyle değerlendirebilmek	10		
En az 2 ameliyatta hazır bulunmak	10		
Odyolojik testleri yorumlayabilmek	10		

2022–2023 Eğitim Rehberi

Otomikroskop ile kulak muayenesi yapmak	10		
Zorunlu işlemler Toplam Puanı			
EK İŞLEMLER			
İlk yatışında hazırladığı 2. Hastayı öğretim üyesi vizitinde sunma	10		
Stajdaki tüm yoklamalarda eksiksiz bulunma	10		
Anterior tampon çekilmesini izleme	10		
Klinik içi bilimsel faaliyetlere katılmak	10		
1. Nöbete kalma (telafi hariç 22'ye kadar)	10		
2. Nöbete kalma (telafi hariç 22'ye kadar)	10		
Ek işlemler Toplam Puanı			

Karar (Puan) :

Tarih :

“NÖROLOJİ” STAJ AMAÇ VE PROGRAM ÇIKTILARI

Staj kodu Adı	Nöroloji Anabilim Dalı
Staj yılı	5
Staj süresi	15 iş günü (3 hafta)
Teorik ders saati	40
Uygulamalı ders saati	32
AKTS kredisi	5
Staj sorumlusu	Pof. Dr. Ertuğrul BOLAYIR
Staj içeriği	Stajyerler sorumlu öğretim görevlisinin gözetiminde staj süresi içerisinde günlük pratikte yapabilmeleri gereken Nörolojik muayene yöntemlerini öğrenir. Ayrıca muayene yöntemlerini öğretim üyesinin hasta muayenesi sırasında değerlendirir ve yorumlarlar. Her gün teorik ders, hasta başı izlemleri, yatan olguya yönelik olgu tartışmaları, poliklinik muayeneleri öğretim üyesi ile birlikte yapılır. Staj süresince klinikte gerçekleşen seminer, vize ve vaka toplantılarına gözlemci olarak katılırlar. BT okuma, glaskow koma skalası hesaplama gibi işlemleri öğrenirler. EEG, EMG ve uyarılmış potansiyel çekimi gibi işlemleri gözlerler. Ayrıca nöroloji yoğun bakım ünitesinde hastanın monitöre bağlanmasını izlerler. Botulinum toksin uygulamasını izlerler.
Staj amacı	UÇEP 2020 programının amaçlarına uygun olarak bu staj sırasında stajyerlere nörolojik muayene, nöroloji acilleri, nörolojik hastalıkların tanı ve tedavilerini içeren teorik bilgilerin verilmesi ve pratik yaklaşımlarının izlenmesidir.
Öğrenim çıktıları	Staj programının sonunda stajyerlerin nöroloji acillerini tanıyabilmesi, nörolojik hastalıklara yaklaşımı özetleyebilmesidir.
Öğretme yöntemleri	Teorik derslerin yanı sıra poliklinik ve yataklı serviste hasta başında yapılacak pratik uygulamalar, olgu sunumlarını içeren haftalık toplantılar, seminerler
Değerlendirme yöntemleri	Staj sonunda teorik (yazılı), ve sözlü sınav yapılacaktır.
Önerilen kaynaklar	Resimlendirilmiş şekliyle nöroloji ve nöroşirurji. Güneş Kitabevi

2022–2023 Eğitim Rehberi

I. HAFTA						
	Ders	A	B	C	Öğrenme Düzeyi	Öğretim Üyesi
Pazartesi						
08.30-09.20	Klinik Nöroanatomi ve Lokalizasyon (1)			A1, B16	3	Dr. Şeyda Figül GÖKÇE
09.30-10.20	Klinik Nöroanatomi ve Lokalizasyon(2)			"	"	Dr. Şeyda Figül GÖKÇE
10.30-11.20	Hasta başı eğitim					Dr. Şeyda Figül GÖKÇE
13.30-14.20	Periferik Nöropati (1)	A123,255	B60,71,89 94,95,112	A1 B16	1	Dr. Ertuğrul BOLAYIR
14.30-15.20	Periferik Nöropati (2)	"	"	"	"	Dr.Ertuğrul BOLAYIR
15.30-16.20	Hasta başı eğitim					Dr.Ertuğrul BOLAYIR
Salı						
08.30-09.20	Kraniyal Sinirler (1)		B28,46,63, 71,72,89, 94,102,111	B11, 16, D4, E40	2	Dr.Özlem KAYIM YILDIZ
09.30-10.20	Kraniyal Sinirler (2)		"	"	"	Dr.Özlem KAYIM YILDIZ
10.30-11.20	Hasta başı eğitim					Dr.Özlem KAYIM YILDIZ
13.30-14.20	Kraniyal Sinirler (3)		B28,46,63, 71,72,89, 94,102,111	B11, 16, D4, E40	2	Dr.Özlem KAYIM YILDIZ
14.30-15.20	Kraniyal Sinirler (4)		"	"	"	Dr.Özlem KAYIM YILDIZ
15.30-16.20	Hasta başı eğitim					Dr.Özlem KAYIM YILDIZ
Çarşamba						
08.30-09.20	Seminer					Dr.Ertuğrul BOLAYIR
09.30-10.20	Vizit					
10.30-11.20	Vaka Toplantısı					
13.30-14.20	Epilepsi (1)	A100	B81,14	A1,B16	2	Dr.Ertuğrul BOLAYIR
14.30-15.20	Epilepsi (2)	A100	B81,14	A1,B16	2	Dr.Ertuğrul BOLAYIR
15.30-16.20	Epilepsi (3)	"	"	"	"	Dr.Ertuğrul BOLAYIR
Perşembe						
08.30-09.20	Vertigo (1)	A44,327	B12,17,23 25,105	A1,B16	3	Dr.Burhanettin ÇİĞDEM
09.30-10.20	Vertigo (2)	"	"	"	"	Dr.Burhanettin ÇİĞDEM
10.30-11.20	Hasta başı eğitim					Dr.Burhanettin ÇİĞDEM
13.30-14.20	Hasta başı eğitim- (Poliklinik)					Dr. Ertuğrul BOLAYIR
14.30-15.20	Hasta başı eğitim- (Poliklinik)					Dr. Ertuğrul BOLAYIR
15.30-16.20	Hasta başı eğitim- (Poliklinik)					Dr. Ertuğrul BOLAYIR
Cuma						
08.30-09.20	Kas Hastalıkları (1)	A174	B71	A1, C16	1	Dr.Burhanettin ÇİĞDEM
09.30-10.20	Kas Hastalıkları (2)	"	"	"	"	Dr.Burhanettin ÇİĞDEM
10.30-11.20	Hasta başı eğitim					Dr.Burhanettin ÇİĞDEM

2022–2023 Eğitim Rehberi

13.30-14.20	Omurilik Hastalıkları (1)	A78,212,235,296	B71,72,94,95	A1, B14,16	1	Dr.Şeyda FIGÜL GÖKÇE
14.30-15.20	Omurilik Hastalıkları (2)	“	“	“	“	Dr.Şeyda FIGÜL GÖKÇE
15.30-16.20	Hasta başı eğitim					Dr.Şeyda FIGÜL GÖKÇE

II. HAFTA

	Ders	A	B	C	Öğrenme Düzeyi	Öğretim Üyesi
Pazartesi						
08.30-09.20	Sistemik Hastalıkların Nörolojik Komplikasyonları (1)	A34,38,64,65,82,122,131,137,139,143,249,291,92,93,325	B11,13,14,17,28,53,54,59,71,72	A1, B7,B10,13,14,16,C5,D5	2	Dr.Özlem KAYIM YILDIZ
09.30-10.20	Sistemik Hastalıkların Nörolojik Komplikasyonları (2)	“	“	“	“	Dr.Özlem KAYIM YILDIZ
10.30-11.20	Hasta başı eğitim					Dr.Özlem KAYIM YILDIZ
13.30-14.20	Sistemik Hastalıkların Nörolojik Komplikasyonları (3)	A34,38,64,65,82,122,131,137,139,143,249,291,92,93,325	B11,13,14,17,28,53,54,59,71,72,	A1, B7,B10,13,14,16,C5 D5	2	Dr.Özlem KAYIM YILDIZ
14.30-15.20	Hasta başı eğitim					Dr.Ertuğrul BOLAYIR
15.30-16.20	Hasta başı eğitim					Dr.Ertuğrul BOLAYIR
Salı						
08.30-09.20	Serebrovasküler Hastalıklar(1)	A114,150	B12,,23,25 39,71,80	A1 B5,10,11,16	2	Dr. Burhanettin ÇIĞDEM
09.30-10.20	Serebrovasküler Hastalıklar(2)	“	“	“	“	Dr. Burhanettin ÇIĞDEM
10.30-11.20	Hasta başı eğitim					Dr. Burhanettin ÇIĞDEM
13.30-14.20	Serebrovasküler Hastalıklar(3)	A114,150	B12,23,25 39,71,80	A1,B5,10,11,16,E33,D4,5	2	Dr. Burhanettin ÇIĞDEM
14.30-15.20	Hasta başı eğitim (poliklinik)					Dr. Burhanettin ÇIĞDEM
15.30-16.20	Hasta başı eğitim (poliklinik)					Dr. Burhanettin ÇIĞDEM
Çarşamba						
08.30-09.20	Seminer					Dr.Ertuğrul BOLAYIR
09.30-10.20	Vizit					
10.30-11.20	Vaka Toplantısı					
13.30-14.20	Koma (1)	A187	B14	A1,5,13,B10,11,16,E21	2	Dr.Ertuğrul BOLAYIR
14.30-15.20	Koma (2)	“	“	“	“	Dr.Ertuğrul BOLAYIR
15.30-16.20	Koma (3)	“	“	“	“	Dr.Ertuğrul BOLAYIR
Perşembe						
08.30-09.20	Serebellum Hastalıkları (1)	A37	B25	A1 B14,16	1	Dr.Özlem KAYIM YILDIZ

2022–2023 Eğitim Rehberi

09.30-10.20	Serebellum Hastalıkları (2)	“	“	“	“	Dr.Özlem KAYIM YILDIZ
10.30-11.20	Hasta başı eğitim (Poliklinik)					Dr.Şeyda FIGÜL GÖKÇE
13.30-14.20	Hasta başı eğitim (Poliklinik)					Dr.Şeyda FIGÜL GÖKÇE
14.30-15.20	Hasta başı eğitim (Poliklinik)					Dr. Burhanettin ÇİĞDEM
15.30-16.20	Hasta başı eğitim (Poliklinik)					Dr. Burhanettin ÇİĞDEM
Cuma						
08.30-09.20	Hareket Hastalıkları (1)	A250	B115,116	A1,B16,C8	1	Dr.Ertuğrul BOLAYIR
09.30-10.20	Hareket Hastalıkları (2)	“	“	“	“	Dr.Ertuğrul BOLAYIR
10.30-11.20	Hasta başı eğitim					Dr.Ertuğrul BOLAYIR
13.30-14.20	Hareket Hastalıkları (3)	A250	B115,116	A1,B16,C8	1	Dr.Özlem KAYIM YILDIZ
14.30-15.20	Hasta başı eğitim (Poliklinik)					Dr. Şeyda FIGÜL GÖKÇE
15.30-16.20	Hasta başı eğitim (Poliklinik)					Dr.Şeyda FIGÜL GÖKÇE

III. HAFTA

	Ders	A	B	C	Öğrenme Düzeyi	Öğretim Üyesi
Pazartesi						
08.30-09.20	Myastenia Gravis (1)	A225	B14,23,28 71	A1 B14,16	1	Dr.Burhanettin ÇİĞDEM
09.30-10.20	Myastenia Gravis (2)	“	“	“	“	Dr.Burhanettin ÇİĞDEM
10.30-11.20	Hasta başı eğitim					Dr.Ertuğrul BOLAYIR
13.30-14.20	Hasta başı eğitim					Dr.Özlem KAYIM YILDIZ
14.30-15.20	Hasta başı eğitim					Dr.Özlem KAYIM YILDIZ
15.30-16.20	Hasta başı eğitim					Dr.Özlem KAYIM YILDIZ
Salı						
08.30-09.20	Baş Ağrısı (1)	A118,220	B13,39	A1,B11,16 C8,D4	3	Dr.Özlem KAYIM YILDIZ
09.30-10.20	Baş Ağrısı (2)	“	“	“	“	Dr.Özlem KAYIM YILDIZ
10.30-11.20	Hasta başı eğitim					Dr.Şeyda FIGÜL GÖKÇE
13.30-14.20	Baş Ağrısı (3)	A118,220	B13,39	A1,B11,16 C8,D4	3	Dr.Şeyda FIGÜL GÖKÇE
14.30-15.20	Hasta başı eğitim					Dr.Burhanettin ÇİĞDEM
15.30-16.20	Hasta başı eğitim					Dr.Şeyda FIGÜL GÖKÇE
Çarşamba						
08.30-09.20	Seminer					Dr.Şeyda FIGÜL GÖKÇE
09.30-10.20	Vizit					
10.30-11.20	Vaka Toplantısı					
13.30-14.20	Demiyelinizan Hastalıklar (1)	A224	B12,23,25,71	A1,B16	1	Dr.Şeyda FIGÜL GÖKÇE
14.30-15.20	Demiyelinizan Hastalıklar (2)	“	“	“	“	Dr.Şeyda FIGÜL GÖKÇE
15.30-16.20	Hasta başı eğitim					Dr.Burhanettin ÇİĞDEM

2022–2023 Eğitim Rehberi

Perşembe						
08.30-09.20	Demans(1)	A184	B116,	A1,2,3,B16 E42	1	Dr.Şeyda FIGÜL GÖKÇE
09.30-10.20	Demans(2)	“	“	“	“	Dr.Şeyda FIGÜL GÖKÇE
10.30-11.20	Hasta başı eğitim					Dr.Şeyda FIGÜL GÖKÇE
13.30-14.20	Soru Çözme ve Tartışma					Dr.Burhanettin ÇİĞDEM
14.30-15.20	Soru Çözme ve Tartışma					Dr.Şeyda FIGÜL GÖKÇE
15.30-16.20	Çıkmış TUS Soruları ve Cevapları					Dr.Şeyda FIGÜL GÖKÇE
Cuma						
09.30-10.20	YAZILI SINAV					
13.30-16.20	SÖZLÜ SINAV					

“ORTOPEDİ VE TRAVMATOLOJİ” STAJ AMAÇ VE PROGRAM ÇIKTILARI

Staj kodu Adı	TIP5002 Ortopedi ve Travmatoloji
Staj yılı	5
Staj süresi	15 gün (3 hafta)
Teorik ders saati	42
Uygulamalı ders saati	28
Staj kredisi	4
Staj sorumlusu	Doç. Dr. Seyran KILINÇ
Staj içeriği	Kas iskelet sisteminin ortopedik ve travmatik problemleri hakkında teorik dersler, uygulamalı kas iskelet sistemi muayenesi ve radyolojik değerlendirme, travma hastasına yaklaşım, hasta başı eğitimi, küçük cerrahi işlemler,
Staj Amacı	Kas iskelet sisteminde sık görülen hastalıklara yönelik tanı ve tedavi yaklaşımlarını bilen, şekil bozukluğu, fonksiyon kısıtlılığı ve ağrıya neden olan problemleri anlayabilen, travmatik hastaya gerekli müdahale ve küçük cerrahi işlemleri yapabilen hekim yetiştirmektir.
Öğrenim Çıktıları	1.Toplumda sık görülen ortopedik hastalıkların tanı ve tedavi yaklaşımlarını bilir. 2.İskelet sistemi grafilerini değerlendirilebilir 3.Atel yapabilir 4.Kas iskelet sistemi yaralanmalarında ilk yardım yapabilir 5.Yüzeysel suture koyup ve alabilme, abse açabilme, v.b. 6.Basit temel cerrahi girişimler ve gerekli lokal anestezi uygulamalarını yapabilir 7.Kas-iskelet sorununa yönelik hikaye alır ve muayene yapabilir. 8.Hastaneye yönlendirilmesi gereken hastayı ayırt edebilir.
Öğretme Yöntemleri	1. Teorik dersler 2. Poliklinikte hasta muayenesi 3. Poliklinikte yara bakımı, alçı atel uygulamaları 4. Ameliyathanede küçük cerrahi girişimler 5. Servis vizitlerinde hasta hazırlama, interaktif tartışma
Değerlendirme Yöntemi	Pratik uygulama % 10 (stajyer karnesi) Sözlü sınav %50 (yapılandırılmış sözlü sınav) Yazılı sınav %40 (çoktan seçmeli sorulardan oluşan sınav, uzun ve kısa cevaplı klasik yazılı sınav)
Önerilen Kaynaklar	Ortopedi ve Travmatoloji ders kitabı (Tansel Ünsaldı) Ortopedi ve Travmatoloji (Ertan Mergen) Ortopedi (Mehmet Çakmak) Çocuk Ortopedisi (Emre Çullu) Miller Review of Orthopaedics (çeviri)

1.Hafta

Pazartesi	Ders	A	B	C	Öğrenme düzeyi	Öğretim üyesi
09:00-10:00	Ortopedi ve Travmatoloji Staj Tanımı Öğretim Hedefleri					Dr. Okay BULUT
10:00-12:00	Ortopedik İşlevsel Anatomi I					Anatomi ABD Öğretim Üyesi
13:00-14:00	Çocuk Kırıkları Hırpalanmış Çocuk Sendromu	94 145 C	A35 A36 A72 B8 B13		A	Dr. Seyran KILINÇ
Salı						
09:30-10:30	Gelişimsel Kalça Çıkığı 1	115	A25 A37		ÖnT-K	Dr. Seyran KILINÇ
13:00-14:00	Ortopedik Radyolojik Filmi Değerlendirme			D4	3	Dr. Okay BULUT
14:00-15:00	Ortopedik Muayene			B14	3	Dr. Okay BULUT
15:00-16:00	Tortikolis	86 311	A16 A37		T	Dr. Seyran KILINÇ
Çarşamba						
09:00-11:00	Haftalık Vizit					Tüm Öğretim Elemanları
11:00-12:00	Seminer- makale					Tüm Öğr. Elemanları Ve Öğrenciler
14:00-16:00	Ortopedik İşlevsel Anatomi II					Anatomi ABD öğretim üyesi
Perşembe						
09:00-10:00	Eklem Ve Kıkırdak Hastalıkları 1	33 95 238	A35 A36 A72		T-A	Dr. Zekeriya ÖZTEMÜR
11:00-12:00	Kas-İskelet Sistemi Benign Tümörleri	178	A72		ÖnT	Dr. Zekeriya ÖZTEMÜR
13:00-14:00	Kas-İskelet Sistemi Malign Tümörleri	178	A72		ÖnT	Dr. Zekeriya ÖZTEMÜR
Cuma						
09:30-10:30	Pelvis Kırıkları I-II	94 95	A72 A96		T-A	Dr. Sefa AKTI
13:00-14:00	Pratik Uygulama					Servis Sorumlu Öğretim Üyesi
14:30-15:30	Omurga Kırık Ve Çıkıkları	235	A25 A71 A72 A95		A	Dr. Sefa AKTI

2022–2023 Eğitim Rehberi

15:30-16:30	Travma Genel Bilgiler	62 94 95 117	A35 A36 A72		T-A-K	Dr. Zekeriya ÖZTEMÜR
-------------	-----------------------	-----------------------	-------------------	--	-------	-------------------------

2.Hafta

Pazartesi	Ders	A	B	C	Öğrenme düzeyi	Öğretim üyesi
09:30-10:30	Üst Ekstremitte Travmaları I	94 95	A35 A36 A72		T-A	Dr. Sefa AKTI
11:00-12:00	Üst Ekstremitte Travmaları II	94 95	A35 A36 A72		T-A	Dr. Sefa AKTI
13:00-14:00	Pes Ekuino Varus	90	A37		T-K	Dr. Seyran KILINÇ
Salı						
09:30-10:30	Gelişimsel Kalça Çıkığı 2	115	A25 A37		ÖnT-K	Dr. Seyran KILINÇ
10:30-11:30	Ortopedik Radyolojik Filmi Değerlendirme			D4	3	Dr. Okay Bulut
13:00-14:00	Postoperatif Hasta Takibi			C8 E5	4	Dr. Zekeriya ÖZTEMÜR
Çarşamba						
09:30-10:30	Haftalık Vizit					Tüm öğretim elemanları
11:00-12:00	Seminer- Makale					Tüm öğr el. Ve öğrenciler
13:00-14:00	Mikrocerrahi 1	60 94 95	A72 A95		T-A-K	Dr. Hayati ÖZTÜRK
14:00-15:00	Kompartman Sendromları	60 188	A94		T-A-K	Dr. Hayati ÖZTÜRK
16:00-17:00	Pratik Uygulama					Dr. Hayati ÖZTÜRK
Perşembe						
09:00-12:00	Kemik Eklem Enfeksiyonları	239	A36 A37 A72		ÖnT-A	Dr. Zekeriya ÖZTEMÜR
14:00-17:00	Ameliyat İzleme					Dr. Zekeriya ÖZTEMÜR
Cuma						
09:30-10:30	Skolyoz	234	A37 A45 A72		T-K	Dr. Öğr. Üyesi Sefa AKTI
10:30-11:30	Öğrenci Viziti					Dr. Seyran KILINÇ
12:00-13:00	Alt Ekstremitte Travmaları I	94 95	A36 A72 A37		T-A	Dr. Sefa AKTI
14:00-15:00	Alt Ekstremitte Travmaları II	94 95	A36 A72 A37		T-A	Dr. Sefa AKTI
15:00-16:00	Alt Ekstremitte Travmaları III	94 95	A36 A72 A37		T-A	Dr. Sefa AKTI

3.Hafta

Pazartesi	Ders	A	B	C	Öğrenme düzeyi	Öğretim üyesi
09:00-11:00	Osteonekrozlar	90 C	A72		T-K	Dr. Seyran KILINÇ
11:00-12:00	Brachial Plexus Yaralanması	86	A37 A95		T-K	Dr. Hayati ÖZTÜRK
13:00-16:00	Pratik Uygulama					Servis Sorumlu Öğretim Üyesi
Salı						
09:00-10:00	Hasta İzleme ve Sunma, Takibi, Tedavi Düzenlenmesi			A1 C4 C8	4	Dr. Okay BULUT
10:30-12:00	Pratik Uygulama					Dr. Seyran KILINÇ
13:00-14:00	Staj Sonu Değerlendirilmesi					Dr. Seyran KILINÇ
Çarşamba						
09:30-10:30	Haftalık Vizit					Tüm öğretim elemanları
11:00-12:00	Seminer- Makale					Tüm ögr. El. Ve öğrenciler
13:00-14:00	Mikrocerrahi 2	60 94 95	A72 A95		T-A-K	Dr. Hayati ÖZTÜRK
15:00-17:00	Alçı Uygulamaları			E5	4	Servis ve Polk. Kıdemli Asistanı
Perşembe						
09:00-10:00	Ekleme ve Kıkırdak Hastalıkları 2 (diz)	33 95 238	A35 A36 A72		T-A	Dr. Zekeriya ÖZTEMÜR
11:00-12:00	Bandaj Uygulamaları					Dr. Zekeriya ÖZTEMÜR
13:00-16:00	Pratik Uygulama					Prof. Dr. Zekeriya ÖZTEMÜR
Cuma						
09:00-11:00	Yazılı sınav					Tüm öğretim elemanları
11:00-16:00	Sözlü Sınav					Tüm öğretim elemanları

SİVAS CUMHURİYET ÜNİVERSİTESİ TIP FAKÜLTESİ
ORTOPEDİ VE TRAVMATOLOJİ ANABİLİM DALI STAJYER ÖĞRENCİ UYGULAMA KARNESİ

Sayın Stajyer Dr:

Ortopedi ve Travmatoloji Anabilim Dalı öğretim üyeleri adına, bölüm içi staj programımız sonunda aşağıda tanımlı beceri ve tutumları kazanmış olmanı bekliyoruz. Staj süresi boyunca, tanımlı faaliyetleri öğretim elemanları veya anabilim dalı asistanları gözetim ve eşliğinde gerçekleştirdiğinizi kaşe-imza ile kayıt altına almak durumundasınız. Bu staj karnesinde tanımlı beceri ve tutumların tam olarak gerçekleştirilmesi, staj sonu final notunuza en az 10 (on) puan (100 üzerinden) katkıda bulunacaktır.

Başarı Dileklerimizle

UYGULAMALAR	PUAN	TARİH	ONAY
Hasta izleme ve sunma, tetkiklerin takibi, tedavinin Düzenlenmesi (2 puan)			
Postoperatif hasta takibi (2 puan)			
Pansuman yapma (2 puan)			
Atel alçı uygulama (2 puan)			
Acil travmalı hastaya yaklaşım (2 puan)			
Küçük cerrahi işlemler (2 puan)			
Reçete yazma (2 puan)			
Ortopedik radyolojik filmi değerlendirme (2 puan)			
Ameliyat izleme (2 puan)			
Ortopedik muayene (2 puan)			

Karar: (Puan):

Tarih:

**“PLASTİK REKONSTRÜKTİF VE ESTETİK CERRAHİ ” STAJ
HEDEF VE AMAÇ PROGRAM ÇIKTILARI**

Staj kodu Adı	TIP5018 Plastik Rekonstrüktif ve Estetik Cerrahi
Staj yılı	5
Staj süresi	5 gün (1 hafta)
Teorik ders saati	15
Uygulamalı ders saati	15
Staj kredisi	5
Staj sorumlusu	Doç.Dr. Handan DEREBAŞINLIOĞLU
Ders Veren	Doç.Dr..Handan DEREBAŞINLIOĞLU
Staj içeriği	Plastik, Rekonstrüktif ve Estetik Cerrahi stajı seçmeli bir staj olup bu stajı tercih eden öğrencilere plastik cerrahinin uygulama alanları ile ilgili genel bir bilgi vermeyi ve hekimlik hayatlarında karşılayacakları plastik cerrahi ile hastaların ön tanısını koymayı ve acil müdahalesini yapabilmeyi hedefler. Stajın süresi toplam 5 iş günü olup, 5. gün sınav için ayrıldığından eğitim için süre 4 gündür. Bu süre içinde öncelikle bir hekimin bilgi sahibi olması gereken konular üzerinde durulmaktadır. Pratik uygulama olarak, hemen her gün serviste hasta vizitine katılıp, belirtilen saatlerde polikliniğe gelen hastaları araştırma görevlileri ile birlikte muayene edip değerlendirirler. Arzu edenler, ameliyat günlerinde gözlemci olarak ameliyata katılabilirler.
Staj Amacı	Plastik, Rekonstrüktif ve Estetik Cerrahi alanındaki hastalıkları ön tanısını koyabilen, acil olan hastaları ayırabilen ve acil müdahalesini yapabilen, travma hastasına gerekli müdahale ve küçük cerrahi işlemleri yapabilen hekim yetiştirmektir.

Öğrenim Çıktıları	<ol style="list-style-type: none">1. Toplumda sık görülen plastik cerrahi ile ilgili hastalıkların tanı ve tedavi yaklaşımlarını bilir.2. travma hastalarında maksillo fasiyal kırık ön tanısını koyabilir.,3. Yara bakımının temel prensiplerini öğrenmiş olur.4. Pansuman yapabilir.5. Hipertrofik skar, keloid, immatür skar ve matür skarı tanıır, ayırımını yapabilir.6. Yanık sınıflamasını bilir, yanıkları derecelerine göre büyük ölçüde tanımlayabilir.7. Yanık yüzdesini hesaplayabilir. Parkland formülüne göre yanıklı hastanın ilk 24 saatlik sıvı tedavisini planlayabilir.8. Deri kanserlerinden şüphe edip hastayı biopsi için yönlendirebilir.9. Maksillofasiyal yaralanması olan hastayı muayene edebilir, gerekli filmleri isteyebilir. Kritik bazlı önemleri alıp hastaya yaşamsal katkıda bulunabilir. 1010. Dudak damak yarıklı hastalara önerilerde bulunup onları yönlendirebilir.
Öğretme Yöntemleri	<p>Teorik dersler Poliklinikte hasta muayenesi Poliklinikte yara bakımı, alçı atel uygulamaları Ameliyathanede küçük cerrahi girişimler Servis ziyaretlerinde hasta hazırlama, interaktif tartışma</p>
Değerlendirme Yöntemi	<p>Pratik uygulama % 10 (stajyer karnesi) Sözlü sınav %50 (yapılandırılmış sözlü sınav) Yazılı sınav %40 (çoktan seçmeli sorulardan oluşan sınav, uzun ve kısa cevaplı klasik yazılı sınav)</p>
Önerilen Kaynaklar	<ol style="list-style-type: none">1- Operative Plastic Surgery – Gregory R.D.Evans2- Grabb and Smith'S Plastic Surgery3- Plastik Cerrahşde Temel İlkeler –Adrian M.Richards4- Cerrahpaşa Plastik Cerrahi Ders Kitabı-Prof.Dr.Zeki GÜZEL

2022–2023 Eğitim Rehberi

1. Hafta

Pazartesi	Ders	Öğrenim Hedefi	Öğrenme düzeyi	Öğretim üyesi
09:00-10:00	Plastik Rekonstrüktif ve Estetik Cerrahi Tanımı Öğretim Hedefleri			Dr. Handan Derebaşınlioğlu
10:15-12:00	Plastik Cerrahide Temel Teknik ve Prensipleri	<ol style="list-style-type: none">1. Bir hekim olarak Plastik Cerrahinin ilgilendiği konular ile ilgili olarak genel bilgi ve kültür sahibi olur.2. Hekim olarak genel kavramların bilinmesi ve uygulanması gereken konuların kavranması3. Cerrahi terimleri tanımlar ve anlar	T-K-İ	Dr. Handan Derebaşınlioğlu
13:30-15:00	Yara İyileşmesi ve Yara Bakımı Hipertrofik Skar-Keloid ve Skar Revizyonu Pratik Uygulama	<ol style="list-style-type: none">1. Yaranın tanımını yapar2. Yara iyileşmesinin evrelerini öğrenir.3. Evrelerde oluşan kritik olayları öğrenir.4. Yara iyileşme tiplerini ve arasındaki farkaları öğrenir.5. Pansuman yapmayı öğrenir.6. Anormal yara iyileşmesinin tanımını öğrenir.7. Skar, hipertrofik skar ve keloid tanımlar.	A	Dr. Handan Derebaşınlioğlu
15.15-16.45	Greftler Flepler Pratik Uygulama	<ol style="list-style-type: none">1. Yara kapatma yöntemlerini öğrenir.2. Derinin kanlanması öğrenir.3. Grefti tanımlar .4. Deri greftlerinin tiplendirir.5. Flebi tanımlar6. Greft ile flep arasındaki farkları öğrenir		Dr. Handan Derebaşınlioğlu
Salı				
09:00-10:00	Yanıklar ve Tedavisi I	<ol style="list-style-type: none">1. Yanığı tanımlar2. Yanık sınıflamasını bilir, yanıkları derecelerine göre büyük ölçüde tanımlayabilir.3. Yanık yüzdesini hesaplayabilir.4. Hangi hastalarda sıvı tedavisi gerektiğini öğrenir.5. Parkland formülüne göre yanıklı hastanın ilk 24 saatlik sıvı tedavisini planlayabilir.	TT-A	Dr. Handan Derebaşınlioğlu

2022–2023 Eğitim Rehberi

10:15-12:00	Yanıklar Tedavisi II Pratik Uygulama	<ol style="list-style-type: none">1.Eskarotomi endikasyonlarını öğrenir.2.Derecelerine göre yanık tedavisini öğrenir.3. Yanık pansumanı yapabilir.4.Yanık ünitesine sevk etmesi gereken hastaları ayırabilir.5.acil müdahaleyi planlar6. Uygun sevk koşullarını sağlar	TT-A	Dr. Handan Derebaşınlioğlu
13:30-15:00	Deri kanserleri 1	<ol style="list-style-type: none">1.Deri kanserlerinin bulgu ve semptomlarını öğrenir.2.Güneş ışınlarından korunmayı öğrenir3.Hangi hastalarda cilt kanserinden şüphelenmesi gerektiğini öğrenir.4. Prekanseroz lezyonları tanı	ÖnT-K	Dr. Handan Derebaşınlioğlu
15:15-16:45	Deri kanserleri 2	<ol style="list-style-type: none">1-.Deri kanserlerinin bulgu ve semptomlarını öğrenir.2.Güneş ışınlarından korunmayı öğrenir3.Hangi hastalarda cilt kanserinden şüphelenmesi gerektiğini öğrenir.4. Prekanseroz lezyonları tanı	ÖnT-K	Dr. Handan Derebaşınlioğlu
Çarşamba				
09:00-11:00	Bası Yaraları	<ol style="list-style-type: none">1. Bası yarasını tanımlar2. Bası yarasının oluşmaması için alınacak önlemleri açıklar, yara oluşum mekanizmasını bilir.3. Bası yarası hastasından anamnez alır4. Bası yaralarının derecelendirilmesini açıklayabilir5. Bası yaralarının derecesine göre yara tedavisi ve takibini yapar, gerekirse uygun antibiyoterapi verir. Derin yaralarda hastayı rekonstrüksiyon için plastik cerrahi kliniğine yönlendirir.	TT-K-İ	Dr. Handan Derebaşınlioğlu
11:15-12:00	Diyabetik ayak yaraları	<ol style="list-style-type: none">1. Diyabetin uzun dönem komplikasyonlarını bilir.2. Diyabet hastasından detaylı anamnez alır3. Diyabetin multifaktorial geçişine yönelik hasta ve yakınlarını diyabet yönünden takip ve tarama önerir.4. Diyabetli hastalara ayak bakımını anlatabilir. Diyabetik ayak yarasından korunma yollarını sayabilir.5. Diyabetli hastaların	TT-A-K-İ	Dr. Handan Derebaşınlioğlu
13:30-16:45		Hasta başı visit		Dr. Handan Derebaşınlioğlu
Perşembe				

2022–2023 Eğitim Rehberi

09:00-10:45	Maksillofasiyal Yaralanmalar	<ol style="list-style-type: none">1. Baş-boyun travmalı hastaya ilk değerlendirmeyi ve ilk yardımdaki ABC müdahalelerini yapar.2. Hastayı hayati organ travmaları yönünden değerlendirir.3. Yüz muayenesinde yumuşak doku, kemik doku muayenesini yapabilir.4. Travma bölgesinde açık yara, kanama, yabancı cisim varsa müdahale ederek ilk kanama kontrolü ve yara bakımını üstlenir,5. Maksillofasiyal travma ve oküler travma mevcut ise plastik cerrahi ve göz hastalıkları konsültasyonu ister.	A	Dr. Handan Derebaşınlioğlu
11:00-12:00	Yarık Dudak-Damak	<ol style="list-style-type: none">1. Yarık dudak ve damak anomalisindeki anatomik yapılardaki sorunları tanımlayabilir.2. Bu anomaliye eşlik edebilecek diğer doğumsal yapısal anomalileri araştırır ve anamnezini alır. Hasta veya aile bilgilendirmesi yapar.3. Aileyi Genetik ve Pediatri danışmanlığı için yönlendirir.4. Yarık dudak ve damaklı bebeklerin düzgün ve doğru beslenmesi için aileye gerekli eğitimi verebilir.5. Bebek büyümesinin takibini yapabilir.6. Dudak ve damak onarımı zamanlamasını bilir ve aileyi Plastik cerrahi kliniğine yönlendirebilir	T-K	Dr. Handan Derebaşınlioğlu
13:30-16:00		Hasta Başı Viziti		Dr. Handan Derebaşınlioğlu
Cuma				
09:00-11:00	Yazılı sınav			Tüm öğretim elemanları
11:00-16:00	Sözlü Sınav			Tüm öğretim elemanları



T.C
Sivas Cumhuriyet Üniversitesi
TIP FAKÜLTESİ
PLASTİK REKONSTRÜKTİF ve ESTETİK CERRAHİ STAJYER UYGULAMA KARNESİ

Sayın Stajyer Dr.

Plastik, Rekonstrüktif ve Estetik Cerrahi Anabilim Dalı öğretim üyeleri adına, bölüm içi staj programınız sonunda aşağıda tanımlı beceri ve tutumları kazanmış olmanızı bekliyoruz. Staj süresi boyunca, tanımlı faaliyetleri öğretim elemanları ve anabilim dalı asistanları gözetim ve eşliğinde gerçekleştirdiğinizi kaşe-imza ile kayıt altına almak durumundasınız. Aşağıda tanımlı zorunlu işlemlerden 60, ek işlemlerden maksimum 40 olmak üzere 100 puan üzerinden değerlendirilmesinde yol açacaktır. Zorunlu işlemlerden birinin eksikliği toplam işlem puanınızın sıfır olarak değerlendirilmesine yol açacaktır. Bu durumda, staj ya da bütünlüme sınavına alınmayacağınızı önemle hatırlatmak isteriz. Bu staj karnesinde tanımlı beceri ve tutumlar, tam olarak gerçekleştirilmesi durumunda, staj sonu final notunuza 10 puan (100 üzerinden) şeklinde katkıda bulunacaktır.

Başarı Dileklerimizle

Doç.Dr. Handan Derebaşınıoğlu, Plastik, Rekonstrüktif ve Estetik Cerrahi AD tüm öğretim üyeleri adına.

	ZORUNLU İŞLEMLER	Puan	Tarih (LH açıklama)	Onay
1	Hazırladığı bir hastayı öğretim üyesi vizitinde sunma	4		
2	Poliklinik veya servis düzeyinde yapılan hasta bilgilendirme,asistan viziti veya bir küçük cerrahi müdahaleye katılmak	2		
3	Servis pansumanlarına katılma	2		
	Zorunlu İşlemler Toplam Puan			

	EK İŞLEMLER	Puan	Tarih (LH açıklama)	Onay
1	İsteğe bağlı nöbete kalma	1		
2	Klinik içi bilimsel faaliyetlere katılmak	1		
	Ek İşlemler Toplam Puan			

Karar:.....(....Puan)

“PSİKİYATRİ” STAJ AMAÇ VE PROGRAM ÇIKTILARI

Staj Kodu Adı	TIP5009
Staj Yılı	5
Staj Süresi	15 iş günü (3 hafta)
Teorik Ders Saati	
Uygulamalı Ders Saati	
AKTS Kredisi	5
Staj Sorumlusu	Prof. Dr. Nesim Kuğu
Staj İçeriği	Stajyerler sorumlu öğretim görevlisinin gözetiminde staj süresi içerisinde günlük pratikte yapabilmeleri gereken Ruhsal durum muayenesi ve yöntemlerini öğrenir. Ayrıca gözlemleri gereken muayene ve yöntemlerini kendilerinden sorumlu öğretim üyesinin hasta muayenesi sırasında değerlendirir ve yorumlarlar. Her gün teorik ders, hasta başında poliklinik izlemleri, yatan olguya yönelik olgu tartışmaları sorumlu öğretim görevlisi ile birlikte yapılır. Staj süresince klinikte gerçekleşen vaka sunumları, seminer ve makale saatlerine gözlemci olarak katılırlar.
Staj Amacı	UÇEP 2020 programının amaçlarına uygun olarak bu staj sırasında stajyerlerin Psikiyatrik hastaya yaklaşım, hasta ile iletişim kurma beceri ve ruhsal durum muayene yöntemleri, psikiyatrik semiyoloji, ruh sağlığı kavramı, psikoz nevroz ayrımı, duygudurum bozuklukları, şizofreni, şizoaffektif bozukluklar, sanrısız bozukluklar, anksiyete bozuklukları, somatoform bozukluklar, kişisel bozukluklar, yeme bozuklukları, cinsel işlev bozuklukları, organik ruhsal bozukluklar ve alkol/madde kullanım bozukluklarının tanı ve tedavisini, psikoterapi çeşitleri, acil psikiyatri tanıları ve müdahalelerini, psikofarmakoloji bilgilerin verilmesi ve pratik yaklaşımların izlenmesidir.
Öğrenim Çıktıları	Staj programının sonunda stajyerlerin hasta ile iletişim kurma beceri ve ruhsal durum muayene yapabilmeleri, Psikiyatri acillerini tanıyabilmesi, psikoz/nevroz ayrımını yapabilmeleri; psikoterapi çeşitlerini tanıyabilmeyi, duygudurum bozuklukları, anksiyete bozuklukları tanı ve tedavilerini öğrenmeleri, şizofreni, şizoaffektif bozukluklar, sanrısız bozukluklar ve diğer psikiyatrik bozuklukları tanıyabilmesi
Öğretme Yöntemleri	Görsel araçlar kullanılarak (slayt) interaktif anlatım; poliklinik-yataklı servis ziyarette hasta değerlendirmesi yanı sıra olgu sunumlarını da içeren soru ve cevap saati çalışmalarının yapılması, makale ve seminer saatlerine katılımın sağlanması ve seminer hazırlayarak hastalıklara yaklaşım algoritmalarının anlaşılmasını sağlamaktır
Değerlendirme Yöntemleri	Staj sonunda teorik(yazılı) ve sözlü sınav yapılacaktır.

2022–2023 Eğitim Rehberi**I. HAFTA**

Pazartesi	Ders	A	B	C	Öğrenme Düzeyi	Öğretim Üyesi
09.00-09.45	Kliniğin tanıtılması (P)				-	Dr.Nesim KUĞU
10.00-10.45	Şizofreni ve diğer psikotik bozukluklar	300	A4,A7, A35,A117 B2,B7,B12	A2,A3 B5,C8 E31	T-A	Dr.Nesim KUĞU
11.00-11.45	Vizit(P)					
13.30-14.20	Uygulama	C	C	C		
14.30-15.20	Uygulama					
15.30-16.30	Uygulama					
Salı						
09.00-09.45	Şizofreni ve diğer psikotik bozukluklar	300	A4,A7,A35 A117,B2 B7,B12	A2,A3 B5,C8 E31	T-A	Dr.Nesim KUĞU
10.00-10.45	Şizofreni ve diğer psikotik bozukluklar	300	A4,A7,A35 A117,B2 B7,B12	A2,A3 B5,C8 E31	T-A	Dr.Nesim KUĞU
11.00-11.45	Vizit					
13.30-14.20	Çocuk, Ergen ve Ailenin Psikiyatrik Değerlendirilmesi					Dr.Ayla UZUN
14.30-15.20	Uygulama	C	C	C		
15.30-16.30	Uygulama					
Çarşamba						
09.00-09.45	Şizofreni ve diğer psikotik bozukluklar	300	A4,A7 A35,A117 B2,B7,B12	A2,A3 B5,C8 E31	T-A	Dr.Nesim KUĞU
10.00-10.45	Depresyon	67	A21,A64 A76,A77 A116,A117 B7,B12	A2,A3 B5,C8 E31	TT-A-K-i	Dr.Nesim KUĞU
11.00-11.45	Vizit	C	C	C		
13.30-14.20	Uygulama(P)	C				
14.30-16.30	Çocukta Normal Ruhsal Gelişim ve Psikososyal-Psikoseksüel Gelişim Evreleri					Dr.Ayla UZUN
Perşembe						
09.00-09.45	Depresyon	67	A21,A64 A76,A77 A116,A117 B7,B12		TT-A-K-i	Dr.Nesim KUĞU
10.00-10.45	Bipolar Bozukluk	48	A4,A21 A35,A76 A77,A117 B2,B7,B12	B3	T-A	Dr.Nesim KUĞU
11.00-11.45	vizit					
13.30-14.20	Otizm Spektrum Bozuklukları					Dr.Ayla UZUN
14.30-16.30	Dikkat Eksikliği Hiperaktivite Bozukluğu ve Diğer Yıkıcı Davranım Bozuklukları					Dr.Ayla UZUN
Cuma						
09.00-09.45	Bipolar Bozukluk	48	A4,A21 A35,A76 A77, A117 B2,B7,B12	A2,A3 B5,C8 E31	T-A	Dr.Nesim KUĞU

2022–2023 Eğitim Rehberi

10.00-10.45	Şizofreni ve diğer psikotik bozukluklar	300	A4,A7 A35,A117 B2,B7,B12	A2,A3, B5,C8 E31	T-A	Dr.Nesim KUĞU
11.00-11.45	Vizit (P)					
13.30-14.20	Uygulama					
14.30-15.20	Uygulama					
15.30-16.30	Uygulama (P)					

II. HAFTA

Pazartesi	Ders	A	B	C	Öğrenme Düzeyi	Öğretim Üyesi
09.00-09.45	Fobik Bozukluklar	107	A7,A93 B3	A2,A3 B5,E31	T	Dr.Yavuz Yılmaz
10.00-10.45	Yaygın anksiyete bozuklukları	334	A7,A64 A76,A77 A177,B7	A2,A3 B5,C8 E31	ÖnT	Dr.Yavuz Yılmaz
11.00-11.45	Vizit (P)					
13.30-14.20	Obsesif kompulsif bozukluk	232	A7,A90 B7	A2,A3 B5,C8 E31	T	Dr.Yavuz Yılmaz
14.30-15.20	Uygulama					
15.30-16.30	Uygulama					
Salı						
09.00-09.45	Travma sonrası stres bozukluğu	312	A7,A64 A117, A116 B7	A2,A3 B5,C8 E31	T-A	Dr.Yavuz Yılmaz
10.00-10.45	Panik Bozukluk	248	A7,A93 A117 B3	A2,A3 B5,C8 E31	T-A	Dr.Yavuz Yılmaz
11.00-11.45	Vizit(P)					
13.30-14.20	Uygulama					
14.30-16.30	Çocukluk Çağında Görülen Psikiyatrik Bozukluklar (tik bozuklukları, kekemelik, dışa atım bozuklukları, intihar davranışı)					Dr.Ayla UZUN
Çarşamba						
10.00-10.45	Konversiyon	193	A14	A2,A3 B5,C8 E31	Ön-T	Dr.Yavuz Yılmaz
11.00-11.45	Vizit					
13.30-14.20	Uygulama					
14.30-15.20	Uygulama					
15.30-16.30	Uygulama					
Perşembe						
10.00-10.45	Alkol ve Madde kullanımı ile ilgili sorunlar	18	B3 B12	A2,A3 B5,E31	T-A-K	Dr.Yavuz Yılmaz
11.00-11.45	vizit					
13.30-14.20	Uygulama					
14.30-15.20	Uygulama					
15.30-16.30	Uygulama (P)					

2022–2023 Eğitim Rehberi

Cuma						
11.00-11.45	vizit					
13.30-14.20	uygulama					
14.30-15.20	uygulama					
15.30-16.30	uygulama					

III. HAFTA

Pazartesi	Ders	A	B	C	Öğrenme Düzeyi	Öğretim Üyesi
10.00-10.45	Psikofarmakoloji	C	A59	C8	TT-A-K-İ	Dr.Yavuz Yılmaz
11.00-11.45	Vizit					
13.30-14.20	Uygulama(P)					
14.30-15.20	Uygulama					
15.30-16.30	Uygulama					
Salı						
09.00-09.45	Psikofarmakoloji	C	A59	C8	TT-A-K-İ	Dr.Yavuz Yılmaz
10.00-10.45	İlaç yan etkileri	146	A59	-	TT-A-K-İ	Dr.Yavuz Yılmaz
11.00-11.45	Vizit			-	T	
13.30-14.20	Uygulama (P)					
14.30-15.20	Uygulama (P)	C				
15.30-16.30	Uygulama	C				
Çarşamba						
09.00-09.45	Acil psikiyatrik durumlar	153	B7	A2,A3 B5,E1 E31,E32	A-K	Dr.Yavuz Yılmaz
10.00-10.45	EKT	59	A7	A3	ÖnT	Dr.Yavuz Yılmaz
11.00-11.45	Vizit (P)					
13.30-14.20	Kognitif Bozukluklar(Demans,deliryum)	184	A4,A14 A116	A2,A3 B5,E1 E42	T-A-K-İ	Dr.Yavuz Yılmaz
15.30-16.30	Uygulama					
Perşembe						
13.30-14.20						
Cuma						
09.00-09.45	YAZILI SINAV					
10.00-10.45						
11.00-12.30	SÖZLÜ SINAV					

SİVAS CUMHURİYET ÜNİVERSİTESİ TIP FAKÜLTESİ PSİKİYATRİ ANABİLİM DALI
STAJYER UYGULAMA KARNESİ

Sayın Stajyer Dr:

Psikiyatri Anabilimdalı öğretim üyeleri adına, bölüm içi staj programınız sonunda aşağıda tanımlı beceri ve tutumları kazanmış olmanızı bekliyoruz. Staj süresi boyunca, tanımlı faaliyetleri öğretim üyeleri veya anabilim dalı asistanları gözetim ve eşliğinde gerçekleştirdiğinizi kaşe-imza ile kayıt altına almak durumundasınız. Aşağıda tanımlı zorunlu işlemlerden 65, ek işlemlerden maksimum 35 olmak üzere 100 puan üzerinden değerlendirmeniz yapılacaktır. Zorunlu işlemlerden birinin eksikliği toplam işlem puanınızın sıfır olarak değerlendirilmesine yol açacaktır. Bu durumda staj ya da bütünleme sınavına alınmayacağınızı önemle hatırlatmak isteriz. Bu staj karnesinde tanımlı beceri ve tutumlar, tam olarak gerçekleştirilmesi durumunda, staj sonu final notunuza en az 10 (on) puan (100 üzerinden) şeklinde katkıda bulunacaktır.

Başarı Dileklerimizle

ZORUNLU İŞLEMLER	Puan	Tarih	Onay
Staj boyunca gerçekleşen ziyaretlerin en az % 80'ine katılma	10		
Serviste yatan hastalardaki acil psikiyatrik tablolara (ajitasyon,anksiyete, panik atak vb) müdahale pratiğine katılma	7		
Depresyon tanısı ve tedavisini öğrenme (olgu üzerinde,vizitlerde)	4		
Konversiyon bozukluğu tanısı ve tedavisini öğrenme (olgu üzerinde,vizitlerde)	4		
Akut psikotik ajitasyon tedavisini öğrenme	6		
Panik atak ve akut anksiyete tedavisini öğrenme	6		
Staj boyunca yapılan olgu sunumlarına tam katılım	8		
Ayaktan psikiyatrik hastaların muayenesi, tanı ve tedavi sürecine katılma	10		
Staj boyunca en az bir yatan hastanın psikiyatrik değerlendirmesi ve sunumu (vizitlerde)	10		
Zorunlu işlemler Toplam Puanı			
EK İŞLEMLER			
En az bir psikotrop ilaç reçetesi yazımına katılma	4		
Psikotrop ilaçlar hakkında bilgi sahibi olma	4		
Elektrokonvulzif tedavi hakkında bilgi edinme	4		
Adli psikiyatrik durumlar ve bu durumların yönetilmesi konusunda bilgilendirilme (TCK 32/1 ve 32/2. Maddeleri, vesayet vs) (sorumlu asistan ile)	4		
Poliklinikte psikolojik testler hakkında bilgilendirilme (psikolog ile)	4		
En az bir psikiyatri konsültasyonuna katılım (konsültan hekim ile)	4		
Psikoterapiler hakkında bilgilendirilme	4		
Psikiyatri stajıyla ilgili geri bildirimde (eleştiri ve öneri) bulunma	4		
Ek işlemler Toplam Puanı			

Karar (Puan) :

Tarih :

“ÜROLOJİ” STAJ AMAÇ VE PROGRAM ÇIKTILARI

Staj Kodu	
Adı	Üroloji
Staj Yılı	5
Staj Süresi	15 işgünü (üç hafta)
Teorik Ders Saati	46
Uygulamalı Ders Saati	34
Staj Kredisi	5
Eğitim Dili	Türkçe
Staj Türü	Zorunlu
Staj Ön Koşulları	Dönem V öğrencisi olmak
Staj Sorumlusu	Prof.Dr. Esat Korgalı
Ders Veren Öğretim Üyeleri	Prof. Dr. Esat Korgalı Dr.Öğr.Üyesi Hüseyin SAYGIN
Staj İçeriği	<ul style="list-style-type: none"> • Ürolojik hastalarda öykü alma, • Genel ve soruna yönelik fizik muayene • Dosya hazırlama • Hasta başı eğitimi, • Poliklinikte laboratuvar testleri ve görüntüleme yöntemlerinin yorumlama • Girişimsel ve girişimsel olmayan ürolojik uygulamalar • Teorik dersler, • Klinik içi eğitim toplantıları toplantılarına katılım ve • Ameliyathanede pratik uygulamaları kapsar. • Stajyerler servis ve poliklinikte öğretim üyelerinin denetiminde hastaları takip ederler
Staj Amacı	Mezun olacak hekimin sık görülen ve çoğu kez birinci basamakta tedavi edilebilecek, ürolojik problemleri tedavi edebilmesi, Ürolojik acil durumları ve sık görülen kanserleri tanıyabilmesi, ve gerektiğinde bir üroloji uzmanına sevk etmesi için gerekli bilgi, beceri ve tutumu kazandırmaktır.
Öğrenim Çıktıları	<ul style="list-style-type: none"> • Ürolojik acilleri tanıyabilir, yapılması hemen gereken acil girişimleri yapar ve hastanın sevkini sağlar. • Ürolojik kanserler önemini bilir ve kuşkulandığında hastayı üroloğa yönlendirir. • Taş hastalığını tanıyabilir ve ureter koliğini tedavi eder. • Yaşlanan erkeklerin hastalığı olan BPH ve Prostat kanserinden kuşkulandığında temel testlerini yapar ve üroloğa yönlendirir. • Üriner sistem enfeksiyonları tanıyabilir, birinci basamakta tedavi edilenlerini tedavi eder, koruyucu önlemleri alır, komplike olanların sevkini sağlar. • Ürogenital sistemin konjenital anomalilerini tanıyabilir ve gerekliyse bir üst basamak sağlık kuruluşlarına yönlendirir. • Erişkin cinsel sağlığı ve üreme sağlığı gibi konularda bilgi sahibi olur ve bu konularda şikayeti olanları gerektiğinde ileri sağlık kuruluşlarına yönlendirir. • Ürolojik hastalıkla ilgili öykü alma, tedaviyi planlama, kayıt tutma ve rapor hazırlamayı bilir. • Genel ve soruna yönelik fizik muayene yapmayı bilir

2022–2023 Eğitim Rehberi

Öğretme Yöntemleri	<ul style="list-style-type: none">• Teorik ders• Stajyerlerin seminer sunumları• Öğretim üyesi ile hasta başı pratik eğitim ve ziyaret• Uzmanlık öğrencileri ile anamnez alma, dosya hazırlama, hasta ile iletişim• Poliklinikte hastaya yaklaşım, tanı ve tedavi sürecine aktif katılım• Ameliyathanede basit cerrahi işlemler• Poliklinikte girişimsel ürolojik uygulamalara katılım
Değerlendirme Yöntemi	<ul style="list-style-type: none">• Hasta başı pratik eğitimde konu ile ilgili teorik ve pratik• bilgilerin vaka üzerinden değerlendirilmesi• Staj karnesinin değerlendirilmesi• Staj sonunda çoktan seçmeli yazılı sınav• Staj sonunda sözlü sınav
Önerilen Kaynaklar	Temel Üroloji, 4. Baskı, 2011. Smith's General Urology, 18th edition, 2013.

I. HAFTA						
Gün / Saat	Ders	A	B	C	Öğrenme Düzeyi	Öğretim Üyesi
Pazartesi						
08:30 - 09:00	Tanışma ve Anabilim Dalı hakkında bilgilendirme					Dr. Esat KORGALI
09:00 - 10:00	Uygulamalı eğitim					
10:00 - 12:00	Fizik Muayene ve Semptomatoloji (D)					Dr. Esat KORGALI
13:30 - 14:30	Ürogenital Tbc (D)				ÖnT	Dr. Esat KORGALI
14:30 - 16:00	Uygulamalı Eğitim					
Salı						
08:30 - 09:00	Uygulamalı eğitim					
09:00 - 10:00	Cinsel temasla bulaşan Üretritler (D)				TT-K	Dr. Esat KORGALI
10:00 - 11:00	Testis Torsiyonu (S)				A	Dr. Esat KORGALI
11:00 - 12:00	Uygulamalı eğitim					
13:30 - 15:30	Obstrüksiyon ve Staz (D)				T-A	Dr. Esat KORGALI
15:30 - 16:00	Uygulamalı eğitim					
Çarşamba						
08:30 - 09:00	Uygulamalı Eğitim					
09:00 - 10:00	Makale ve Seminer saati					
10:00 - 11:00	Priapizm (S)				A	Dr. Esat KORGALI
11:00 - 12:00	Diversiyon teknikleri ve kateterler (S)					Dr. Esat KORGALI
13:30 - 15:30	Ürogenital Travmalar (D)				A	Dr. Esat KORGALI
15:30 - 16:00	Uygulamalı eğitim					
Perşembe						
08:30 - 09:00	Uygulamalı eğitim					
09:00 - 11:00	Konjenital Anomaliler (D)				ÖnT	Dr. Esat KORGALI
11:00 - 12:00	Uygulamalı eğitim					
13:30 - 14:30	Enürezis Nokturna (S)				ÖnT	Dr. Esat KORGALI
14:30 - 16:00	Uygulamalı Eğitim					
Cuma						
08:30 - 09:00	Uygulamalı Eğitim					
09:00 - 11:00	Vezikoreteral Reflu (D)				ÖnT	Dr. Esat KORGALI
11:00 - 12:00	Uygulamalı eğitim					
13:30 - 14:30	AkutSistiler, İntestisyelSistit (S)				TT/ÖnT	Dr. Esat KORGALI
14:30 - 16:00	UygulamalıEğitim					

D : Ders

S : Seminer

II. HAFTA						
Gün / Saat	Ders	A	B	C	Öğrenme Düzeyi	Öğretim Üyesi
Pazartesi						
08:30 - 09:00	Uygulamalı eğitim					
09:00 - 10:00	Üroradyoloji (S)				ÖnT-K	Dr. Esat KORGALI
10:00 - 12:00	Prostat Kanseri (D)				TT	Dr. Esat KORGALI
13:30 - 15:30	Renal Transplantasyon (D)					Dr.Hüseyin SAYGIN
15:30 - 16:00	Uygulamalı eğitim					
Salı						
08:30 - 09:00	Uygulamalı eğitim					
09:00 - 11:00	İntraskrotal kitleler (D)				ÖnT	Dr.Hüseyin SAYGIN
11:00 - 12:00	Uygulamalı Eğitim					
13:30 - 14:30	Prostatitler (S)				ÖnT	Dr.Hüseyin SAYGIN
14:30 - 16:00	Uygulamalı eğitim					
Çarşamba						
08:30 - 09:00	Uygulamalı eğitim					
09:00 - 10:00	Makale ve Seminer saati					
10:00 - 11:00	Nörojenikmesane (D)				ÖnT	Dr. Esat KORGALI
11:00 - 12:00	Aşırı Aktif Mesane (D)				ÖnT	Dr. Esat KORGALI
13:30 - 14:30	Renal Kolik (S)				A	Dr.Hüseyin SAYGIN
14:30 - 16:00	Uygulamalı eğitim					
Perşembe						
08:30 - 09:00	Uygulamalı eğitim					
09:00 - 11:00	Üriner Sistem Taş Hastalığı (D)				T-A	Dr.Hüseyin SAYGIN
11:00 - 12:00	Uygulamalı Eğitim					
13:30 - 14:30	Fimozis, Parafimozis (S)				T-A	Dr.Hüseyin SAYGIN
14:30 - 16:00	Uygulamalı eğitim					
Cuma						
08:30 - 09:00	Uygulamalı eğitim					
09:00 - 11:00	Böbrek Kanseri (D)				ÖnT	Dr.Hüseyin SAYGIN
11:00 - 12:00	Uygulamalı Eğitim					
13:30 - 14:30	Hematüri (S)				T	Dr.Hüseyin SAYGIN
14:30 - 16:00	UygulamalıEğitim					
D : Ders S : Seminer						

III. HAFTA

Gün / Saat	Ders	A	B	C	Öğrenme Düzeyi	Öğretim Üyesi
Pazartesi						
08:30 - 09:00	Uygulamalı eğitim					
09:00 - 10:00	İnfertilite (D)				ÖnT	Dr. Esat KORGALI
10:00 - 11:00	Cinsel Fonksiyon / Disfonksiyon (D)				ÖnT	Dr. Esat KORGALI
11:00 - 12:00	Epididimitler (S)					Dr. Esat KORGALI
13:30 - 14:30	Transüretal Girişimler (S)					Dr. Esat KORGALI
14:30 - 16:00	Uygulamalı eğitim					
Salı						
08:30 - 09:00	Uygulamalı eğitim					
09:00 - 11:00	Testis Tümörleri (D)				ÖnT- K	Dr. Esat KORGALI
11:00 - 12:00	Uygulamalı Eğitim					
13:30 - 15:30	BPH (D)				ÖnT	Dr. Esat KORGALI
15:30 - 16:00	Uygulamalı eğitim					
Çarşamba						
08:30 - 09:00	Uygulamalı eğitim					
09:00 - 10:00	Makale ve Seminer saati					
10:00 - 12:00	Üriner sistem Enfeksiyonları (D)				TT-K	Dr. Esat KORGALI
13:30 - 15:30	Pelvik Organ Prolapsus ve Ürojinekoloji (D)				ÖnT	Dr. Esat KORGALI
15:30 - 16:00	Uygulamalı Eğitim					
Perşembe						
08:30 - 09:00	Uygulamalı eğitim					
09:00 - 11:00	Mesane Tümörü (D)				ÖnT - K	Dr. Esat KORGALI
11:00 - 12:00	Uygulamalı Eğitim					
13:30 - 16:00	Uygulamalı eğitim					
Cuma						
09:00	SINAV					
D : Ders S : Seminer						

SİVAS CUMHURİYET ÜNİVERSİTESİ TIP FAKÜLTESİ
ÜROLOJİ ANABİLİM DALI STAJYER UYGULAMA KARNESİ

Sayın Stajyer Dr:

Üroloji Anabilim Dalı öğretim üyeleri adına, bölüm içi staj programınız sonunda aşağıda tanımlı beceri ve tutumları kazanmış olmanızı bekliyoruz. Staj süresi boyunca, tanımlı faaliyetleri öğretim elemanları veya anabilim dalı asistanları gözetim ve eşliğinde gerçekleştirmenizi kayıt altına almak durumundasınız. Zorunlu işlemlerden birinin eksikliği toplam işlem puanınızın sıfır olarak değerlendirilmesine yol açacaktır. Bu durumda, staj ya da bütünleme sınavına alınmayacağınızı önemle hatırlatmak isteriz. . Bu staj karnesinde tanımlı beceri ve tutumların tam olarak gerçekleştirilmesi durumunda, staj sonu final notunuza 10 (on) puan (100 üzerinden) şeklinde katkıda bulunacaktır.

Başarı dileklerimizle.

	Puan	Tarih	Onay
Zorunlu işlemler			
Anamnez alma	10		
Fizik muayene yapma	10		
Görüntüleme tetkiklerini değerlendirme	10		
Lab. Bulgularının tanınması	10		
Ürolojik terimlerin öğrenilmesi	10		
Üreteral kateterizasyon yapılması	10		

Ek işlemler			
Orta akım idrar örneği alınması	4		
Diversiyonların öğrenilmesi	4		
Üroflowmetri gözlenmesi	4		
Transrektal USG biyopsi gözlenmesi	4		
Ürodinami gözlenmesi	4		
ESWL gözlenmesi	4		
Yara yeri bakımı	4		
Operasyon öncesi hazırlık	4		
Operasyon Gözleme	4		

Karar (Puan) :

Tarih :

DÖNEM VI

SİVAS CUMHURİYET ÜNİVERSİTESİ
TIP FAKÜLTESİ İNTÖRN YÖNERGESİ
BİRİNCİ BÖLÜM
Amaç, Kapsam, Dayanak ve Tanımlar

Amaç

MADDE 1 – (1) Bu Yönergenin amacı; Sivas Cumhuriyet Üniversitesi Tıp Fakültesinde (SCÜTF) Dönem VI eğitim programının; güncel Ulusal Çekirdek Eğitim Programı (UÇEP) doğrultusunda hazırlanan SCÜTF Çerçeve Eğitim Programı ile Tıp Fakültesinin hedef ve stratejileriyle uyumlu biçimde yürütülmesini sağlamak, Dönem VI öğrencilerinin haklarını ve yükümlülüklerini belirlemek ve stajlara ilişkin esasları düzenlemektir.

Kapsam

MADDE 2 – (1) Bu Yönerge; Sivas Cumhuriyet Üniversitesi Tıp Fakültesi intörn doktorluk eğitiminin amacını, çalıştıkları tüm anabilim-bilim dallarında intörnlük eğitiminin verilme şeklini, eğitimlerini tamamlamak için kliniklerde yürütülen sağlık bakımı hizmetine ve klinik işleyişe katılarak bu süreçlerde yaşayacakları klinik/eğitim deneyimlerine ve işleyiş süreçlerine yönelik çalışma esaslarını düzenler ve intörn doktorların görev, yetki, sorumluluklarına ilişkin hükümleri kapsar.

Dayanak

MADDE 3 – (1) Bu Yönerge, 4/11/1981 tarihli ve 2547 sayılı Yükseköğretim Kanununun 14'üncü, 43'üncü, 44'üncü maddeleri ve Sivas Cumhuriyet Üniversitesi Tıp Fakültesi Eğitim Öğretim ve Sınav Yönetmeliğinin 19'uncu, 20'inci ve 21'inci maddelerine dayanılarak hazırlanmıştır.

Tanımlar

MADDE 4 – (1) Bu Yönergede geçen;

- a) AKTS: Ders kredilendirilmesinde ortak parametre olarak kullanılan Avrupa Kredi Transfer Sistemi (ECTS-European Credit Transfer System)'ni,
- b) Başkoordinatör: Sivas Cumhuriyet Üniversitesi Tıp Fakültesinde eğitim-öğretim programlarının planlanmasından, yürütülmesinden ve koordinasyonundan sorumlu öğretim üyesi,
- c) Danışman: Öğrencilerin eğitim-öğretim ve diğer sorunlarıyla ilgilenen ve Dekanlıkça görevlendirilen öğretim üyesini,
- ç) Dekan: Sivas Cumhuriyet Üniversitesi Tıp Fakültesi Dekanını,
- d) Dönem VI Koordinatörü ve Yardımcıları: Görev tanımları Cumhuriyet Üniversitesi Tıp Fakültesi Koordinatörler Kurulu Yönergesinde tanımlanmış olup Dönem VI öğrencilerinden sorumlu olan Koordinatör ve yardımcılarıdır. Tıp Fakültesinin VI. Sınıfının eğitimini başkoordinatöre bağlı olarak yürütmekle sorumlu öğretim üyelerini,
- e) Fakülte: Sivas Cumhuriyet Üniversitesi Tıp Fakültesini,
- f) Fakülte Kurulu: Sivas Cumhuriyet Üniversitesi Tıp Fakültesi Fakülte Kurulunu,
- g) İntörn Doktor: Sivas Cumhuriyet Üniversitesi Tıp fakültesi eğitiminin ilk beş döneminin bütün derslerini başarı ile geçmiş ve hekimlik pratiğine hazırlanmak üzere Dönem VI' ya geçtiği belgelenmiş tıp fakültesi öğrencisi intörn doktor olarak isimlendirilir. İntörn doktorluk dönemi, öğrencilik ile tıp doktorluğu arasındaki geçiş dönemi olup tıbbi bilgi ve beceriler, iletişim becerileri ve mesleki değerleri kullanarak klinik sorunlara çözüm getirme becerisinin geliştirildiği bir süreçtir. Altı yıllık tıp eğitiminin son döneminde bulunan ve SCÜTF tarafından belirlenen yeterlikler doğrultusunda, birinci basamak sağlık bakımı yaklaşımıyla karşılaştığı/karşılaşacağı klinik sorunlara/durumlara yetkin çözümler getirme yeterliğini, öğretim elemanlarının gözetiminde pekiştiren “hekim adayını,
- ğ) İntörn Doktorluk Dönemi: Tıp doktorluğu programının VI. dönemini,
- h) İntörn Doktorluk Stajı: VI. Dönemde Tıp Fakültesinin farklı anabilim dallarında yürütülen uygulamalı eğitimi,
- ı) İntörnlük Blok/Staj Koordinatörü: İntörn doktorların çalıştıkları her anabilim dalı başkanı veya onun görevlendireceği en az bir yılını tamamlamış öğretim üyesi intörn doktorların eğitiminden sorumludur. Ayrıca dönem VI öğrencilerinin öğrenim gördüğü blok veya staj programının yıllık programlarının yapılması, blok/ staj içi eğitim ve klinik süreçlerin (dersler, uygulamalar, rotasyonlar, nöbetler) düzenlenmesi ile öğrenciler, anabilim dalları ve eğitim koordinasyon destek birimi arasındaki eşgüdümün sağlanmasından sorumlu öğretim üyesidir, Dönem VI koordinatörüne karşı sorumlu koordinatörü,
- i) İntörn Doktor Değerlendirme Formu (Karne): İntörn doktorların, fakülte tarafından belirlenen yeterlikler doğrultusunda blok/staj süresince sergilediği performanslarının öğretim üyeleri tarafından değerlendirilmesi amacıyla kullanılan değerlendirme aracını, (İntörn doktorların öğretim üyeleri tarafından değerlendirilmeleri için (anabilim dalları, koordinatörler kurulu ve dekanlığın eğitim sürecini değerlendirebilmeleri için geliştirilen), intörnlük

2022–2023 Eğitim Rehberi

stajları süresince kazanılması beklenen becerilerin listeleridir. Her anabilim-bilim dalı kendi alanı ile ilgili olarak öğrenciye kazandıracığı beceriler listesini ve bu becerileri kazanmak için gerçekleştireceği işlemler listesini, gerekirse en az kaç kez yapılacağını da belirterek her eğitim öğretim dönemi başlamadan 1 (bir) ay önce Dönem VI Koordinatörlüğü'ne bildirir. Bu listelerde yer alan becerilerin gerçekleştirildiğinin/kazanıldığının intörn doktor tarafından belgelendirilmesi ve ilgili anabilim-bilim dalınca onayı gereklidir.)

- j) Koordinatörler Kurulu: Sivas Cumhuriyet Üniversitesi Tıp Fakültesi eğitim öğretimini düzenli bir şekilde yürütülmesini, planlanmasını ve koordinasyonunu sağlayan ve Başkoordinatör ve Yardımcıları, Dönem Koordinatörleri ve Yardımcıları, eğitimle ilgili komisyon başkanları ve dönem temsilcisi öğrencilerden oluşan kurulu,
- k) Öğrenci: Sivas Cumhuriyet Üniversitesi Tıp Fakültesi öğrencisini,
- m) Öğrenci Staj Temsilcisi; Staj alan öğrenciler tarafından seçilen öğrenci temsilcisini,
- n) Öğretim elemanı: Öğretim üyesi, uzman doktor, pratisyen doktor, asistan doktor/araştırma görevlisini,
- l) Rektör: Sivas Cumhuriyet Üniversitesi Rektörünü,
- m) Seçmeli Stajlar: VI. dönemde öğrencilerin Koordinatörler Kurulu tarafından belirlenen ve p) Fakülte Kurulu tarafından onaylanan anabilim dalları arasından seçerek aldığı stajları,
- n) Senato: Sivas Cumhuriyet Üniversitesi Senatosunu,
- o) Üniversite: Sivas Cumhuriyet Üniversitesini,
- ö) Yönetim Kurulu: Sivas Cumhuriyet Üniversitesi Tıp Fakültesi Yönetim Kurulunu ifade eder.

İKİNCİ BÖLÜM

Eğitim Programı ve İşleyişine Yönelik Esaslar

İntörlük eğitim programı

MADDE 5- (1) İntörlük eğitim programı, Sivas Cumhuriyet Üniversitesi Tıp Fakültesi Eğitim Öğretim ve Sınav Yönetmeliğinde tanımlandığı şekilde; Sivas Cumhuriyet Üniversitesi'ne bağlı Eğitim ve Araştırma Hastanelerindeki polikliniklerde, yataklı ve acil servisler ile ikinci basamak sağlık kuruluşlarıyla birinci basamak sağlık kuruluşlarında (Aile Sağlığı Merkezleri-ASM; Toplum Sağlığı Merkezleri-TSM vb.) yürütülen uygulamalı eğitimdir.

(2) Anabilim dallarının önerileri, Koordinatörler Kurulu uygun görüşü ve Fakülte Kurulunun onayı ile bu uygulamalı eğitimler, Sivas Cumhuriyet Üniversitesi'ne bağlı Eğitim ve Araştırma Hastaneleri dışındaki diğer sağlık kuruluşlarında (birinci, ikinci ve üçüncü basamak) da yapılabilir.

Genel Uyum Programı

MADDE 6 – (1) Genel Uyum Programı eğitimi, blok/ staj programları öncesinde yapılır. Program Dönem VI Koordinatörlüğü tarafından planlanır ve uygulanır.

(2) Genel Uyum Programının içeriği;

- a) Enfeksiyon kontrol kuralları,
- b) Radyasyon güvenliği kuralları,
- c) Çalışan sağlığı ile ilgili kurallar,
- ç) Hasta güvenliği ile ilgili kurallar,
- d) Örnek alma, gönderme, hastane otomasyon sistemi kullanma, onam ve benzeri kurallar
- e) Temel yaşam desteği ve çeşitli tıbbi uygulamaları kapsar.

(3) İntörn doktorların, eğitim programına başlamadan önce bu uyum programına katılmaları zorunludur.

Blok/ Staj Uyum Programı

MADDE 7 – (1) İntörlük eğitimi kapsamında yürütülen her bir blok/ staj programının başında verilen uyum programı ile intörn doktora, blok/ staj programının içeriği, yaşanacak eğitim ve klinik süreçlerle ilgili gerekli bilgilendirmeler yapılır.

(2) Bu program, blok/ staj koordinatörü tarafından hazırlanır, planlanır ve ilgili anabilim dalı blok/ staj sorumlusu öğretim üyelerinin de katılımlarıyla uygulanır.

(3) İntörn doktorların uyum programına katılmaları zorunludur.

Blok/Staj Programları

MADDE 8 - (1) İntörn doktorlar, 12 aylık eğitim sürecinde İntörlük Eğitim Programında belirlenen stajları tamamlarlar.

(2) Grupların listeleri ve İntörn Doktor Değerlendirme Formu stajların başlayacağı günden en az 5 (beş) gün önce Dönem VI Koordinatörlüğü tarafından ilgili Blok/ Staj Koordinatörüne gönderilir. Blok/Staj Koordinatörleri intörn doktorların çalışma programlarını ve nöbet listelerini staj başladıktan en geç beş gün içerisinde Dönem VI Koordinatörlüğüne gönderir. Staj bitiminde ilgili öğretim üyeleri tarafından onaylanan İntörn Doktor Değerlendirme

Çalışma Yerleri, Süreleri, Nöbetler

MADDE 9 - (1) İntörlük eğitim programı çerçevesinde intörnlerin yer alacağı klinik süreçler ve etkinlikler, hedeflenen eğitimin kapsamı ve çerçevesi esas alınarak düzenlenir. (2) Birinci basamakta sağlık bakımı ile ilişkili yeterliklere yönelik hedefler gözetilerek, staj süresince alınması gereken rotasyonlar, intörn doktorun ana polikliniklerde, yataklı servislerde, acil servislerde ve birinci basamak sağlık birimlerinde (ASM, TSM) yeterli klinik deneyim kazanmasını sağlayacak şekilde belirlenir. İntörn doktor poliklinik, servis ve nöbetler sırasında yer aldığı tüm klinik uygulamaları en az bir öğretim elemanının gözetiminde yapar.

(3) Blok/staj süresince intörn doktorların tutacağı nöbetlerin süreleri ve sayıları ilgili anabilim dalları tarafından düzenlenir ve blok/staj koordinatörü önerisi ile staj anabilim dalı kurulunun onayıyla uygulanır.

(4) İntörn doktorların nöbet sayıları ve süreleri belirlenirken, alınması gereken eğitim gözetilir. Staj programlarında eğitim amaçlı olan nöbetler, 3 günde birden daha sık ve ayda 10'dan fazla olamaz (Olağanüstü durumlar ve afetlerde çalışma düzeni SCÜTF Dekanı tarafından belirlenir). Nöbet süreleri 24 saatten fazla olamaz. Hizmet açığının kapatılması için nöbet sayısı artırılmaz.

(5) İntörn doktorlar, dördüncü fıkrada belirtilen hususlara dikkat ederek buldukları kliniğin çalışma düzenine uygun olarak nöbetlere katılırlar. Nöbetlerdeki çalışma görev ve sorumluluğu, günlük çalışmalardakine benzer şekilde yürütülür.

(6) Nöbetin tutulduğu birimde intörn doktorların temel ihtiyaçlarını (soyunma, dinlenme vb.) yerine getirebilecekleri bir oda, ilgili anabilim dalı tarafından tahsis edilir. Nöbet odalarında bina dışına açılan pencere, lavabo, yatak, çalışma masası ve sandalyesi, oturma koltuğu bulunur.

(7) Blok/Staj koordinatörünün onayı olmadan nöbetler değiştirilemez. İntörn doktorlar nöbetlerini kendisi tutacaktır; nöbetler çıkar karşılığı veya başka bir şekilde devredilemez, bu durum tespit edildiğinde intörn doktor o stajı tekrar eder.

Başarının Değerlendirilmesi

MADDE 10 - (1) İntörn doktorun stajlarda sergilediği gelişim ve başarı durumu "Sivas Cumhuriyet Üniversitesi Tıp Fakültesi Eğitim-Öğretim ve Sınav Yönetmeliği" içeriğinde tanımlandığı şekilde değerlendirilir.

(2) İntörn doktorların blok/staj programındaki gelişimi anabilim dalları tarafından oluşturulmuş "İntörn Doktor Değerlendirme Formu" ile izlenir ve değerlendirilir, (3) İntörn doktorun blok/staj ile ilgili başarı durumu, ilgili öğretim üyesi/üyeleri tarafından intörn doktor değerlendirme formu ile değerlendirilir ve form programın bitiminde blok/staj koordinatörüne iletilir.

(4) Devamsızlık nedeniyle DZ notu olarak başarısız olan intörn doktorlar, stajı tekrarlarlar. Devamsızlık sorunu olmayan, ancak blok/staj sonunda başarısız olarak değerlendirilen intörn doktor stajı tekrar eder.

ÜÇÜNCÜ BÖLÜM

Görevler, Sorumluluklar ve Haklar

Koordinatörlerin Görev ve Sorumlulukları

MADDE 11 - (1) Koordinatörler kurulu adına görevlendirilen Dönem VI koordinatör ve yardımcıları, intörlük eğitim sürecinin yürütülmesinden ve intörn doktorlar, anabilim dalları ile koordinatörler kurulu arasındaki eşgüdümünden sorumludur.

(2) Dönem VI koordinatör ve yardımcıları ile blok/staj koordinatörlerinin görevleri şunlardır:

a) Dönem VI koordinatör ve yardımcıları ilgili kurullarda onaylanan akademik takvim doğrultusunda blok/staj koordinatörlerinin, bir sonraki yıl için program takvimlerini yapmalarını ve yıl içinde sorumlu oldukları programların takvime uygun bir şekilde ilgili tüm anabilim dallarıyla koordineli olarak yürütmelerini sağlar.

b) Dönem VI koordinatör ve yardımcıları, kurum dışında yapılacak stajlarla ilgili olarak intörn doktorlardan gelen önerileri değerlendirerek koordinatörler kuruluna sunar ve kurulun bu konuda aldığı kararların uygulanmasını sağlar. İstisnai durumlarda Başkoordinatör ve Dönem VI Koordinatörü değerlendirme yaparak karar verebilir ancak bu durum sürekli bir uygulama haline getirilemez.

c) Dönem VI koordinatör ve yardımcıları, öğrencilerin mezuniyetle ilgili olarak tamamlanması gereken belgelerin hazırlanması hususunda eğitim koordinasyon destek birimlerini koordine eder. Dekanlıkla işbirliği halinde başkoordinatör ve yardımcılarıyla mezuniyet sürecini ve törenini planlar ve yürütür.

ç) Dönem VI koordinatör ve yardımcıları, intörn guruplarını oluşturur, oluşturulan gruplardaki öğrencilerin listelerini ÖBYS sistemine alt şubeler halinde işler, yıllık staj döngü tablolarını hazırlar.

2022–2023 Eğitim Rehberi

- d) Blok/staj koordinatörü, intörn doktorların kullandığı derslik, dinlenme odalarının temizliği ile eğitim materyallerinin uygunluğunu, eğitim koordinasyon destek birimi aracılığıyla kontrol eder; eksikliklerin tamamlanması için dekanlık ve hastane yönetimine gerekli bilgileri ileterek çözümü takip eder.
- e) Blok/staj koordinatörü intörn doktorların çalışma programlarını düzenler ve aylık nöbet çizelgelerini hazırlar.
- f) Blok/staj koordinatörü, blok/staj programının başında programla ilgili gerekli bilgilendirmeleri yapar ve programın yürütülmesini izler.
- g) Blok/staj koordinatörü, blok/staj programının değerlendirilmesi amacıyla toplantılar yapar, değerlendirme formlarının doldurulmasını sağlar ve staj sonu değerlendirmelerini (öğrenci ve öğretim üyeleri) rapor haline getirerek Koordinatörler Kurulu'na sunar. ğ) Blok/staj koordinatörleri, staj sonunda ilgili anabilim dalında doldurulan intörn doktor değerlendirme formlarının ÖBYS girişlerini staj bitiminden sonraki bir hafta içerisinde yapar. Başarısızlık durumlarında stajların uygun görülen zamanda tekrar edilebilmesini sağlar.
- h) Blok/staj koordinatörleri, Anabilim-Bilim dallarındaki intörnlük eğitimi ile ilgili sorun ve önerilerini Dönem VI Koordinatörlüğüne bildirir,
- ı) Blok/staj koordinatörleri, Akademik yılsonunda kendi anabilim-bilim dallarındaki intörn eğitimi ile ilgili yıllık uygulama ve önerilerini içeren yazılı bir rapor hazırlar ve Dönem VI Koordinatörlüğüne bildirir,
- i) Her eğitim öğretim döneminin başlangıcından en az 10 gün önce Dekan ve yardımcıları, Başkoordinatör ve yardımcıları, Dönem VI Koordinatörü ve yardımcıları, Blok/staj koordinatörleri ile intörn öğrenciler bir araya gelerek intörnlük dönemi ile ilgili genel bir bilgilendirme toplantısı yapılır.

Anabilim Dalının Görevleri Ve Sorumlulukları

MADDE 12 - (1) Anabilim dalları, Koordinatörler Kurulu ile eşgüdüm içinde çalışarak, görev aldıkları blok/ staj programlarının etkin bir şekilde uygulanmasından sorumludur.

(2) Anabilim dalının görevleri şunlardır:

- a) Anabilim dalı, blok/staj programındaki anabilim dalının sorumluluklarının yerine getirilmesini izler ve gerekli düzenlemeleri yapar.
- b) Anabilim dalı, intörn doktorlarla birlikte çalışacak ekip üyelerini (öğretim üyeleri, asistan, hemşire) intörn doktorların sorumluluk ve yükümlülükleri konusunda bilgilendirir ve uyumlu çalışma ortamının sağlanması için gerekli önlemleri alır.
- c) Anabilim dalında görevli tüm öğretim üyeleri, sorumlu oldukları teorik ve uygulamalı eğitimleri zamanında ve etkin bir şekilde yerine getirir ve intörn doktorlara, klinik uygulamalar sırasında destek ve danışmanlık sağlar.
- ç) Anabilim dalında görevli tüm öğretim üyeleri, intörn doktorların klinikte ya da alanda çalışmalarını izler, hazırladıkları dosyaları inceler, değerlendirme etkinliklerine katılır ve sorumlu oldukları uygulamalı eğitimlerle ilgili olarak intörn Doktor Değerlendirme Formunu onaylar.
- d) Anabilim dalında görevli tüm öğretim üyeleri, uygulanan blok/staj programının geliştirilmesi ve değerlendirilmesi süreçlerine katılır; önerilerini anabilim dalı akademik kurulu onayı ile ilgili kurullara sunar.
- e) Öğrencilerin çalışmaları program çerçevesinde günlük olarak izlenir ve öğrencinin başarılı olup olmadığı, ilgili anabilim-bilim dalı öğretim üyeleri tarafından belirlenir. Anabilim dalları ihtiyaç duyması halinde staj uygulamalı bitirme sınavı yapabilir. Sınav yapmak isteyen anabilim dalı dönem başında uygulamalı sınav yapacağını duyurur.

İntörn Doktorların Hak, Görev Ve Sorumlulukları

MADDE 13 - (1) Fakültenin belirlediği yeterlikler doğrultusunda nitelikli bir hekim olarak mezun olması için; kendisine fakülte tarafından yeterli eğitim ve klinik deneyim imkânlarının sunulması gereken intörn doktorlar, bu deneyimlerin beraberinde getireceği hak, görev ve sorumlulukları şunlardır;

- a) Birinci basamakta nitelikli sağlık hizmeti sunabilecek yeterlikte bir mezun olabilmek için gerekli olan eğitimi ve klinik deneyimi alacak düzenlemelerin yapılması yönünde talepte bulunurlar. Bu yönde talepler blok/staj koordinatörü aracılığı ile yapılarak anabilim dalı akademik kurulunda değerlendirilir.
- b) İntörnlük eğitim sürecinde, ilgili öğretim üyesinin sorumluluğunda, öğretim üye ya da elemanının rehberliğinde daha önceki eğitim dönemlerinde edindiği bilgileri ve yeterlikleri uygular; tıp etiği çerçevesinde, mesleki değerler ve ilkeler ışığında sağlık sorunlarına çözüm üretebilme yeterliklerini geliştirmenin yanında seminer programları, makale saatleri, konferanslar vb. akademik etkinliklere katılarak tıbbi bilgisini ve eleştirel düşünme becerilerini geliştirirler.
- c) İntörn doktor, öğretim üyelerinin gözetimi ve sorumluluğunda olmak üzere; öğretim üyeleri, klinik asistanları, hemşire ve personel ile bir ekip çalışması içinde ve klinik/poliklinik uygulamalarına sadece öğretim üyelerinin direktifleri doğrultusunda katılır.
- ç) Blok/Staj süresince İntörn Doktor Değerlendirme Formunda belirtilen uygulamaları yapmak ve bunlarla ilgili yeterliklerini geliştirmekten sorumludurlar. İntörn doktorlar İntörn Doktor Değerlendirme Formunda belirtilen uygulamaları öğretim üyesinin sorumluluğunda, öğretim üye ya da elemanının rehberliğinde yapabilirler. Yapılan bu

2022–2023 Eğitim Rehberi

uygulama ve girişimsel işlemlerle ilişkili ortaya çıkacak tüm komplikasyon ve sorunlardan hastanın hekimi sorumludur.

d) Öğretim üyesi ve/veya elemanın sorumluluğunda ve rehberliğinde, polikliniklerde hasta bakar; yataklı birimlerde kendisinin sorumluluğunda olan hastaları izler, nöbet tutar, tıbbi girişimlerde bulunurlar. Bu süreçlerde hasta ve yakınlarıyla etkin iletişim kurar, sağlık ekibiyle uyumlu bir şekilde birlikte çalışırlar.

e) İlgili eğitim sorumlusunun gözetiminde bir tedavi kurumunun işleyişi ile ilgili ayrıntıları öğrenmek ve temel hekimlik uygulamalarında yeterlik kazanmak amacı ile anabilim dallarınca belirlenmiş görevleri üstlenirler. Ancak intörn doktorlar, bu işlerde hizmet açığını kapatmak üzere ve eğitim amacının dışına çıkacak biçimde görevlendirilemezler.

f) Bulunduğu sağlık kurumunun sistemini ve organizasyonunu tanıyıp, yapılanmayı öğrenir; kurumda uygulanan tıbbi dokümantasyon yönetimini tanır ve işlemlere yardımcı olurlar.

g) Öğretim elemanının gözetiminde, görev aldığı klinikte hastaların laboratuvar istek belgelerinin doldurulmasına, hasta dosyalarına laboratuvar sonuçlarının girilmesine, epikriz taslağı hazırlanmasına yardımcı olurlar.

ğ) Poliklinik veya servislerde hekimlik uygulamaları sırasında tek başına sorumluluk almaları beklenmez. Bununla birlikte hastanın kliniğinde ve laboratuvar sonuçlarındaki değişiklikleri fark eder ve ilgili klinik sorumlusuna bildirir. Acil durumlar haricinde, hasta taşıma ve hastaya ait örnekleri (kan, idrar, gaita vb.) laboratuvarlara taşıma ile yükümlü tutulamazlar.

h) Yasal belge niteliği taşıyan veri tabanındaki hasta dosyasına veri girişi yapmak, konsültasyon isteğinde bulunmak, epikriz yazarak hasta çıkışı yapmak, hastaya verilmek üzere reçete yazmak ve hastane otomasyon sistemine giriş yapmak gibi işlem ve süreçleri sorumlu hekim tarafından önerildiği şekilde, onun onayıyla ve sorumluluğu altında gerçekleştirebilirler. Yapılan işlemlerden dolayı ortaya çıkabilecek sorunlarda yasal sorumlulukları yoktur.

ı) Hasta ve yakınlarının haklarını bilmek; bunlara saygılı olmak ve hasta bilgilerinin gizliliği ilkesine uymak zorundadırlar. Hastalara ait bilgileri ve görsel materyalleri, 'bilimsel amaçlı dahi olsa' sorumlu hekimin ve hastanın onayı olmadan hiçbir şekilde paylaşamazlar.

i) Hastaya ve hasta yakınlarına, hastalıkla ve hastalık süreci ile ilgili, tek başına hiçbir açıklamada bulunamaz; hasta hakkındaki hiçbir tıbbi bilgiyi aktaramaz. Bu yöndeki bilgilendirmeleri ancak sorumlu hekim gözetiminde yapabilir.

j) İntörn doktorlar, VI dönem için eğitim öğretimin başladığı ayın ilk günü intörnlük stajlarına başlar. İntörnlük dönemi, klinik ve poliklinik uygulamaları ile saha çalışmalarının yaptırıldığı stajlardan oluşan on iki aylık (tam yıl) bir süreyi kapsar. İntörnlük dönemi stajı dilimleri ve süreleri Koordinatörler Kurulunun önerisi ile Fakülte Kurulunca belirlenir.

k) İntörnlerin çalışma saatleri 08.00 - 17.00'dir. Vardiya usulü çalışan Klinik/Polikliniklerde intörnlerin çalışma süreleri planlamasını ilgili Anabilim-Bilim Dalı İntörnlük Stajı koordinatörü yapar.

l) İntörn doktor çalışması süresince fakülte tarafından uygun görülen kıyafetini giymek, yakasında fotoğraflı ve üzerinde intörn doktor yazılı kimlik belgesini taşımak mecburiyetindedir. (Forma rengi alt üst siyah takımdır, imkan dahilinde 2 adet forma hastane idaresi tarafından verilir.)

m) İntörnler ilgili Anabilim-Bilim Dalı tarafından hazırlanan nöbet çizelgelerine uymakla yükümlüdür. Nöbet değişiklikleri ilgili Anabilim-Bilim Dalı staj koordinatörünün izni ile gerçekleşebilir.

n) İntörnler her birimdeki süreleri eksiksiz olarak tamamlamak zorundadır. İntörn doktorlar, geçerli bir gerekçe belirtmeksizin ve staj koordinatöründen izin almadan staja devamsızlık yapamazlar. Sağlık ya da geçerli bir mazerete bağlı devamsızlık staj süresinin %10'undan fazla olamaz. Devamsızlığın %10'dan fazla olması durumunda, intörn doktor o stajdan başarısız sayılır ve yukarıda sayılan kurallar dâhilinde stajını tekrarlar.

o) Hastane içindeki çalışmalarında kalite belgelerinde oluşturulmuş standartlara uymak zorundadırlar. (Örneğin tıbbi, evsel ve geri dönüşümlü atıkları nereye atacağını bilmeli ve buna uymalıdır.)

DÖRDÜNCÜ BÖLÜM

Genel Kurallar

MADDE 14 - (1) İntörn doktorların klinikte uyması gereken kurallar şunlardır:

a) Beyaz hekim önlüğü ve/veya idarenin belirlediği üniformayı giymek zorundadırlar.

b) Hasta ve hasta yakınları ile meslektaşları arasındaki ilişkilerde meslek etik ve kurallarına uymakla yükümlüdürler.

c) Kimlik kartlarını görünür biçimde takmak zorundadırlar.

ç) Hasta ve yakınlarına kendilerini "intörn doktor" olarak tanıtmalıdır.

d) Kliniklerde çalışma kurallarına uymalı ve sağlık ekibiyle uyum içinde olmalıdırlar.

e) Staj sonu öğrenci temsilcisi hazırladığı geri bildirim raporu hazırlar ve Dönem VI Koordinatörlüğüne sunar.

f) Dönem VI öğrencileri; Dönem VI eğitimi süresince değişim programları (Erasmus, Farabi, Mevlana, vb.) ile yasal mazeretler hariç özel öğrenci statüsünde diğer fakültelerde staj eğitimi almayı talep edemezler.

Yürürlük ve Yürütme

MADDE 15 – (1) Bu Yönergenin, Sivas Cumhuriyet Üniversitesi Senatosu tarafından kabul edildiği 30.06.2021 tarihten itibaren yürürlüğe girmesiyle daha önce yürürlükte olan “Cumhuriyet Üniversitesi İntörn Doktorluk Yönergesi” yürürlükten kalkar.

MADDE 16 – (1) Bu Yönerge hükümlerini Sivas Cumhuriyet Üniversitesi Rektörü yürütür.
30/06/2021 tarihli ve 3 sayılı Senato Kararı

İNTÖRN UYUM EĞİTİMİ PROGRAMI.

1. Program Açılış Konuşması ve ‘Tıp Etiği ve Deontoloji’

Anlatan: Tıp Fakültesi Dekanı Prof. Dr. İlhan Çetin

2. Hastane Enfeksiyonlarında El Hijyeni Standart Önlemler, Kırım Kongo Kanamalı Ateşinden Ve Koronavirüs Enfeksiyonundan Korunma”

Enfeksiyon Hastalıkları Anabilim Dalı Öğretim Üyesi Prof. Dr. Mehmet Bakır

3. Biyokimya Laboratuvarı Materyallerin Alınması, Gönderilmesi, Laboratuvar İşlemleri Ve Sonuçların Değerlendirilmesi”

Anlatan: Biyokimya Anabilim Dalı Öğretim Üyesi Dr. Öğr. Üyesi Serkan Bolat

4. Hasta hakları, Hekimin hukuki hakları, Hasta-hekim ilişkisi

Tıp Eğitimi Anabilim Dalı Öğretim Üyesi Dr. Öğr. Üyesi Naim Karagöz

5. Uygulamalı dersler adı altında; Sonda takma, kan alma ve nazogastrik sonda takma işlemlerinin maket üzerinde uygulamalı gösterilmesi,

Sonda takma işlemini Üroloji Anabilim Dalı Öğretim Üyesi (Doç. Dr. Esat Korgalı),

Kan alma işlemini İç Hastalıkları Hematoloji Bilim Dalı Öğretim Üyesi Dr. Öğr. Üyesi Hatice Terzi

Nazogastrik sonda takma işlemi İç Hastalıkları Anabilim Dalı Öğretim Üyesi Dr. Öğretim Üyesi Ahmet Aktaş

6. Hasta Güvenliği Uygulamaları, Hastaların Doğru Kimliklendirilmesi, Bilgi Güvenliği,

Hasta Mahremiyeti, Renkli Kodlar (Beyaz Kod, Mavi Kod, Pembe Kod)

Anlatan Kalite Koordinatörü Uzman Ümmügülsüm Oflaz

7. Pnömotik Kullanımı İle İlgili Uygulamalı Anlatımla Bilgilendirme

Tekniker İhsan Melih Çakan

8. Hastane Otomasyon Sisteminin Kullanımına Yönelik Uygulamalı Anlatım

Otomasyon Sorumlusu Fatih Sandıkkaya - Mehmet Oğuz Perçin

9. Hastanede Atık Yönetimi Eğitimi

Anlatan: Çevre Mühendisi Elmas Hümeysra Özbölük

10. Hastanede Yangın Güvenliği Eğitimi

Anlatan: Yangın Teknikeri İskender Tavukçu

- Önümüzdeki süreçte pandemi hızının azalması ve sosyal mesafe kuralı ile ilgili değişiklik olmadığı müddetçe bu eğitimlerin online yada offline video dersi ile anlatılması,
- Yukarıda bahsedilen teorik dersler Microsoft Teams programı ya da benzer programlar kullanılarak, uygulamalı eğitimlerin ise Tıp Eğitimi AD’da bulunan Temel Tıbbi Beceriler Laboratuvarında kamera kaydı ile çekilmesi,
- Teorik ders sürelerinin 15-25 dakika ile sınırlandırılmasına,
- Eğitimin sonunda senkron uzaktan eğitim metoduyla katılımcıların eğitmenlere olan sorularını yöneltebilecekleri bir oturum yapılmasına,
- Eğitimlerin 25-26 Haziran 2020 akşam başlayacak şekilde 30 Haziran 2020 tarihi dahil olmak üzere toplam 5-6 günde tamamlanmasına,
- Teorik ders videolarının en geç 10 Haziran 2020 tarihinde tamamlanması planlandı.
- Eğitimin etkinliğinin değerlendirilmesi ön test ve son test uygulanarak yapıldı.

SİVAS CUMHURİYET ÜNİVERSİTESİ TIP
FAKÜLTESİ ACIL TIP AD İNTÖRN KARNESİ

İntörn Dr. Ad, Soyad :
No :
Sorumlu Başasistan :
Sorumlu Öğretim Üyesi :

Acil Tıp intörn eğitim programı çerçevesinde bir öğrencinin 8 haftalık rotasyonu sonrası ulaşması beklenen bilgi, beceri ve tutum 'lar aşağıda sıralanmıştır. Bilgi ve Tutum bölümündeki her bir madde 2, Beceri bölümündeki her bir madde 3 puan değerindedir. Acil Tıp intörn eğitim programından başarılı olabilmek için; en az 60 puan almak gerekmektedir.

		Puan
Bilgi	1. Yetişkin ve pediatrik hasta izlemindeki temel noktaları bilir.	
	2. Travma hastalarına yaklaşımı bilir.	
	3. Hangi hastanın ne şekilde monitörize edileceğini bilir.	
	4. Vizitlerde hastalarını sunar.	
	5. Durumu acil olan hastayı ayırt edebilir.	
	6. Sıvı-elektrolit gereksinimini hesaplamayı bilir.	
	7. Sık kullanılan ilaçların dozlarını bilir.	
	8. İnsan haklarını, hasta ve çocuk haklarını bilir.	
	9. Epikriz yazmayı ve taburculuk önerilerinde bulunmayı bilir.	
	10. İntoksikasyon hastalarını değerlendirebilir.	
Beceri	1. Acil ve elektif entübasyon yapar.	
	2. Venöz ve arteriyel kan alabilir.	
	3. Damar yolu açabilir.	
	4. N/G sonda takar.	
	5. Yaralanmalarda sütürasyon yapar.	
	6. Yara, yanık pansumanı yapabilir.	
	7. Kan şekeri ölçebilir.	
	8. Tansiyon ölçer.	
	9. İdrar sondası takabilir.	
	10. İleri yaşam desteği resüsitasyonu uygulayabilir.	
	11. Mide yıkamayı ve aktif kömür uygulamayı bilir.	
	12. Kanama zamanı testi yapmayı bilir.	
	13. Postural drenaj yapabilir.	
	14. Lezyondan örnek alabilir, kültür ekimi yapabilir.	
	15. İV enjeksiyon yapar.	
	16. Kan ve idrar kültürü alabilir.	
	17. Otoskopik, oftalmoskopik muayene yapabilir.	
	18. EKG çekebilir.	
	19. Sıvı-elektrolit gereksinimini hesaplar ve order edebilir.	
	20. İnhale/nebülize şekilde ilaç uygulayabilir.	
Tutum	1. Yatan hastaların ve ailesinin psikolojisini bilir ve onlarla doğru iletişim kurar.	
	2. Deontolojiyi bilir ve tıp etiğine uygun davranır.	
	3. Hasta dosyası formatına uygun bir şekilde düzenli dosya tutar.	
	4. Kendisinden yapılması istenenlerin nedenlerini sorgular.	
	5. İzlediği hastalar ile ilgili teorik bilgi okur ve tartışır.	
	6. Yaptığı işlemleri ve tedavileri kanıta dayalı olarak yapar.	
	7. Acil tıp Anabilim Dalı'nın akademik ders programına, düzenlenen kurslara, vaka toplantılarına düzenli olarak katılır.	

	8. Çocuk ihmali ve istismarı konusunda duyarlıdır.	
	9. İnsan haklarını, hasta ve çocuk haklarını bilir ve bu konularda daima duyarlı davranır.	
	10. Bilgilendirilmiş onam formu almayı bilir.	

İntörn Dr:
İmza

Acil Tıp intörn eğitim programı rotasyonundan;
Toplam puan :
Başarılı : []
Başarısız : []
Tarih :
Sorumlu Başasistan :
Sorumlu Öğretim Üyesi :

Onay
Acil Tıp AD Başkanı

Acil Tıp Anabilim Dalı Dönem VI Staj Programı 2022-2023				
	Ders (9:00 - 12:00)	Öğretim Üyesi	Teorik Ders (13:00 - 16:00)	Öğretim Üyesi
1. HAFTA				
1.Gün	Pratik Uygulama	Dr. Y Kenan TEKİN	Tyd	Dr. Y Kenan TEKİN
2.Gün	Pratik Uygulama	Dr. İlhan KORKMAZ	İyd	Dr. İlhan KORKMAZ
3.Gün	Pratik Uygulama	Dr. Şimşek ÇELİK	Kan Gazları	Dr. Şimşek ÇELİK
4.Gün	Pratik Uygulama	Dr.Sefa YURTBAY	Travmalı Hastaya Yaklaşım	Dr.Sefa YURTBAY
5.Gün	Pratik Uygulama	Dr. Şimşek ÇELİK	Diabetik Ketoasidoz	Dr. Şimşek ÇELİK
2. HAFTA				
1.Gün	Pratik Uygulama	Dr. İlhan KORKMAZ	Adrenal Kriz	Dr. İlhan KORKMAZ
2.Gün	Pratik Uygulama	Dr. Şimşek ÇELİK	Svh	Dr. Şimşek ÇELİK
3.Gün	Pratik Uygulama	Dr.Sefa YURTBAY	Göğüs Ağrılı Hastaya Yaklaşım	Dr.Sefa YURTBAY
4.Gün	Pratik Uygulama	Dr. Y Kenan TEKİN	Solunum Sıkıntılı Hastaya Yaklaşım	Dr. Y Kenan TEKİN
5.Gün	Pratik Uygulama	Dr. Şimşek ÇELİK	Karın Ağrılı Hastaya Yaklaşım	Dr. Şimşek ÇELİK
3. HAFTA				
1.Gün	Pratik Uygulama	Dr.Sefa YURTBAY	Zehirlenme Olgularına Yaklaşım	Dr.Sefa YURTBAY
2.Gün	Pratik Uygulama	Dr. Şimşek ÇELİK	Akut Koroner Sendromlar	Dr. Şimşek ÇELİK
3.Gün	Pratik Uygulama	Dr. Y Kenan TEKİN	Ekg- Supraventriküler Aritmiler	Dr. Y Kenan TEKİN
4.Gün	Pratik Uygulama	Dr. İlhan KORKMAZ	Ekg -Ventriküler Aritmiler	Dr. İlhan KORKMAZ
5.Gün	Pratik Uygulama	Dr. Şimşek ÇELİK	Kalp Yetmezliği Ve Akciğer Ödemi	Dr. Şimşek ÇELİK
4. HAFTA				
1.Gün	Pratik Uygulama	Dr. Şimşek ÇELİK	Koah- Bronşial Astım	Dr. Şimşek ÇELİK
2.Gün	Pratik Uygulama	Dr. Y Kenan TEKİN	Pulmoner Emboli	Dr. Y Kenan TEKİN
3.Gün	Pratik Uygulama	Dr. İlhan KORKMAZ	Hiponatremi - Hipernatremi	Dr. İlhan KORKMAZ
4.Gün	Pratik Uygulama	Dr.Sefa YURTBAY	Hipopotasemi - Hiperpotasemi	Dr.Sefa YURTBAY
5.Gün	Pratik Uygulama	Dr. Şimşek ÇELİK	Hiperkalsemi - Hipokalsemi	Dr. Şimşek ÇELİK
5. HAFTA				
1.Gün	Pratik Uygulama	Dr. Y Kenan TEKİN	A.Pankreatit	Dr. Y Kenan TEKİN
2.Gün	Pratik Uygulama	Dr. İlhan KORKMAZ	Hipertansif Aciller	Dr. İlhan KORKMAZ
3.Gün	Pratik Uygulama	Dr. Şimşek ÇELİK	Aort Diseksiyonu	Dr. Şimşek ÇELİK
4.Gün	Pratik Uygulama	Dr.Sefa YURTBAY	Epilepsi	Dr.Sefa YURTBAY
5.Gün	Pratik Uygulama	Dr. Şimşek ÇELİK	Non-Ketotik Hiperglisemik Hiperosmolar Koma	Dr. Şimşek ÇELİK
6. HAFTA				
1.Gün	Pratik Uygulama	Dr. Şimşek ÇELİK	Hipertiroidi	Dr. Şimşek ÇELİK
2.Gün	Pratik Uygulama	Dr. Şimşek ÇELİK	Hipotiroidi	Dr. Şimşek ÇELİK
3.Gün	Pratik Uygulama	Dr. Şimşek ÇELİK	Göğüs Travmalı Hastalara Yaklaşım	Dr. Şimşek ÇELİK

2022–2023 Eğitim Rehberi

4.Gün	Pratik Uygulama	Dr. Şimşek ÇELİK	Karın Travmalı Hastalara Yaklaşım	Dr. Şimşek ÇELİK
5.Gün	Pratik Uygulama	Dr. Şimşek ÇELİK	Kafa Travmalı Hastalara Yaklaşım	Dr. Şimşek ÇELİK
7. HAFTA				
1.Gün	Pratik Uygulama	Dr. Şimşek ÇELİK	Mantar Zehirlenmeleri	Dr. Şimşek ÇELİK
2.Gün	Pratik Uygulama	Dr. Şimşek ÇELİK	Sedoanaljezi	Dr. Şimşek ÇELİK
3.Gün	Pratik Uygulama	Dr. Şimşek ÇELİK	Parasetamol Zehirlenmesi	Dr. Şimşek ÇELİK
4.Gün	Pratik Uygulama	Dr. Şimşek ÇELİK	Tca Zehirlenmesi	Dr. Şimşek ÇELİK
5.Gün	Pratik Uygulama	Dr. Şimşek ÇELİK	Üst Gis Kanamalı Hastaya Yaklaşım	Dr. Şimşek ÇELİK
8. HAFTA				
1.Gün	Pratik Uygulama	Dr. Şimşek ÇELİK	Sütür Materyalleri Ve Teknikleri	Dr. Şimşek ÇELİK
2.Gün	Pratik Uygulama	Dr. Şimşek ÇELİK	Damar Yolu Açma Teknikleri	Dr. Şimşek ÇELİK
3.Gün	Pratik Uygulama	Dr. Şimşek ÇELİK	Şok-Sıvı Resüsitasyonu	Dr. Şimşek ÇELİK
4.Gün	Pratik Uygulama	Dr. Şimşek ÇELİK	Sepsis	Dr. Şimşek ÇELİK
5.Gün	Pratik Uygulama	Dr. Şimşek ÇELİK	Akılcı Antibiyotik Kullanımı	Dr. Şimşek ÇELİK

SİVAS CUMHURİYET ÜNİVERSİTESİ TIP FAKÜLTESİ
AİLE HEKİMLİĞİ ANABİLİM DALI İNTÖRN KARNESİ

İntörn Dr. Adı, soyadı :
No :
Sorumlu araştırma görevlisi :
Sorumlu öğretim üyesi :

Eğitim hedefleri (bilişsel, duyuşsal ve psikomotor hedefler) aşağıdadır:

- Türkiye'deki Aile Hekimliği Uygulaması ortamını ve mevzuatını kavrayabilme
- Hasta odaklı bakımı ve hizmet toplumunun sağlığını geliştirmeye yönelik Aile Hekimliği (Toplum Yönelimli Birinci Basamak Bakımı – Community Oriented Primary Care) yaklaşımını özümseyebilme ve benimseyebilme
- Hasta bakım hizmetlerinde ve toplum yönelimli proaktif hizmetlerde elektronik kayıt sistemini ve Sağlık Bakanlığı Aile Hekimliği Bilgi Sistemini kullanabilme
- Hizmet toplumunda Ana-Çocuk Sağlığını geliştirici periyodik izlemleri ve bu izlemler sırasında yapılması gerekli muayene, müdahale ve /veya işlemleri (büyüme ve gelişmeyi izleme, aşı, gebe muayenesi gibi) klinikte ve/veya evde, kılavuzlarla uyumlu bir biçimde yapabilme
- Hipertansiyon, diyabet, kronik obstrüktif akciğer hastalığı gibi toplumu yaygın etkileyen kronik hastalıklar için uluslar arası tanınmış kılavuzlarla ve yerel koşullarla uyumlu, hasta odaklı hasta bakım hizmeti sunabilme
- Hizmet toplumunun önemli hastalıklarının önlenmesi ve bunlardan taramalara uygun olanların taramalarla erken tanınmasına yönelik hizmetleri, çalışma ortamının olanaklarını da dikkate alarak planlayabilme, uygulayabilme ve değerlendirebilme
- Sık rastlanan hastalık yakınmalarının yönetimini yapabilme
- Acil durumları ayırt edebilme ve gereğini yapabilme
- Birimin sorumluluğunu üstlendiği popülasyonun sağlık, hastalık ve ölüm durumunu değerlendirmeye ve bunun hizmet ile ilişkisini kurmaya aracılık edecek çalışmalar yapabilme
- Hastalar, hasta yakınları, hizmet toplumu bireyleri ve ekibin diğer üyeleriyle etkili iletişim kurabilme
- Yaşam biçimi değişiklikleri ve kronik hastalıkların öz-yönetimi için motivasyon geliştirebilme, motive olanları, değişimleri ve/veya hastalık özyönetimini başarabilmeleri için medikal, sosyal, kognitif ve davranışsal yollarla destekleyebilme ve güçlendirebilme
- Kanıta dayalı klinik uygulama yapma ve sürekli eğitim yaklaşımını uygulayabilme ve benimseme
- Birinci basamakta laboratuvar tetkiklerden etkili ve verimli düzeyde yararlanabilme
- Kalite kontrol yaklaşımını Aile Hekimliği Hizmetlerinde kullanabilme ve benimseme
- Sunduğu sağlık hizmetinin başarısını artırıcı sosyal önlemlerin savunuculuğunu yapabilme

UYGULAMA	HASTANIN ADI SOYADI	ÖĞRETİM ÜYESİ, ASİSTAN VEYA AİLE HEKİMİ ONAYI
Aile Hekimliği Bilgi Sistemine Hasta Girme (en az 5)		
Aile Hekimliği Bilgi Sisteminden İstenilen Bilgilere Ulaşma Ve Bunları Değerlendirme (en az 5)		
Poliklinik Muayenesi (en az 5)		
Çocuk İzlemi (en az 5)		

Gebe İzlemi (en az 5)		
Geriatrik Hasta Muayenesi (en az 5)		
Kronik Hastalık Bakımını (Özyönetimini) Geliştirici Görüşme (Diyabet, Hipertansiyon, KOAH, Sigara vs.) (en az 10)		
Aşı Yapma (Her aşı için en az 10)		
Biyokimya Sonuçlarını Değerlendirme (en az 5)		
İdrar Sonuçlarını Değerlendirme (en az 5)		
Hemogram Sonuçlarını Değerlendirme (en az 5)		

Yukarıdaki işlemler 4 haftalık intörn eğitim programı rotasyonu süresinde tarafımdan yapılmıştır/uygulanmıştır.

İntörn Dr.
İmza:

Toplam puan :
Başarılı : []
Başarısız : []
Tarih :
Sorumlu Öğretim Üyesi :

Onay
Aile Hekimliği AD Başkanı

AİLE HEKİMLİĞİ ANABİLİM DALI DÖNEM VI STAJ PROGRAMI (*)				
	DERS(**) 9.00- 12.00	ÖĞRETİM ÜYESİ	TEORİK DERS (13.00-16.00)	ÖĞRETİM ÜYESİ
1.HAFTA				
1. GÜN	Pratik uygulama	Dr. Sanem Nemnezi KARACA	Aile Hekimliğinin Tanımı ve Geçmişi	Dr. Yeltekin DEMİREL
2. GÜN	Pratik uygulama	Dr. Sanem Nemnezi KARACA	Acil Psikiyatrik Hastaya Yaklaşım	Dr. Yeltekin DEMİREL
3. GÜN	Pratik uygulama	Dr. Sanem Nemnezi KARACA	Akut Karın	Dr. Yeltekin DEMİREL
4.GÜN	Pratik uygulama	Dr. Sanem Nemnezi KARACA	Demir eksikliği anemisi	Dr. Yeltekin DEMİREL
5. GÜN	Pratik uygulama	Dr. Sanem Nemnezi KARACA	Akne vulgaris	Dr. Yeltekin DEMİREL
2.HAFTA				
1. GÜN	Pratik uygulama	Dr. Sanem Nemnezi KARACA	Derinin Yüzeysel Mantar Enfeksiyonları	Dr. Yeltekin DEMİREL
2. GÜN	Pratik uygulama	Dr. Sanem Nemnezi KARACA	Ürtiker	Dr. Yeltekin DEMİREL
3. GÜN	Pratik uygulama	Dr. Sanem Nemnezi KARACA	Çocuklarda Döküntülü Hastalıklar	Dr. Yeltekin DEMİREL
4.GÜN	Pratik uygulama	Dr. Sanem Nemnezi KARACA	Çocuklarda İdrar Yolu Enfeksiyonu	Dr. Yeltekin DEMİREL
5. GÜN	Pratik uygulama	Dr. Sanem Nemnezi KARACA	5(Beş)yaşından küçük Çocuklarda	Dr. Yeltekin DEMİREL
3.HAFTA				
1. GÜN	Pratik uygulama	Dr. Sanem Nemnezi KARACA	Bel Ağrısı OlanHastaya Yaklaşım	Dr. Yeltekin DEMİREL
2. GÜN	Pratik uygulama	Dr. Sanem Nemnezi KARACA	Diabetes Mellitus Tanı Ve Tedavisi	Dr. Yeltekin DEMİREL
3. GÜN	Pratik uygulama	Dr. Sanem Nemnezi KARACA	Akut Astım Atağı	Dr. Yeltekin DEMİREL
4.GÜN	Pratik uygulama	Dr. Sanem Nemnezi KARACA	Çocukta Pnömoni	Dr. Yeltekin DEMİREL
5. GÜN	Pratik uygulama	Dr. Sanem Nemnezi KARACA	KOAH(Kronik Obstrüktif Akciğer Hastalığı)	Dr. Yeltekin DEMİREL
4.HAFTA				
1. GÜN	Pratik uygulama	Dr. Sanem Nemnezi KARACA	Toplum Kökenli Pnömoni Tanı veTedavisi	Dr. Yeltekin DEMİREL
2. GÜN	Pratik uygulama	Dr. Sanem Nemnezi KARACA	ÜSYE(Üst Solunum Yolu Enfeksiyonu) Tanı ve Tedavisi	Dr. Yeltekin DEMİREL
3. GÜN	Pratik uygulama	Dr. Sanem Nemnezi KARACA	Aile Planlaması Yöntemleri	Dr. Yeltekin DEMİREL
4.GÜN	Pratik uygulama	Dr. Sanem Nemnezi KARACA	Gebelik İzlem	Dr. Yeltekin DEMİREL
5. GÜN	Pratik uygulama	Dr. Sanem Nemnezi KARACA	Hipertansiyon Tanı Ve Tedavisi	Dr. Yeltekin DEMİREL

(*) Her intern grubuna aynı program uygulanmaktadır. Öğretim üyelerinin ders saatleri ve pratik uygulamalar haftalık/ aylık değişiklik gösterebilir.

Prof. Dr. Yeltekin DEMİREL
Aile Hekimliği Anabilim Dalı Başkanı

CUMHURİYET ÜNİVERSİTESİ TIP FAKÜLTESİ
BEYİN VE SİNİR CERRAHİSİ AD. İNTÖRN KARNESİ

İntörn Dr Ad, Soyad :
No :
Staj Tarihi :

Beyin ve Sinir Cerrahisi intörn eğitim programı çerçevesinde bir intörn doktorun 1 aylık rotasyonu sonrası ulaşması beklenen **bilgi, beceri ve tutumlar** aşağıda sıralanmıştır. Her bir madde 4 puan değerindedir. Beyin ve Sinir Cerrahisi intörn eğitim programından başarılı olabilmek için **en az 60** puan almak gereklidir.

Bilgi

- Beyin ve Sinir Cerrahisinde hasta izlemindeki temel noktaları bilir.
- Kranial ve spinal temel nöroanatomiği bilir.
- Kranial ve spinal radyolojik görüntüleme teknikleri hakkında yeterli bilgiye sahiptir.
- Beyin ve Sinir Cerrahisi ile ilgili acil hastalık durumlarını tanıyabilir.
- Beyin ve Sinir cerrahisinde sık kullanılan ilaçlar ve dozlarını bilir.
- Epikriz, reçete yazmayı bilir ve taburculuk önerilerinde bulunmayı bilir.

Beceri

14. Nörolojik muayene yapabilir.
15. Hasta başı vizitleri ve hasta değerlendirme toplantılarında hasta sunabilir.
16. Kranial ve spinal temel radyografileri yorumlayabilir.
17. Venöz ve arteriyel kan örnekleri alabilir.
18. Kateter bakımı ve pansumanı yapabilir.
19. Damar yolu açabilir.
20. Basit sütür atabilir.
21. Resüsitasyon yapabilir
22. Endotrakeal entübasyon yapabilir.
23. Nazogastrik ve idrar sondası takabilir.
24. Bilgilendirilmiş onam formu alabilir.

Tutum

1. Hasta ve yakınlarının psikolojisini bilir ve doğru iletişim kurar.
2. Deontolojiyi bilir ve tıp etiğine uygun davranır.
3. Hasta dosyalarını formatına uygun bir şekilde hazırlar.
4. Görevlerinin bilincindedir ve amaçlarını bilir.
5. İzlediği hastalarla ilgili teorik bilgi okur ve tartışır.
6. Yaptığı işlemleri ve tedavileri kanıta dayalı olarak yapar.
7. Beyin ve Sinir Cerrahisi AD akademik ders programına uyar, düzenlenen seminerlere ve olgu toplantılarına düzenli olarak katılır.
8. İnsan, hasta ve doktor haklarını bilir ve bu konularda daima duyarlı davranır.

İntörn Dr.
İmza

Beyin ve Sinir Cerrahisi intörn eğitim programı rotasyonundan;

Toplam Puan :
Başarılı : []
Başarısız : []
Tarih :
Sorumlu Öğretim Üyesi :

Onay
Beyin ve Sinir Cerrahisi AD Başkanı

BEYİN VE SİNİR CERRAHİSİ ANABİLİM DALI DÖNEM VI STAJ PROGRAMI (*)				
	DERS (**) (9⁰⁰-12⁰⁰)	ÖĞRETİM ÜYESİ	TEORİK DERS (13⁰⁰-16⁰⁰)	ÖĞRETİM ÜYESİ
1.HAFTA				
1.GÜN	Pratik Uygulama	Dr.Mustafa KARADEMİR	Nörolojik muayene	Dr.Ünal ÖZÜM
2.GÜN	Pratik Uygulama	Dr. Mustafa KARADEMİR	Cerrahi anatomi	Anatomi Öğretim Üyeleri
3.GÜN	Pratik Uygulama	Dr.Mustafa KARADEMİR	Nöroradyoloji	Dr.Ünal ÖZÜM
4.GÜN	Pratik Uygulama	Dr.Mustafa KARADEMİR	Nöroşirürjide yoğun bakım	Dr.Mustafa KARADEMİR
5.GÜN	Pratik Uygulama	Dr.Mustafa KARADEMİR	Kafa içi basınç artışı ve beyin ödemi	Dr.Mustafa KARADEMİR
2.HAFTA				
1.GÜN	Pratik Uygulama	Dr.Mustafa KARADEMİR	Kafa travmalı hastaya yaklaşım	Dr.Mustafa KARADEMİR
2.GÜN	Pratik Uygulama	Dr.Mustafa KARADEMİR	Travmatik intrakranial hematomlar	Dr.Mustafa KARADEMİR
3.GÜN	Pratik Uygulama	Dr.Mustafa KARADEMİR	İntrakranial konjenital anomoliler	Dr.Mustafa KARADEMİR
4.GÜN	Pratik Uygulama	Dr.Mustafa KARADEMİR	Spinal konjenital anomoliler	Dr.Mustafa KARADEMİR
5.GÜN	Pratik Uygulama	Dr.Mustafa KARADEMİR	Kafa içi yer işgal eden benign lezyonlar	Dr.Mustafa KARADEMİR
3.HAFTA				
1.GÜN	Pratik Uygulama	Dr.Mustafa KARADEMİR	Kafa içi yer işgal eden malign lezyonlar	Dr.Mustafa KARADEMİR
2.GÜN	Pratik Uygulama	Dr.Mustafa KARADEMİR	İntrakranial, spinal ve cerrahi enfeksiyonlar	Dr.Mustafa KARADEMİR
3.GÜN	Pratik Uygulama	Dr.Mustafa KARADEMİR	Anevrizmal subaraknoid kanamalar	Dr.Mustafa KARADEMİR
4.GÜN	Pratik Uygulama	Dr.Mustafa KARADEMİR	Servikal- torakal benign lezyonlar	Dr.Mustafa KARADEMİR
5.GÜN	Pratik Uygulama	Dr.Mustafa KARADEMİR	Lomber benign lezyonlar	Dr.Mustafa KARADEMİR
4.HAFTA				
1.GÜN	Pratik Uygulama	Dr.Mustafa KARADEMİR	Spinal tümörler	Dr.Mustafa KARADEMİR
2.GÜN	Pratik Uygulama	Dr.Mustafa KARADEMİR	Omurilik yaralanması ve patofizyolojisi	Dr.Mustafa KARADEMİR
3.GÜN	Pratik Uygulama	Dr.Mustafa KARADEMİR	Alt ve üst servikal bölge yaralanmaları	Dr.Mustafa KARADEMİR
4.GÜN	Pratik Uygulama	Dr.Mustafa KARADEMİR	Torakal ve lomber bölge yaralanmaları	Dr.Mustafa KARADEMİR
5.GÜN	Pratik Uygulama	Dr.Mustafa KARADEMİR	Periferik sinir yaralanmaları ve tuzak nöropatileri	Dr.Mustafa KARADEMİR

(*) Her intern grubuna aynı program uygulanmaktadır. Öğretim üyelerinin ders saatleri ve pratik uygulamalar haftalık/aylık değişiklik gösterebilir.

(**) Pratik uygulamalara birden çok öğretim üyesi yazılabilir.

Prof. Dr.Ünal ÖZÜM
Anabilim Dalı Başkanı

SİVAS CUMHURİYET ÜNİVERSİTESİ TIP FAKÜLTESİ
ÇOCUK CERRAHİSİ INTERN DOKTOR UYGULAMA KARNESİ

İntörn Dr. Adı Soyadı :
No :
Staj Tarihi :

Yapılan Uygulama	Uygulama Tarihi	Onaylayanın Adı Soyadı ve Kaşesi
<i>Hasta hazırlama, tetkik ve tedavinin izlenmesi, (en az 10 hasta)</i>		
<i>Fitik muayenesi (en az 3 hasta)</i>		
<i>Testis muayenesi (en az 3 hasta)</i>		
<i>Poliklinikte hasta takibi ve reçete yazma (en az 10 hasta)</i>		
<i>İdrar sondası takma (2 erkek, 2 kız hasta)</i>		
<i>Konseyde hasta sunma (en az 2 olgu)</i>		
<i>Makale ya da seminer sunma</i>		
<i>Kesi sütürasyonu (en az 3 olgu)</i>		
<i>Travmalı hasta takibi</i>		
<i>Radyolojik tetkik değerlendirme(en az 10 film)</i>		

Ameliyata girme (en az 5 olgu)		
İntravenöz kan alma (en az 5 hasta)		
Damar yolu açma (en az 5 hasta)		
Rektal tuşe (en az 2 hasta)		
Aydınlatılmış onam belgesi alma (en az 5 olgu)		
Endoskopik/laparoskopik işlemin izlenmesi (en az 1)		

Puan :
Başarılı : []
Başarısız : []
Tarih :
Sorumlu Öğretim Üyesi :

Onay
Çocuk Cerrahisi AD Başkanı

ÇOCUK CERRAHİSİ ANABİLİM DALI DÖNEM VI STAJ PROGRAMI (*)			
	DERS (**) (8¹⁰-12⁰⁰)	TEORİK DERS (13¹⁰-15⁰⁰)	TEORİK DERS (15¹⁰-17⁰⁰)
1.HAFTA			
1.GÜN	Pratik Uygulama C. GÜNEY, L. CANKORKMAZ	Batın muayenesi L. CANKORKMAZ	Pre-Op Hasta hazırlığı C. GÜNEY
2.GÜN	Pratik Uygulama C. GÜNEY	Toraks muayenesi C. GÜNEY	Özafagus Atrezisi L. CANKORKMAZ
3.GÜN	Pratik Uygulama C. GÜNEY, L. CANKORKMAZ	İngüinal herni L. CANKORKMAZ	Hidrosetel C. GÜNEY
4.GÜN	Pratik Uygulama L. CANKORKMAZ, C. GÜNEY	Genitoüriner sis. Muayenesi C. GÜNEY	Hemanjiomlar L. CANKORKMAZ
5.GÜN	Pratik Uygulama L. CANKORKMAZ	Bilgilendirilmiş onam L. CANKORKMAZ	Post-op hasta İzlemi C. GÜNEY
2.HAFTA			
1.GÜN	Pratik Uygulama L. CANKORKMAZ, C. GÜNEY	İnflamatuvar barsak hast C. GÜNEY	Testis Torsiyonu L. CANKORKMAZ
2.GÜN	Pratik Uygulama L. CANKORKMAZ	İnvajinasyon L. CANKORKMAZ	Brit İleus C. GÜNEY
3.GÜN	Pratik Uygulama L. CANKORKMAZ, C. GÜNEY	Hipospadiyas C. GÜNEY	Kuşkulu genitelya L. CANKORKMAZ
4.GÜN	Pratik Uygulama C. GÜNEY, L. CANKORKMAZ	İnmemiş testis L. CANKORKMAZ	Travmaya genel yaklaşım C. GÜNEY
5.GÜN	Pratik Uygulama C. GÜNEY	Meckel divertikülü C. GÜNEY	Over Patolojileri L. CANKORKMAZ
3.HAFTA			
1.GÜN	Pratik Uygulama C. GÜNEY	Nöroblastom L. CANKORKMAZ	Üriner Travmalar C. GÜNEY
2.GÜN	Pratik Uygulama C. GÜNEY, L. CANKORKMAZ	Boyun kist/fistülleri C. GÜNEY	Batın travmaları L. CANKORKMAZ
3.GÜN	Pratik Uygulama L. CANKORKMAZ, C. GÜNEY	GİS konjenital anomalileri L. CANKORKMAZ	Pediyatrik Jinekoloji C. GÜNEY
4.GÜN	Pratik Uygulama L. CANKORKMAZ, C. GÜNEY	Anorektal anomaliler C. GÜNEY	Akut Batın C. GÜNEY
5.GÜN	Pratik Uygulama L. CANKORKMAZ	Lenfanjiomlar L. CANKORKMAZ	Akut Skrotum C. GÜNEY
4.HAFTA			
1.GÜN	Pratik Uygulama L. CANKORKMAZ, C. GÜNEY	Wilms C. GÜNEY	Toraks Travmaları L. CANKORKMAZ
2.GÜN	Pratik Uygulama L. CANKORKMAZ	Peptik ülser L. CANKORKMAZ	VUR C. GÜNEY
3.GÜN	Pratik Uygulama L. CANKORKMAZ, C. GÜNEY	Konjenital hipertrofik pilor stenozu C. GÜNEY	Sünnet L. CANKORKMAZ
4.GÜN	Pratik Uygulama C. GÜNEY, L. CANKORKMAZ	Gastroözefagial reflü L. CANKORKMAZ	Safra Yolları Pat. C. GÜNEY
5.GÜN	Pratik Uygulama C. GÜNEY	Mekanik ventilasyon C. GÜNEY	Çocuğun Mekanik Ventilatörden ayrılması L. CANKORKMAZ

(*) Her intern grubuna aynı program uygulanmaktadır. Öğretim üyelerinin ders saatleri ve pratik uygulamalar haftalık/aylık değişiklik gösterebilir.

(**) Pratik uygulamalara birden çok öğretim üyesi yazılabilir

SİVAS CUMHURİYET ÜNİVERSİTESİ TIP FAKÜLTESİ
ÇOCUK SAĞLIĞI VE HASTALIKLARI AD İNTÖRN KARNESİ

İntörn Dr Ad, Soyad :
No :
Sorumlu Başasistan :
Sorumlu Öğretim Üyesi :

Çocuk Sağlığı ve Hastalıkları intörn eğitim programı çerçevesinde bir öğrencinin 8 haftalık rotasyonu sonrası ulaşması beklenen **bilgi**, **beceri** ve **tutum** 'lar aşağıda sıralanmıştır. **Bilgi** ve **Tutum** bölümündeki her bir madde 2, **Beceri** bölümündeki her bir madde 3 puan değerindedir. Çocuk Sağlığı ve Hastalıkları intörn eğitim programından başarılı olabilmek için; en az 60 puan almak gerekmektedir.

- Bilgi**
- Pediyatrik hasta izlemindeki temel noktaları bilir.
 - Sağlam çocuk izleminde beslenme ve aşı uygulamalarını bilir.
 - Hangi hastanın ne şekilde monitörize edileceğini bilir.
 - Konsultan, yan dal ve başasistan vizitlerinde hastalarını sunar.
 - Durumu acil olan hastayı ayırt edebilir.
 - Sıvı-elektrolit gereksinimini hesaplamayı bilir.
 - Sık kullanılan ilaçların dozlarını bilir.
 - İnsan haklarını, hasta ve çocuk haklarını bilir.
 - Epikriz yazmayı ve taburculuk önerilerinde bulunmayı bilir.
 - Periferik kan yaymasını değerlendirebilir.
- Beceri**
- Acil ve elektif entübasyon yapar.
 - Venöz ve arteriyel kan alabilir.
 - Damar yolu açabilir.
 - Periferik yayma yapar ve değerlendirir.
 - Gaita mikroskopisi değerlendirir.
 - Yara, yanık pansumanı yapabilir.
 - Kan şekeri ölçebilir.
 - Gram ve Wright boyama yapabilir, değerlendirebilir.
 - Nazogastrik sonda ve idrar sondası takabilir.
 - Pediyatrik ve neonatal resüsitasyonu uygulayabilir.
 - Mide yıkamayı ve aktif kömür uygulamayı bilir.
 - Kanama zamanı testi yapmayı bilir.
 - Postural drenaj yapabilir.
 - Lezyondan örnek alabilir, kültür ekimi yapabilir.
 - PPD koyabilir ve okuyabilir.
 - Kan ve idrar kültürü alabilir.
 - Otoskopik, oftalmoskopik muayene yapabilir.
 - EKG çekebilir.
 - Sıvı-elektrolit gereksinimini hesaplar ve order edebilir.
 - İnhale/nebülize şekilde ilaç uygulayabilir.
- Tutum**
- Yatan hastaların ve ailesinin psikolojisini bilir ve onlarla doğru iletişim kurar.
 - Deontolojiyi bilir ve tıp etiğine uygun davranır.
 - Pediyatrik hasta dosyası formatına uygun bir şekilde düzenli dosya tutar.
 - Kendisinden yapılması istenenlerin nedenlerini sorgular.
 - İzlediği hastalar ile ilgili teorik bilgi okur ve tartışır.
 - Yaptığı işlemleri ve tedavileri kanıta dayalı olarak yapar.
 - Pediyatri Anabilim Dalı'nın akademik ders programına, düzenlenen kurslara, vaka toplantılarına düzenli olarak katılır.
 - Çocuk ihmali ve istismarı konusunda duyarlıdır.
 - İnsan haklarını, hasta ve çocuk haklarını bilir ve bu konularda daima duyarlı davranır.
 - Bilgilendirilmiş onam formu almayı bilir.

Uygulama	Hastanın, Adı Soyadı	Öğretim üyesi ve	Puan
Yatan hasta dosyası hazırlama ve hasta takibi (en az 5)			
Pediatrik ve neonatal resüsitasyonu uygulama/izlem			
Entübasyon Uygulama/izlem (en az 2)			
Kan gazı değerlendirme (en az 2)			
Venöz ve arteriyel kan alma (en az 10)			
Hemogram yorumlama (en az 2)			
Damar yolu açma (en az 10)			
İdrar incelemesi (en az 2)			
Periferik yayma yapma ve değerlendirme (en az 4)			
İnhale/nebülize şekilde ilaç uygulama (en az 4)			
Nazogastrik sonda (en az 2)			
İdrar sondası takma (en az 2)			
Mide yıkama ve aktif kömür			

Postural drenaj yapma (en az 2)			
PPD koyma ve okuma (en az 1)			
Kan kültürü alma (en az 2)			
EKG çeker ve yorumlar (en az 2)			
Gaita mikroskopisi değerlendirme (en az 2)			
Kan şekeri ölçme (en az 5)			
Gram ve Wright boyama yapama/ değerlendirme (en az 2)			

Yukarıdaki işlemler 8 haftalık intörn eğitim programı rotasyonu süresinde tarafımdan yapılmıştır/uygulanmıştır.

İntörn Dr.
İmza,

Çocuk Sağlığı ve Hastalıkları intörn eğitim programı rotasyonundan;

Toplam puan :
Başarılı : []
Başarısız : []
Tarih :
Sorumlu baş asistan :
Sorumlu Öğretim Üyesi :

Onay
Çocuk Sağlığı ve Hastalıkları AD Başkanı

2022-2023 YILI İÇİN ÇOCUK SAĞLIĞI VE HASTALIKLARI İNTERN DERS PROGRAMI

1. HAFTA İNTERN DERS PROGRAMI

Pazartesi	Ders saati	Dersi veren öğretim üyesi
St; 08;00-09;00 Anamnez alma	1 saat	Dr. Nurullah ÇELİK
09;15-10;00 Genel Durum muayenesi	1 saat	Dr. Nurullah ÇELİK
10;15-11;00 Baş-boyun muayenesi	1 saat	Dr. Nurullah ÇELİK
11;15-12;00 Göz, KBB muayenesi	1 saat	Dr. Nurullah ÇELİK
13;00-14;00 Ateşli çocuğa yaklaşım	1 saat	Dr. Nurullah ÇELİK
14;15-15;00 Dosya hazırlama	1 saat	Dr. Nurullah ÇELİK
15;15-17;00 Pratik	2 saat	Dr. Nurullah ÇELİK

Salı	Ders saati	Dersi veren öğretim üyesi
St; 08;00-09;00 Hasta karşılama, dosya hazırlama	1 saat	Dr.Elif ÜNVER KORĞALI
09;15-10;00 Çocuklarda ekstremitte muayenesi	1 saat	Dr.Elif ÜNVER KORĞALI
10;15-11;00 Çocuklarda kan alma yöntemleri	1 saat	Dr.Elif ÜNVER KORĞALI
11;15-12;00 Çocuklarda damar yolu açılması	1 saat	Dr.Elif ÜNVER KORĞALI
13;15-14;00 Laboratuvar örneğini uygun alabilme ve laboratuvara ulaştırabilme	1 saat	Dr.Elif ÜNVER KORĞALI
14;15-15;00 Çocuklarda tansiyon ölçümü	1 saat	Dr.Elif ÜNVER KORĞALI
15;15-17;00 Pratik	2 saat	Dr.Elif ÜNVER KORĞALI

Çarşamba	Ders saati	Dersi veren öğretim üyesi
St; 08;00-09;00 Hasta muayenesi, reçete düzenleme	1 saat	Dr. Ayça KÖMÜRLÜOĞLU TAN
09;15-10;00 Solunum sistemi muayenesi	1 saat	Dr. Ayça KÖMÜRLÜOĞLU TAN
10;15-11;00 Solunum sıkıntılı hastaya yaklaşım	1 saat	Dr. Ayça KÖMÜRLÜOĞLU TAN
11;15-12;00 Solunum fonks. testi yorumlanması	1 saat	Dr. Ayça KÖMÜRLÜOĞLU TAN
13;15-14;00 Akciğer grafisi değerlendirilmesi	1 saat	Dr. Ayça KÖMÜRLÜOĞLU TAN
14;15-15;00 Nazogastrik sonda uygulanması	1 saat	Dr. Ayça KÖMÜRLÜOĞLU TAN
15;15-17;00 Pratik	2 saat	Dr. Ayça KÖMÜRLÜOĞLU TAN

Perşembe	Ders saati	Dersi veren öğretim üyesi
St; 08;00-09;00 Hasta muayenesi, dosya hazırlama	1 saat	
09;15-10;00 Kardiyovasküler sistem muayenesi	1 saat	
10;15-11;00 Kalp yetmezlikli çocuğa yaklaşım	1 saat	
11;15-12;00 Çocuklarda EKG çekilmesi	1 saat	
13;15-14;00 Çocuklarda EKG yorumlanması	1 saat	
14;15-15;00 Çocuklarda mide yıkayabilme	1 saat	
15;15-17;00 Pratik	2 saat	

Cuma	Ders saati	Dersi veren öğretim üyesi
St; 08;00-09;00 Aydınlatma ve onam alabilme	1 saat	Dr. Hüseyin TAŞTANOĞLU
09;15-10;00 Nörolojik sistem muayenesi	1 saat	Dr. Hüseyin TAŞTANOĞLU
10;15-11;00 Konvülsiyonlu hastaya yaklaşım	1 saat	Dr. Hüseyin TAŞTANOĞLU
11;15-12;00 Hastanın uygun taşınmasını sağlama	1 saat	Dr. Hüseyin TAŞTANOĞLU
13;00-14;00 Aileye kötü haber verebilme	1 saat	Dr. Hüseyin TAŞTANOĞLU
14;15-15;00 Glasgow koma skalasının değerlendirilmesi	1 saat	Dr. Hüseyin TAŞTANOĞLU
15;15-17;00 Pratik	2 saat	Dr. Hüseyin TAŞTANOĞLU

ÇOCUK SAĞLIĞI VE HASTALIKLARI 2. HAFTA İNTERN DERS PROGRAMI

Pazartesi	Ders saati	Dersi veren öğretim üyesi
St; 08;00-09;00 Hasta muayenesi	1 saat	Dr. Nurullah ÇELİK
09;15-10;00 Ürogenital sistem muayenesi	1 saat	Dr. Nurullah ÇELİK
10;15-11;00 Batın muayenesi	1 saat	Dr. Nurullah ÇELİK
11;15-12;00 Akut batın tablosundaki hastaya yaklaşım	1 saat	Dr. Nurullah ÇELİK
13;00-14;00 ADBG yorumlanması	1 saat	Dr. Nurullah ÇELİK
14;15-15;00 PPD testi uygulayabilme	1 saat	Dr. Nurullah ÇELİK
15;15-17;00 Pratik	2 saat	Dr. Nurullah ÇELİK

Salı	Ders saati	Dersi veren öğretim üyesi
St; 08;00-09;00 Hasta muayenesi	1 saat	Dr.Elif ÜNVER KORĞALI
09;15-10;00 LAP muayenesi	1 saat	Dr.Elif ÜNVER KORĞALI
10;15-11;00 HSM (+) olan çocuğa yaklaşım	1 saat	Dr.Elif ÜNVER KORĞALI
11;15-12;00 Batın USG yorumlanması	1 saat	Dr.Elif ÜNVER KORĞALI
13;15-14;00 Lavman yapabilme	1 saat	Dr.Elif ÜNVER KORĞALI
14;15-15;00 IM,IV enjeksiyon uygulaması	1 saat	Dr.Elif ÜNVER KORĞALI
15;15-17;00 Pratik	2 saat	Dr.Elif ÜNVER KORĞALI

Çarşamba	Ders saati	Dersi veren öğretim üyesi
St; 08;00-09;00 Hasta muayenesi, dosya hazırlama	1 saat	Dr. Ayça KÖMÜRLÜOĞLU TAN
09;15-10;00 Çocuklarda sıvı-elektrolit tedavisi	1 saat	Dr. Ayça KÖMÜRLÜOĞLU TAN
10;15-11;00 Dehidrate çocuğa yaklaşım	1 saat	Dr. Ayça KÖMÜRLÜOĞLU TAN
11;15-12;00 İshalli çocuğun takibi	1 saat	Dr. Ayça KÖMÜRLÜOĞLU TAN
13;15-14;00 ORS tedavisi	1 saat	Dr. Ayça KÖMÜRLÜOĞLU TAN
14;15-15;00 Kemik içi yol açılması	1 saat	Dr. Ayça KÖMÜRLÜOĞLU TAN
15;15-17;00 Pratik	2 saat	Dr. Ayça KÖMÜRLÜOĞLU TAN

Perşembe	Ders saati	Dersi veren öğretim üyesi
St; 08;00-09;00 Hasta muayenesi	1 saat	Dr. Hüseyin TAŞTANOĞLU
09;15-10;00 Çocuklarda büyüme ve gelişme	1 saat	Dr. Hüseyin TAŞTANOĞLU
10;15-11;00 Çocuklarda beslenme sorunları	1 saat	Dr. Hüseyin TAŞTANOĞLU
11;15-12;00 İştahsız çocuğa yaklaşım	1 saat	Dr. Hüseyin TAŞTANOĞLU
13;15-14;00 Çocuk ihmali	1 saat	Dr. Hüseyin TAŞTANOĞLU
14;15-15;00 Beslenme anamnezi alabilme	1 saat	Dr. Hüseyin TAŞTANOĞLU
15;15-17;00 Pratik	2 saat	Dr. Hüseyin TAŞTANOĞLU

Cuma	Ders saati	Dersi veren öğretim üyesi
St; 08;00-09;00 Hasta muayenesi	1 saat	
09;15-10;00 Sütçocuğu beslenmesi	1 saat	
10;15-11;00 Ek besine geçiş sorunları, çözümleri	1 saat	
11;15-12;00 Antropometrik ölçümlerin yapılması	1 saat	
13;00-14;00 BGG olan çocuğa yaklaşım	1 saat	
14;15-15;00 Persentil eğrilerini kullanabilme	1 saat	
15;15-17;00 Pratik	2 saat	

ÇOCUK SAĞLIĞI VE HASTALIKLARI 3. HAFTA İNTERN DERS PROGRAMI

Pazartesi	Ders saati	Dersi veren öğretim üyesi
St; 08;00-09;00 Hasta muayenesi	1 saat	Dr. Nurullah ÇELİK
09;15-10;00 Asit-baz denge bozuklukları	1 saat	Dr. Nurullah ÇELİK
10;15-11;00 Met. asidozdaki hastaya yaklaşım	1 saat	Dr. Nurullah ÇELİK
11;15-12;00 Kan gazı değerlendirmesi	1 saat	Dr. Nurullah ÇELİK

2022–2023 Eğitim Rehberi

13;00-14;00 Kan gazı örneği alabilme	1 saat	Dr. Nurullah ÇELİK
14;15-15;00 Epikriz hazırlayabilme	1 saat	Dr. Nurullah ÇELİK
15;15-17;00 Pratik	2 saat	Dr. Nurullah ÇELİK

Salı	Ders saati	Dersi veren öğretim üyesi
St; 08;00-09;00 Hasta muayenesi	1 saat	Dr.Elif ÜNVER KORĞALI
09;15-10;00 Anemili hastaya yaklaşım	1 saat	Dr.Elif ÜNVER KORĞALI
10;15-11;00 Demir eksikliği anemisi tedavi-takip	1 saat	Dr.Elif ÜNVER KORĞALI
11;15-12;00 Hemogram yorumlanması	1 saat	Dr.Elif ÜNVER KORĞALI
13;15-14;00 Mikroskop kullanabilme	1 saat	Dr.Elif ÜNVER KORĞALI
14;15-15;00 Periferik yayma yapma, değerlendirme	1 saat	Dr.Elif ÜNVER KORĞALI
15;15-17;00 Pratik	2 saat	Dr.Elif ÜNVER KORĞALI

Çarşamba	Ders saati	Dersi veren öğretim üyesi
St; 08;00-09;00 Hasta muayenesi	1 saat	Dr. Hüseyin TAŞTANOĞLU
09;15-10;00 İYE olan çocuğa yaklaşım	1 saat	Dr. Hüseyin TAŞTANOĞLU
10;15-11;00 Torba ile idrar alabilme	1 saat	Dr. Hüseyin TAŞTANOĞLU
11;15-12;00 Orta akım idrarı alabilme	1 saat	Dr. Hüseyin TAŞTANOĞLU
13;15-14;00 idrar sondası takabilme	1 saat	Dr. Hüseyin TAŞTANOĞLU
14;15-15;00 TİT değerlendirebilme	1 saat	Dr. Hüseyin TAŞTANOĞLU
15;15-17;00 Pratik	2 saat	Dr. Hüseyin TAŞTANOĞLU

Perşembe	Ders saati	Dersi veren öğretim üyesi
St; 08;00-09;00 Hasta muayenesi	1 saat	
09;15-10;00 Çocukluk çağı aşı uygulamaları	1 saat	
10;15-11;00 Aşı istenmeyen etkileri	1 saat	
11;15-12;00 Soğuk zincire uygun koruma ve taşıma	1 saat	
13;15-14;00 Oral, rektal, topikal ilaç uygulayabilme	1 saat	
14;15-15;00 Rapor ve bildirim düzenleyebilme	1 saat	
15;15-17;00 Pratik	2 saat	

Cuma	Ders saati	Dersi veren öğretim üyesi
St; 08;00-09;00 Hasta muayenesi	1 saat	
09;15-10;00 Hışiltılı çocuğa yaklaşım	1 saat	
10;15-11;00 Tekrarlayan ASYE'li çocuğa yaklaşım	1 saat	
11;15-12;00 O2, nebül, inhaler tedavi uyg.	1 saat	
13;00-14;00 Hastadan biyolojik örnek alabilme	1 saat	
14;15-15;00 Taburculuk işlemleri	1 saat	
15;15-17;00 Pratik	2 saat	

ÇOCUK SAĞLIĞI VE HASTALIKLARI 4. HAFTA İTERN DERS PROGRAMI

Pazartesi	Ders saati	Dersi veren öğretim üyesi
St; 08;00-09;00 Hasta muayenesi	1 saat	Dr. Nurullah ÇELİK
09;15-10;00 Akut böbrek yetmezliği	1 saat	Dr. Nurullah ÇELİK
10;15-11;00 Anürik-oligürik hastaya yaklaşım	1 saat	Dr. Nurullah ÇELİK
11;15-12;00 Hasta monitorizasyonu	1 saat	Dr. Nurullah ÇELİK
13;00-14;00 24 saatlik idrar toplayabilme, değerlendirme	1 saat	Dr. Nurullah ÇELİK
14;15-15;00 İdrar sedimentinin değerlendirilmesi	1 saat	Dr. Nurullah ÇELİK
15;15-17;00 Pratik	2 saat	Dr. Nurullah ÇELİK

2022–2023 Eğitim Rehberi

Salı	Ders saati	Dersi veren öğretim üyesi
St; 08;00-09;00 Hasta muayenesi	1 saat	Dr. Hüseyin TAŞTANOĞLU
09;15-10;00 Konjenital kalp hastalıkları	1 saat	Dr. Hüseyin TAŞTANOĞLU
10;15-11;00 Konj. Kalp hastalıklı çocuğa yaklaşım	1 saat	Dr. Hüseyin TAŞTANOĞLU
11;15-12;00 Siyanotik çocuğa yaklaşım	1 saat	Dr. Hüseyin TAŞTANOĞLU
13;15-14;00 Entübasyon yapabilme	1 saat	Dr. Hüseyin TAŞTANOĞLU
14;15-15;00 Temel yaşam desteği sağlayabilme	1 saat	Dr. Hüseyin TAŞTANOĞLU
15;15-17;00 Pratik	2 saat	Dr. Hüseyin TAŞTANOĞLU

Çarşamba	Ders saati	Dersi veren öğretim üyesi
St; 08;00-09;00 Hasta muayenesi	1 saat	Dr. Ayça KÖMÜRLÜOĞLU TAN
09;15-10;00 Kronik böbrek yetmezliği	1 saat	Dr. Ayça KÖMÜRLÜOĞLU TAN
10;15-11;00 KBY'li hastaya yaklaşım	1 saat	Dr. Ayça KÖMÜRLÜOĞLU TAN
11;15-12;00 Hiperpotasemili hastaya yaklaşım	1 saat	Dr. Ayça KÖMÜRLÜOĞLU TAN
13;15-14;00 Böbrek biyopsi endikasyonları	1 saat	Dr. Ayça KÖMÜRLÜOĞLU TAN
14;15-15;00 Sık kullanılan ilaç dozları	1 saat	Dr. Ayça KÖMÜRLÜOĞLU TAN
15;15-17;00 Pratik	2 saat	Dr. Ayça KÖMÜRLÜOĞLU TAN

Perşembe	Ders saati	Dersi veren öğretim üyesi
St; 08;00-09;00 Hasta muayenesi	1 saat	
09;15-10;00 Yabancı cisim aspirasyonu	1 saat	
10;15-11;00 Hava yolundaki yabancı cismi uygun manevra ile çıkartabilme	1 saat	
11;15-12;00 Hastaya koma pozisyonu verebilme	1 saat	
13;15-14;00 Konsültasyon notu yazabilme	1 saat	
14;15-15;00 Hastayı sunabilme	1 saat	
15;15-17;00 Pratik	2 saat	

Cuma	Ders saati	Dersi veren öğretim üyesi
St; 08;00-09;00 Hasta muayenesi	1 saat	
09;15-10;00 Proteinürili hastaya yaklaşım	1 saat	
10;15-11;00 Hematürili hastaya yaklaşım	1 saat	
11;15-12;00 Ödemli hastaya yaklaşım	1 saat	
13;00-14;00 Hipertansiyonlu çocuğa yaklaşım	1 saat	
14;15-15;00 Çocuk hakları	1 saat	
15;15-17;00 Pratik	2 saat	

ÇOCUK SAĞLIĞI VE HASTALIKLARI 5. HAFTA İNTERN DERS PROGRAMI

Pazartesi	Ders saati	Dersi veren öğretim üyesi
St; 08;00-09;00 Hasta muayenesi	1 saat	Dr. Hüseyin TAŞTANOĞLU
09;15-10;00 Alt GIS kanamalı hastaya yaklaşım	1 saat	Dr. Hüseyin TAŞTANOĞLU
10;15-11;00 Üst GIS kanamalı hastaya yaklaşım	1 saat	Dr. Hüseyin TAŞTANOĞLU
11;15-12;00 Kanama-pıhtılaşma testleri yorumu	1 saat	Dr. Hüseyin TAŞTANOĞLU
13;00-14;00 Olgu sunumu hazırlayabilme	1 saat	Dr. Hüseyin TAŞTANOĞLU
14;15-15;00 Adli rapor düzenleyebilme	1 saat	Dr. Hüseyin TAŞTANOĞLU
15;15-17;00 Pratik	2 saat	Dr. Hüseyin TAŞTANOĞLU

Salı	Ders saati	Dersi veren öğretim üyesi
St; 08;00-09;00 Hasta muayenesi	1 saat	Dr.Elif ÜNVER KORĞALI
09;15-10;00 Bilinç kaybıyla gelen hastaya yaklaşım	1 saat	Dr.Elif ÜNVER KORĞALI
10;15-11;00 Meningeal irritasyon bulgularının değerlendirilmesi	1 saat	Dr.Elif ÜNVER KORĞALI
11;15-12;00 Ölüm belgesi düzenleyebilme	1 saat	Dr.Elif ÜNVER KORĞALI
13;15-14;00 Lomber ponksiyon yapabilme	1 saat	Dr.Elif ÜNVER KORĞALI

2022–2023 Eğitim Rehberi

14;15-15;00 Mikroskopide BOS değerlendirebilme	1 saat	Dr.Elif ÜNVER KORĞALI
15;15-17;00 Pratik	2 saat	Dr.Elif ÜNVER KORĞALI

Çarşamba	Ders saati	Dersi veren öğretim üyesi
St; 08;00-09;00 Hasta muayenesi	1 saat	Dr. Ayça KÖMÜRLÜOĞLU TAN
09;15-10;00 Hipoglisemik hastaya yaklaşım	1 saat	Dr. Ayça KÖMÜRLÜOĞLU TAN
10;15-11;00 Hiperglisemik hastaya yaklaşım	1 saat	Dr. Ayça KÖMÜRLÜOĞLU TAN
11;15-12;00 Diabetik ketoasidoz	1 saat	Dr. Ayça KÖMÜRLÜOĞLU TAN
13;15-14;00 Tip 1 DM'li hasta takibi	1 saat	Dr. Ayça KÖMÜRLÜOĞLU TAN
14;15-15;00 İlaçları doğru hazırlayabilme	1 saat	Dr. Ayça KÖMÜRLÜOĞLU TAN
15;15-17;00 Pratik	2 saat	Dr. Ayça KÖMÜRLÜOĞLU TAN

Perşembe	Ders saati	Dersi veren öğretim üyesi
St; 08;00-09;00 Hasta muayenesi	1 saat	
09;15-10;00 Kalsiyum, fosfor metabolizması	1 saat	
10;15-11;00 Vitamin D etkileri	1 saat	
11;15-12;00 Riketsli hastaya yaklaşım	1 saat	
13;15-14;00 Ulusal Vit D eksikliğinin önlenmesi ve kemik sağlığının geliştirilmesi programı	1 saat	
14;15-15;00 Topluma sağlık eğitimi verebilme	1 saat	
15;15-17;00 Pratik	2 saat	

Cuma	Ders saati	Dersi veren öğretim üyesi
St; 08;00-09;00 Hasta muayenesi	1 saat	
09;15-10;00 ÜSYE olan hastaya yaklaşım	1 saat	
10;15-11;00 Streptokok enfeksiyonları	1 saat	
11;15-12;00 Boğaz kültür örneği alabilme	1 saat	
13;00-14;00 İmmün yetmezlikli hastaya yaklaşım	1 saat	
14;15-15;00 Kan kültür örneği alabilme	1 saat	
15;15-17;00 Pratik	2 saat	

ÇOCUK SAĞLIĞI VE HASTALIKLARI 6. HAFTA İNTERN DERS PROGRAMI

Pazartesi	Ders saati	Dersi veren öğretim üyesi
St; 08;00-09;00 Hasta muayenesi	1 saat	Dr. Nurullah ÇELİK
09;15-10;00 Karın ağrısı olan çocuğa yaklaşım	1 saat	Dr. Nurullah ÇELİK
10;15-11;00 Göğüs ağrısı olan çocuğa yaklaşım	1 saat	Dr. Nurullah ÇELİK
11;15-12;00 Konstipasyonu olan çocuğa yaklaşım	1 saat	Dr. Nurullah ÇELİK
13;00-14;00 Çocukluk çağı kazaları konusunda ailenin bilgilendirilmesi	1 saat	Dr. Nurullah ÇELİK
14;15-15;00 Böcek ısırıklarına yaklaşım	1 saat	Dr. Nurullah ÇELİK
15;15-17;00 Pratik	2 saat	Dr. Nurullah ÇELİK

Salı	Ders saati	Dersi veren öğretim üyesi
St; 08;00-09;00 Hasta muayenesi	1 saat	Dr. Elif ÜNVER KORĞALI
09;15-10;00 Döküntülü hastaya yaklaşım	1 saat	Dr. Elif ÜNVER KORĞALI
10;15-11;00 İlaç yan etkileri	1 saat	Dr. Elif ÜNVER KORĞALI
11;15-12;00 Deri muayenesi	1 saat	Dr. Elif ÜNVER KORĞALI
13;15-14;00 Artrit, artraljili hastaya yaklaşım	1 saat	Dr. Elif ÜNVER KORĞALI
14;15-15;00 Çocukla iletişim kurabilme	1 saat	Dr. Elif ÜNVER KORĞALI
15;15-17;00 Pratik	2 saat	Dr. Elif ÜNVER KORĞALI
Çarşamba	Ders saati	Dersi veren öğretim üyesi
St; 08;00-09;00 Hasta muayenesi	1 saat	Dr. Ayça KÖMÜRLÜOĞLU TAN
09;15-10;00 Karaciğer fonksiyon testlerinde bozukluğu olan hastaya yaklaşım	1 saat	Dr. Ayça KÖMÜRLÜOĞLU TAN

2022–2023 Eğitim Rehberi

10;15-11;00 Akut viral hepatitler	1 saat	Dr. Ayça KÖMÜRLÜOĞLU TAN
11;15-12;00 Kronik viral hepatitler	1 saat	Dr. Ayça KÖMÜRLÜOĞLU TAN
13;15-14;00 YBÜ’ndeki hastanın takibi	1 saat	Dr. Ayça KÖMÜRLÜOĞLU TAN
14;15-15;00 Bilimsel makale sunumu yapabilme	1 saat	Dr. Ayça KÖMÜRLÜOĞLU TAN
15;15-17;00 Pratik	2 saat	Dr. Ayça KÖMÜRLÜOĞLU TAN

Perşembe	Ders saati	Dersi veren öğretim üyesi
St; 08;00-09;00 Hasta muayenesi	1 saat	
09;15-10;00 İlaç intoksikasyonlarına yaklaşım	1 saat	
10;15-11;00 Alkol ve madde kullanımının etkileri	1 saat	
11;15-12;00 Çocuk sağlığı üzerine çevresel etkiler	1 saat	
13;15-14;00 Çocuk İzlem Merkezi ne iş yapar?	1 saat	
14;15-15;00 Çocuk istismarı	1 saat	
15;15-17;00 Pratik	2 saat	

Cuma	Ders saati	Dersi veren öğretim üyesi
St; 08;00-09;00 Hasta muayenesi	1 saat	Dr. Hüseyin TAŞTANOĞLU
09;15-10;00 Hipovolemik şoktaki hastaya yaklaşım	1 saat	
10;15-11;00 Anafilaktik şokta hastaya yaklaşım	1 saat	
11;15-12;00 Entübasyon yapabilme	1 saat	
13;00-14;00 İleri yaşam desteği sağlayabilme	1 saat	
14;15-15;00 Kronik hastalığı olan çocukların takibi	1 saat	
15;15-17;00 Pratik	2 saat	

ÇOCUK SAĞLIĞI VE HASTALIKLARI 7. HAFTA İTERN DERS PROGRAMI

Pazartesi	Ders saati	Dersi veren öğretim üyesi
St; 08;00-09;00 Hasta muayenesi	1 saat	Dr. Hüseyin TAŞTANOĞLU
09;15-10;00 Metabolik hastalıklı çocuğa yaklaşım	1 saat	Dr. Nurullah ÇELİK
10;15-11;00 Hipotonik bebeğe yaklaşım	1 saat	Dr. Nurullah ÇELİK
11;15-12;00 Kas hastalıkları	1 saat	Dr. Nurullah ÇELİK
13;00-14;00 Kas tonusunun değerlendirilmesi	1 saat	Dr. Nurullah ÇELİK
14;15-15;00 Akut flask paralizi	1 saat	Dr. Nurullah ÇELİK
15;15-17;00 Pratik	2 saat	Dr. Nurullah ÇELİK

Salı	Ders saati	Dersi veren öğretim üyesi
St; 08;00-09;00 Hasta muayenesi	1 saat	Dr. Hüseyin TAŞTANOĞLU
09;15-10;00 Onkolojik hastaya yaklaşım	1 saat	Dr. Elif ÜNVER KORĞALI
10;15-11;00 Kemoterapi yan etkileri	1 saat	Dr. Elif ÜNVER KORĞALI
11;15-12;00 Obez çocuğa yaklaşım	1 saat	Dr. Elif ÜNVER KORĞALI
13;15-14;00 Çocuklarda VKI tayini	1 saat	Dr. Elif ÜNVER KORĞALI
14;15-15;00 Çocuklarda sağlıklı beslenme	1 saat	Dr. Elif ÜNVER KORĞALI
15;15-17;00 Pratik	2 saat	Dr. Elif ÜNVER KORĞALI

Çarşamba	Ders saati	Dersi veren öğretim üyesi
St; 08;00-09;00 Hasta muayenesi	1 saat	Dr. Hüseyin TAŞTANOĞLU
09;15-10;00 Genetik hastalıklara yaklaşım	1 saat	Dr. Ayça KÖMÜRLÜOĞLU TAN
10;15-11;00 Öğrenme bozuklukları	1 saat	Dr. Ayça KÖMÜRLÜOĞLU TAN
11;15-12;00 Otizm, Dikkat eksikliği hiperaktivite sendromu	1 saat	Dr. Ayça KÖMÜRLÜOĞLU TAN
13;15-14;00 Konuşma bozuklukları	1 saat	Dr. Ayça KÖMÜRLÜOĞLU TAN
14;15-15;00 Puberte bozuklukları	1 saat	Dr. Ayça KÖMÜRLÜOĞLU TAN
15;15-17;00 Pratik	2 saat	Dr. Ayça KÖMÜRLÜOĞLU TAN

2022–2023 Eğitim Rehberi

Perşembe	Ders saati	Dersi veren öğretim üyesi
St; 08;00-09;00 Sağlıklı yenidoğan muayenesi	1 saat	Dr. Hüseyin TAŞTANOĞLU
09;15-10;00 Yenidoğanın fizyolojik özellikleri	1 saat	
10;15-11;00 Prenatal ve doğum anamnezi alabilme	1 saat	
11;15-12;00 El yıkama	1 saat	
13;15-14;00 Yenidoğanda damar yolu açabilme	1 saat	
14;15-15;00 Glukometre ile kan şekeri ölçme	1 saat	
15;15-17;00 Pratik	2 saat	

Cuma	Ders saati	Dersi veren öğretim üyesi
St; 08;00-09;00 Yenidoğan muayenesi	1 saat	Dr. Hüseyin TAŞTANOĞLU
09;15-10;00 Küvözdeki bebeğin bakımı	1 saat	
10;15-11;00 Solunum sıkıntılı bebeğe yaklaşım	1 saat	
11;15-12;00 Sarılıklı yenidoğana yaklaşım	1 saat	
13;00-14;00 Transkutanöz bilirubin ölçümü, değeri.	1 saat	
14;15-15;00 Topuk kanı, kapiller kan alabilme	1 saat	
15;15-17;00 Pratik	2 saat	

ÇOCUK SAĞLIĞI VE HASTALIKLARI 8.HAFTA İNTERN DERS PROGRAMI

Pazartesi	Ders saati	Dersi veren öğretim üyesi
St; 08;00-09;00 Prematüre bebek muayenesi	1 saat	Dr. Hüseyin TAŞTANOĞLU
09;15-10;00 Prematüre bebeğin özellikleri	1 saat	Dr. Nurullah ÇELİK
10;15-11;00 Prematüreliliğin komplikasyonları	1 saat	Dr. Nurullah ÇELİK
11;15-12;00 TPN uygulanması	1 saat	Dr. Nurullah ÇELİK
13;00-14;00 Tedaviyi red belgesi hazırlama	1 saat	Dr. Nurullah ÇELİK
14;15-15;00 Yenidoğanda nazogastrik, orogastrik sonda uygulanması	1 saat	Dr. Nurullah ÇELİK
15;15-17;00 Pratik	2 saat	Dr. Nurullah ÇELİK

Salı	Ders saati	Dersi veren öğretim üyesi
St; 08;00-09;00 Cpap'taki bebeğin muayenesi	1 saat	Dr. Hüseyin TAŞTANOĞLU
09;15-10;00 Yenidoğanda metabolik sorunlara yaklaşım	1 saat	Dr. Elif ÜNVER KORĞALI
10;15-11;00 Anemik bebeğe yaklaşım	1 saat	Dr. Elif ÜNVER KORĞALI
11;15-12;00 Yenidoğanda oksijen uygulamaları	1 saat	Dr. Elif ÜNVER KORĞALI
13;15-14;00 Pulsoksimetre uyg. Ve değerlendirebilme	1 saat	Dr. Elif ÜNVER KORĞALI
14;15-15;00 Yenidoğan bebek epikrizi hazırlayabilme	1 saat	Dr. Elif ÜNVER KORĞALI
15;15-17;00 Pratik	2 saat	Dr. Elif ÜNVER KORĞALI

Çarşamba	Ders saati	Dersi veren öğretim üyesi
St; 08;00-09;00 Ventilatördeki bebeğin muayenesi	1 saat	Dr. Hüseyin TAŞTANOĞLU
09;15-10;00 Sepsisli bebeğe yaklaşım	1 saat	Dr. Ayça KÖMÜRLÜOĞLU TAN
10;15-11;00 Suprapubik idrar örneği alabilme	1 saat	Dr. Ayça KÖMÜRLÜOĞLU TAN
11;15-12;00 Yenidoğanda sepsis tedavisi	1 saat	Dr. Ayça KÖMÜRLÜOĞLU TAN
13;15-14;00 Hastane enfeks. önleme yöntemleri	1 saat	Dr. Ayça KÖMÜRLÜOĞLU TAN
14;15-15;00 Yenidoğana umbilikal katater takılması	1 saat	Dr. Ayça KÖMÜRLÜOĞLU TAN
15;15-17;00 Pratik	2 saat	Dr. Ayça KÖMÜRLÜOĞLU TAN

2022–2023 Eğitim Rehberi

Perşembe	Ders saati	Dersi veren öğretim üyesi
St; 08;00-09;00 Ventilatördeki bebeğin muayenesi	1 saat	Dr. Hüseyin TAŞTANOĞLU
09;15-10;00 Yenidoğanın entübasyonu	1 saat	
10;15-11;00 Ventilatördeki bebeğin takibi	1 saat	
11;15-12;00 Cpap'taki bebeğin takibi	1 saat	
13;15-14;00 Surfaktan uygulanması	1 saat	
14;15-15;00 Yenidoğanı taburculuğa hazırlayabilme	1 saat	
15;15-17;00 Pratik	2 saat	

Cuma	Ders saati	Dersi veren öğretim üyesi
St; 08;00-09;00 Yenidoğan muayenesi	1 saat	Dr. Hüseyin TAŞTANOĞLU
09;15-10;00 Doğum odasında bebek bakımı verebilme	1 saat	
10;15-11;00 Yenidoğan canlandırması	1 saat	
11;15-12;00 Yenidoğan tarama programları	1 saat	
13;00-14;00 Riskli bebeğin uygun koşullarda nakli	1 saat	
14;15-15;00 Kan transfüzyonu yapabilme	1 saat	
15;15-17;00 Pratik	2 saat	

DERMATOLOJİ İNTÖRN DR. UYGULAMA KARNESİ

Sayın İntörn Dr....

Dermatoloji Anabilim Dalı öğretim üyeleri adına, bölüm içi staj programımız sonucunda aşağıda tanımlı beceri ve tutumları kazanmış olmanızı bekliyoruz. Staj süre boyunca, tanımlı faaliyetleri öğretim elemanları veya Anabilim Dalı asistanları gözetim ve eşliğinde gerçekleştirdiğinizi kayıt altına almak durumundasmız. Aşağıda tanımlı zorunlu işlemlerden 60, ek işlemlerde maksimum 40 olmak üzere 100 puan üzerinden değerlendirmeniz yapılacaktır. Zorunlu işlemlerden birinin eksikliği toplam işlem puanınızın sıfır olarak değerlendirilmesine yol açacaktır.

Başarı Dileklerimizle

Dermatoloji AD tüm öğretim üyeleri

	ZORUNLU İŞLEMLER	Puan	Tarih (LH açıklama)	Onay
1	İlk yatışında hazırladığı 1 hastayı Öğretim üyesi vizitinde sunma	15		
2	Hazırladığı hastanın tedavi planı (ilaç dışı öneriler) üzerine karar verebilme	15		
3	Poliklinik hastasında Dermatolojik değerlendirme ve tanıyı asistan -öğretim üyesiyeye yorumlayabilme	10		
4	Servis hastasında yara pansumanlarına katılma-izleme	10		
5	Klinikte nevüs muayenelerine katılmak, nevüs malignleşme kriterlerini yorumlayabilme	10		

	EK İŞLEMLER	Puan	Tarih (LH açıklama)	Onay
1	İlk yatışında hazırladığı 2.hastayı öğretim üyesi vizitinde sunma	5		
2	Stajdaki tüm yoklamalarda eksiksiz bulunabilme	5		
3	Elektrokoteriazsyon işlemine katılma - izleme	5		
4	Fototerapi uygulamasına katılma- izleme	5		
5	Kriyoterapi işlemine katılma-izleme	5		
6	Direk mantar bakısı işlemine katılma - izleme	5		
7	Dermatoskopi işlemine katılım -izlem	5		
8	Wood lambası uygulaması katılma-izlem	5		

DERMATOLOJİ ANABİLİM DALI 2022-2023 EĞİTİM-ÖĞRETİM YILI				
DÖNEM VI STAJ PROGRAMI*				
	Ders** 09.00-12.00	Ö Ğretim Üyesi	Teorik Ders 13.00-16.00	Öğretim Üyesi
1.Hafta				
1.Gün	Pratik Uygulama	Dr. Sedat ÖZÇELİK	Temel Dermatoloji	
2.Gün	Pratik Uygulama	Dr. Melih AKYOL	Temel Elementer Lezyonlar	Dr. Melih AKYOL
3.Gün	Pratik Uygulama	Dr. Sedat ÖZÇELİK	Dermatopatolojiye Giriş	
4.Gün	Pratik Uygulama	Dr.Mustafa TOSUN	Dermatolojide Topikal Tedaviler	Dr.Mustafa TOSUN
5.Gün	Pratik Uygulama	Dr. Melih AKYOL	Dermatolojide Sistemik Tedaviler	Dr. Melih AKYOL
2.Hafta				
1.Gün	Pratik Uygulama	Dr. Sedat ÖZÇELİK	Pruritus Ve Pururigo	
2.Gün	Pratik Uygulama	Dr. Melih AKYOL	Epidermis Hastalıkları	Dr. Melih AKYOL
3.Gün	Pratik Uygulama	Dr. Sedat ÖZÇELİK	İmmünolojik Hastalıklar	
4.Gün	Pratik Uygulama	Dr.Mustafa TOSUN	Mekanik Büllü Hastalıklar	Dr.Mustafa TOSUN
5.Gün	Pratik Uygulama	Dr. Melih AKYOL	Dermis Hastalıkları	Dr. Melih AKYOL
3.Hafta				
1.Gün	Pratik Uygulama	Dr. Sedat ÖZÇELİK	Kutanöz Vaskülitler	
2.Gün	Pratik Uygulama	Dr. Melih AKYOL	Pannikülitler	Dr. Melih AKYOL
3.Gün	Pratik Uygulama	Dr. Sedat ÖZÇELİK	Saç Hastalıkları	
4.Gün	Pratik Uygulama	Dr.Mustafa TOSUN	Ter Bezi Hastalıkları	Dr.Mustafa TOSUN
5.Gün	Pratik Uygulama	Dr. Melih AKYOL	Tırnak Hastalıkları	Dr. Melih AKYOL
4.Hafta				
1.Gün	Pratik Uygulama	Dr. Sedat ÖZÇELİK	Ağız Hastalıkları	
2.Gün	Pratik Uygulama	Dr. Melih AKYOL	İnfeksiyonlar	Dr. Melih AKYOL
3.Gün	Pratik Uygulama	Dr. Sedat ÖZÇELİK	Enfeksiyonlar	
4.Gün	Pratik Uygulama	Dr.Rukiye GÜNER	Travma Ve Çevresel Zarara Bağlı Hastalıklar	Dr.Rukiye GÜNER
5.Gün	Pratik Uygulama	Dr. Melih AKYOL	Lenfomalar Ve Deri Tümörleri	Dr. Melih AKYOL

* Her İntern Grubuna Aynı Program Uygulanmaktadır. Öğretim Üyelerinin Ders Saatleri Ve Pratik Uygulamaları Haftalık/Aylık Değişiklik Gösterebilir.

**Pratik Uygulamalara Birden Çok Öğretim Üyesi Yazılabilir.

SİVAS CUMHURİYET ÜNİVERSİTESİ TIP FAKÜLTESİ
ENFEKSİYON HASTALIKLARI VE KLİNİK MİKROBİYOLOJİ ANABİLİM DALI
İTERN UYGULAMA KARNESİ

İtern Dr. Ad, Soyad :

No:

/ /20

Sorumlu Asistan :

Sorumlu Öğretim Üyesi :

Enfeksiyon Hastalıkları ve Klinik Mikrobiyoloji Anabilim Dalı intern eğitim programı çerçevesinde bir öğrencinin 4 haftalık rotasyonu sonrası ulaşması beklenen bilgi, beceri ve tutum'lar aşağıda sıralanmıştır. Her bir madde 4 puan değerindedir. Enfeksiyon Hastalıkları ve Klinik Mikrobiyoloji Anabilim Dalı intern eğitim programından başarılı olabilmek için en az 60 puan almak gerekmektedir.

Bilgi

1. Enfeksiyon hastasının izlemindeki temel noktaları bilir.
2. Durumu acil olan enfeksiyon hastasını ayırt edebilir.
3. İnsan haklarını ve hasta haklarını bilir.
4. Vizitlerde hastalarını sunar.
5. Toplumda ve hastanede sıklıkla enfeksiyon hastalığı etkeni mikroorganizmaların neler olduğunu bilir.
6. Enfeksiyon hastalıklarında sık kullanılan antibiyotikler ve dozlarını bilir.
7. Epikriz, reçete yazmayı bilir ve taburculuk önerilerinde bulunmayı bilir.

Beceri

1. Hasta başı vizitleri ve hasta değerlendirme toplantılarında hasta sunabilir.
2. Hazırladığı hastanın antibiyotik tedavi planı üzerine karar verebilir.
3. Klinik örneklerin direkt mikroskopik incelenmesi ve boyalı preparatların (Gram, EZN, metilen mavisi) hazırlanma ve incelenmesini yapabilir.
4. Dışkıda parazit araştırabilir.
5. Periferik yayma yapıp değerlendirebilir.
6. Boğaz, İdrar yara vb. kültür örneklerini alabilir.
7. Lomber ponksiyon yapılmasına eşlik eder.
8. Hastadan bilgilendirilmiş onam formu alabilir.
9. Venöz ve arteriyel kan örnekleri alabilir.
10. Staj süresi boyunca en az 3 kez nöbete (Saat 22⁰⁰ye kadar) kalabilir.

Tutum

1. Hasta ve yakınlarının psikolojisini bilir ve doğru iletişim kurar.
2. Deontolojiyi bilir ve tıp etiğine uygun davranır.
3. Hasta dosyalarını formatına uygun bir şekilde hazırlar.
4. Görevlerinin bilincindedir ve amaçlarını bilir.
5. İzlediği hastalarla ilgili teorik bilgi okur ve tartışır.
6. Yaptığı işlemleri ve tedavileri kanıta dayalı olarak yapar.
7. Bölüm içi düzenlenen seminerlere ve olgu toplantılarına düzenli olarak katılır.
8. Kendisinden yapılması istenenlerin nedenlerini sorgular.

Toplam puan :

Başarılı : []

Başarısız : []

Onay
Anabilim Dalı Başkanı

ENFEKSİYON HASTALIKLARI 1. HAFTA İNTÖRN DERS PROGRAMI

Pazartesi

Saat	Dersin adı	Ders Saati	Dersi veren Öğretim Üyesi
08:00-10:00	Ateşli hastaya genel yaklaşım	2 Saat	Dr. S. Ali BÜYÜKTUNA
10:00-12:00	Ateşli hastada laboratuvar değerlendirilmesi	2 Saat	Dr. S. Ali BÜYÜKTUNA
13:00-15:00	Ateşli hasta yönetimi	2 Saat	Dr. S. Ali BÜYÜKTUNA
15:00-17:00	Pratik Uygulama	2 Saat	Dr. S. Ali BÜYÜKTUNA

Salı

Saat	Dersin adı	Ders Saati	Dersi veren Öğretim Üyesi
08:00-10:00	Üst solunum yolu enfeksiyonu olan hastaya genel yaklaşım	2 Saat	Dr. Mehmet BAKIR
10:00-12:00	Üst solunum yolu enfeksiyonu olan hastanın laboratuvar değerlendirmesi	2 Saat	Dr. Mehmet BAKIR
13:00-15:00	Üst solunum yolu enfeksiyonu olan hastanın yönetimi	2 Saat	Dr. Mehmet BAKIR
15:00-17:00	Pratik Uygulama	2 Saat	Dr. Mehmet BAKIR

Çarşamba

Saat	Dersin adı	Ders Saati	Dersi veren Öğretim Üyesi
08:00-10:00	Alt solunum yolu enfeksiyonu olan hastaya genel yaklaşım	2 Saat	Dr. Nazif ELALDI
10:00-12:00	Alt solunum yolu enfeksiyonu olan hastanın laboratuvar değerlendirilmesi	2 Saat	Dr. Nazif ELALDI
13:00-15:00	Alt solunum yolu enfeksiyonu olan hasta yönetimi	2 Saat	Dr. Nazif ELALDI
15:00-17:00	Pratik Uygulama	2 Saat	Dr. Nazif ELALDI

Perşembe

Saat	Dersin adı	Ders Saati	Dersi veren Öğretim Üyesi
08:00-10:00	Gastrointestinal sistem enfeksiyonu olan hastaya genel yaklaşım	2 Saat	Dr. Mehmet BAKIR
10:00-12:00	Gastrointestinal sist.enfeksiyonu olan hastanın lab. Değ.	2 Saat	Dr. Mehmet BAKIR
13:00-15:00	Gastrointestinal sistem enfeksiyonu olan hasta yönetimi	2 Saat	Dr. Mehmet BAKIR
15:00-17:00	Pratik Uygulama	2 Saat	Dr. Mehmet BAKIR

Cuma

Saat	Dersin adı	Ders Saati	Dersi veren Öğretim Üyesi
08:00-10:00	İdrar yolu enfeksiyonu olan hastaya yaklaşım	2 Saat	Dr. Mehmet BAKIR
10:00-12:00	İdrar yolu enfeksiyonu olan hastanın lab. incelemesi	2 Saat	Dr. Mehmet BAKIR
13:00-15:00	İdrar yolu enfeksiyonu olan hasta yönetimi	2 Saat	Dr. Mehmet BAKIR
15:00-17:00	Pratik Uygulama	2 Saat	Dr. Mehmet BAKIR

Pazartesi

ENFEKSİYON HASTALIKLARI 2. HAFTA İNTÖRN DERS PROGRAMI

2022–2023 Eğitim Rehberi

Saat	Dersin adı	Ders Saati	Dersi veren Öğretim Üyesi
08:00-10:00	Deri ve yumuşak doku enfeksiyonu olan hastaya yaklaşım	2 Saat	Dr. S. Ali BÜYÜKTUNA
10:00-12:00	Deri ve yumuşak doku enfeksiyonu olan hastanın laboratuvar incelemesi	2 Saat	Dr. S. Ali BÜYÜKTUNA
13:00-15:00	Deri ve yumuşak doku enfeksiyonu olan hastanın yönetimi	2 Saat	Dr. S. Ali BÜYÜKTUNA
15:00-17:00	Pratik Uygulama	2 Saat	Dr. S. Ali BÜYÜKTUNA

Salı

Saat	Dersin adı	Ders Saati	Dersi veren Öğretim Üyesi
08:00-10:00	Santral sinir sistemi olan hastaya genel yaklaşım	2 Saat	Dr. Nazif ELALDI
10:00-12:00	Santral sinir sistemi olan hastanın laboratuvar değerlendirilmesi	2 Saat	Dr. Nazif ELALDI
13:00-15:00	Santral sinir sistemi olan hasta yönetimi	2 Saat	Dr. Nazif ELALDI
15:00-17:00	Pratik Uygulama	2 Saat	Dr. Nazif ELALDI

Çarşamba

Saat	Dersin adı	Ders Saati	Dersi veren Öğretim Üyesi
08:00-10:00	Viral kanamalı ateşli hastaya genel bakış	2 Saat	Dr. Nazif ELALDI
10:00-12:00	Viral kanamalı ateş olan hastanın laboratuvar değerlendirilmesi	2 Saat	Dr. Nazif ELALDI
13:00-15:00	Viral kanamalı ateş olan hastaya genel yaklaşım ve korunma	2 Saat	Dr. Nazif ELALDI
15:00-17:00	Pratik Uygulama	2 Saat	Dr. Nazif ELALDI

Perşembe

Saat	Dersin adı	Ders Saati	Dersi veren Öğretim Üyesi
08:00-10:00	Nedeni bilinmeyen ateşli hastaya yaklaşım	2 Saat	Dr. Mehmet BAKIR
10:00-12:00	Nedeni bilinmeyen ateşli hastanın laboratuvar değerlendirilmesi	2 Saat	Dr. Mehmet BAKIR
13:00-15:00	Nedeni bilinmeyen ateşli hastanın yönetimi	2 Saat	Dr. Mehmet BAKIR
15:00-17:00	Pratik Uygulama	2 Saat	Dr. Mehmet BAKIR

Cuma

Saat	Dersin adı	Ders Saati	Dersi veren Öğretim Üyesi
08:00-10:00	Zoonotik enfeksiyonlu hastaya yaklaşım	2 Saat	Dr. Nazif ELALDI
10:00-12:00	Zoonotik enfeksiyonlu hastanın laboratuvar değerlendirilmesi	2 Saat	Dr. Nazif ELALDI
13:00-15:00	Zoonotik enfeksiyonlu hastanın yönetimi	2 Saat	Dr. Nazif ELALDI
15:00-17:00	Pratik Uygulama	2 Saat	Dr. Nazif ELALDI

ENFEKSİYON HASTALIKLARI 3. HAFTA İNTÖRN DERS PROGRAMI

Pazartesi

Saat	Dersin adı	Ders Saati	Dersi veren Öğretim Üyesi
08:00-10:00	Gıda ile bulaşan enfeksiyonlu hastaya yaklaşım	2 Saat	Dr. S. Ali BÜYÜKTUNA
10:00-12:00	Gıda ile bulaşan enfeksiyonlu hastanın laboratuvar değerlendirilmesi	2 Saat	Dr. S. Ali BÜYÜKTUNA
13:00-15:00	Gıda ile bulaşan enfeksiyonlu hastanın yönetimi	2 Saat	Dr. S. Ali BÜYÜKTUNA
15:00-17:00	Pratik Uygulama	2 Saat	Dr. S. Ali BÜYÜKTUNA

Salı

Saat	Dersin adı	Ders Saati	Dersi veren Öğretim Üyesi
08:00-10:00	Akut viral hepatitli hastaya yaklaşım	2 Saat	Dr. S. Ali BÜYÜKTUNA
10:00-12:00	Akut viral hepatitli hastanın laboratuvar değerlendirilmesi	2 Saat	Dr. S. Ali BÜYÜKTUNA
13:00-15:00	Akut viral hepatitli hastanın yönetimi	2 Saat	Dr. S. Ali BÜYÜKTUNA
15:00-17:00	Pratik Uygulama	2 Saat	Dr. S. Ali BÜYÜKTUNA

Çarşamba

Saat	Dersin adı	Ders Saati	Dersi veren Öğretim Üyesi
------	------------	------------	---------------------------

2022–2023 Eğitim Rehberi

08:00-10:00	Kronik viral hepatitli hastaya yaklaşım	2 Saat	Dr. Nazif ELALDI
10:00-12:00	Kronik viral hepatitli hastanın laboratuvar değerlendirilmesi	2 Saat	Dr. Nazif ELALDI
13:00-15:00	Kronik viral hepatitli hastanın yönetimi	2 Saat	Dr. Nazif ELALDI
15:00-17:00	Pratik Uygulama	2 Saat	Dr. Nazif ELALDI

Perşembe

Saat			
08:00-10:00	Tüberkülozlu hastaya yaklaşım	2 Saat	Dr. Mehmet BAKIR
10:00-12:00	Tüberkülozlu hastanın laboratuvar değerlendirilmesi	2 Saat	Dr. Mehmet BAKIR
13:00-15:00	Tüberkülozlu hastanın yönetimi	2 Saat	Dr. Mehmet BAKIR
15:00-17:00	Pratik Uygulama	2 Saat	Dr. Mehmet BAKIR

Cuma

Saat			
08:00-10:00	Sağlık bakımı ile ilişkili hastalıklar	2 Saat	Dr. Mehmet BAKIR
10:00-12:00	Sağlık bakımı ile ilişkili hastalıkların yönetimi	2 Saat	Dr. Mehmet BAKIR
13:00-15:00	Sağlık bakımı ile ilişkili hastalıklardan korunma	2 Saat	Dr. Mehmet BAKIR
15:00-17:00	Pratik Uygulama	2 Saat	Dr. Mehmet BAKIR

ENFEKSİYON HASTALIKLARI 4. HAFTA İNTÖRN DERS PROGRAMI

Pazartesi

Saat	Dersin adı	Ders Saati	Dersi veren Öğretim Üyesi
08:00-10:00	Kas iskelet sistemi enfeksiyonlu hastaya yaklaşım	2 Saat	Dr. S. Ali BÜYÜKTUNA
10:00-12:00	Kas iskelet sistemi enfeksiyonlu hastanın laboratuvar değerlendirilmesi	2 Saat	Dr.S. Ali BÜYÜKTUNA
13:00-15:00	Kas iskelet sistemi enfeksiyonlu hastanın yönetimi	2 Saat	Dr.S. Ali BÜYÜKTUNA
15:00-17:00	Pratik Uygulama	2 Saat	Dr.S. Ali BÜYÜKTUNA

Salı

Saat	Dersin adı	Ders Saati	Dersi veren Öğretim Üyesi
08:00-10:00	Antibiyotik kullanımında dikkat edilecek hususlar	2 Saat	Dr.S. Ali BÜYÜKTUNA
10:00-12:00	Akılcı antibiyotik kullanımı	2 Saat	Dr.S. Ali BÜYÜKTUNA
13:00-15:00	Akılcı antibiyotik kullanımının getireceği olumsuzluklar	2 Saat	Dr. Mehmet BAKIR
15:00-17:00	Pratik Uygulama	2 Saat	Dr. Nazif ELALDI

Çarşamba

Saat	Dersin adı	Ders Saati	Dersi veren Öğretim Üyesi
08:00-10:00	Barsak (intestinal) parazitozlu hastaya yaklaşım	2 Saat	Dr. Nazif ELALDI
10:00-12:00	Barsak (intestinal) parazitozlu hastanın laboratuvar tanısı	2 Saat	Dr. Nazif ELALDI
13:00-15:00	Barsak (intestinal) parazitozlu hastaya tedavi ve reçete düzenlenmesi	2 Saat	Dr. Nazif ELALDI
15:00-17:00	Pratik Uygulama	2 Saat	Dr. Nazif ELALDI

Perşembe

Saat	Dersin adı	Ders Saati	Dersi veren Öğretim Üyesi
08:00-10:00	Cinselyolla bulaşan hastalıklarına yaklaşım	2 Saat	Dr. Mehmet BAKIR
10:00-12:00	Cinselyolla bulaşan hastalıkların laboratuvar değerlendirilmesi	2 Saat	Dr. Mehmet BAKIR
13:00-15:00	Cinselyolla bulaşan hastalıkların yönetimi	2 Saat	Dr. Mehmet BAKIR
15:00-17:00	Pratik Uygulama	2 Saat	Dr. Mehmet BAKIR

Cuma

Saat	Dersin adı	Ders Saati	Dersi veren Öğretim Üyesi
08:00-10:00	Korunma temel ilkeleri	2 Saat	Dr.S. Ali BÜYÜKTUNA
10:00-12:00	Aşı ile korunma	2 Saat	Dr.S. Ali BÜYÜKTUNA
13:00-15:00	İlaç ile korunma	2 Saat	Dr.S. Ali BÜYÜKTUNA
15:00-17:00	Pratik Uygulama	2 Saat	Dr.S. Ali BÜYÜKTUNA

(*) Her intörn grubuna aynı program uygulanmaktadır. Öğretim üyelerinin ders saatleri ve pratik uygulamaları haftalık/aylık değişiklik gösterebilir.

SİVAS CUMHURİYET ÜNİVERSİTESİ TIP
FAKÜLTESİ GENEL CERRAHİ ANA BİLİM DALI
İNTÖRN KARNESİ

İntörn Dr Ad, Soyad :
No :
Sorumlu Başasistan :
Sorumlu Öğretim Üyesi :

Genel cerrahi intörn eğitim programı çerçevesinde bir öğrencinin ulaşması beklenen **bilgi, beceri** ve **tutum** 'lar aşağıda sıralanmıştır. **Bilgi** ve **Tutum** bölümündeki her bir madde 2, **Beceri** bölümündeki her bir madde 3 puan değerindedir. Genel Cerrahi intörn eğitim programından başarılı olabilmek için; en az 60 puan almak gerekmektedir.

Bilgi	PUAN
11. Genel cerrahi hasta izlemindeki temel noktaları bilir.	
12. Postoperatif hasta takibini bilir.	
13. Hangi hastanın ne şekilde monitörize edileceğini bilir.	
14. Konsultan, yan dal ve başasistan vizitlerinde hastalarını sunar.	
15. Durumu acil olan hastayı ayırt edebilir.	
16. Sıvı-elektrolit gereksinimini hesaplamayı bilir.	
17. Sık kullanılan ilaçların dozlarını bilir.	
18. İnsan haklarını, hasta haklarını bilir.	
19. Epikriz yazmayı ve taburculuk önerilerinde bulunmayı bilir.	
20. Parenteral nutrisyon için kalori hesaplamayı bilir.	
Beceri	
21. Acil ve elektif entübasyon yapar.	
22. Venöz ve arteriyel kan alabilir.	
23. Damar yolu açabilir.	
24. Primer sutur atabilir.	
25. Foley sonda (idrar sondası) takabilir.	
26. Yara, yanık pansumanı yapabilir.	
27. Kan şekeri ölçebilir.	
28. Kan gazı ölçümü yapabilir.	
29. Nazogastrik sonda takabilir.	
30. Erişkin resüsitasyonu uygulayabilir.	
31. Akut batını tanıyabilir.	
32. Kanama zamanı testi yapmayı bilir.	
33. Postural drenaj yapabilir.	
34. Lezyondan örnek alabilir, kültür ekimi yapabilir.	
35. Cilt biopsisi yapabilir.	
36. Kan ve idrar kültürü alabilir.	
37. Reaktal muayene yapabilir.	
38. EKG çekebilir.	
39. Sıvı-elektrolit gereksinimini hesaplar ve order edebilir.	
40. Meme muayenesi yapabilir.	
Tutum	
11. Yatan hastaların ve ailesinin psikolojisini bilir ve onlarla doğru iletişim kurar.	
12. Deontolojiyi bilir ve tıp etiğine uygun davranır.	
13. Erişkin hasta dosyası formatına uygun bir şekilde düzenli dosya tutar.	
14. Kendisinden yapılması istenenlerin nedenlerini sorgular.	
15. İzlediği hastalar ile ilgili teorik bilgi okur ve tartışır.	
16. Yaptığı işlemleri ve tedavileri kanıta dayalı olarak yapar.	
17. Genel Cerrahi Anabilim Dalı'nın akademik ders programına, düzenlenen kurslara,	
18. Adli olaylarda geçici adli rapor düzenlemeyi bilir.	
19. İnsan haklarını, hasta haklarını bilir ve bu konularda daima duyarlı davranır.	
20. Bilgilendirilmiş onam formu almayı bilir.	

Genel Cerrahi Ana Bilim Dalı intörn eğitim programı rotasyonundan;
Toplam puan :
Başarılı : []
Başarısız : []
Tarih :
Sorumlu Öğretim Üyesi :

İntörn Dr
İmza

Onay
Genel Cerrahi Ana Bilim Dalı AD Başkanı

SİVAS CUMHURİYET ÜNİVERSİTESİ TIP FAKÜLTESİ
GÖĞÜS CERRAHİSİ ANABİLİM DALI İNTERN KARNESİ

İntörn Dr Ad, Soyad :
No :
Staj tarihi :
Sorumlu Öğretim Üyesi :

Göğüs Cerrahisi intörn eğitim programı çerçevesinde bir öğrencinin 4 haftalık rotasyonu sonrası ulaşması beklenen **bilgi**, **beceri** ve **tutumlar** aşağıda sıralanmıştır. Bilgi ve Tutum bölümündeki her bir madde 4 Beceri maddesindeki her bir madde 3 puan değerindedir. Göğüs cerrahisi intörn eğitim programından başarılı olabilmek için; en az 60 puan almak gerekmektedir.

Bilgi		PUAN
	1. Cerrahi hasta izlemindeki temel noktaları bilir.	
	2. Hangi hastanın ne şekilde monitörize edileceğini bilir.	
	3. Konsultan, yan dal ve başasistan vizitlerinde hastalarını sunar.	
	4. Durumu acil olan hastayı ayırt edebilir.	
	5. Sıvı – elektrolit gereksinimini hesaplamayı bilir.	
	6. Sık kullanılan ilaçların dozlarını bilir.	
	7. İnsan haklarını, hasta ve çocuk haklarını bilir.	
	8. Epikriz yazmayı ve taburculuk önerilerinde bulunmayı bilir.	
Beceri		
	1. Acil ve elektif entübasyon yapar.	
	2. Venöz ve arteriyel kan alabilir.	
	3. Damar yolu açabilir.	
	4. Yara, yanık pansumanı yapabilir.	
	5. Kan şekeri ölçebilir.	
	6. Nazogastrik sonda ve idrar torbası takabilir.	
	7. Kanama zamanı testi yapmayı bilir.	
	8. Postural drenaj yapabilir.	
	9. Lezyondan örnek alabilir, kültür ekimi yapabilir.	
	10. Kan ve idrar kültürü alabilir.	
	11. EKG çekebilir.	
	12. İnhale / nebülize şekilde ilaç uygulayabilir.	
Tutum		
	1. Yatan hastaların ve ailesinin psikolojisini bilir ve onlarla doğru iletişim kurar.	
	2. Deontolojiyi bilir ve tıp etiğine uygun davranır.	
	3. Cerrahi hasta dosyası formatına uygun bir şekilde düzenli dosya tutar.	
	4. Kendisinden yapılmasını istenenlerin nedenlerini sorgular.	
	5. İzlediği hastalar ile ilgili teorik bilgi okur ve tartışır.	
	6. Yaptığı işlemleri ve tedavileri kanıta dayalı olarak yapar.	
	7. Göğüs Cerrahi A.B.Dalı'nın akademik ders programına, düzenlenen kurslara, vaka	
	8. Bilgilendirilmiş onam formu almayı bilir.	

İntörn Dr,
İmza,

Göğüs Cerrahisi intörn eğitim programı rotasyonundan;

Toplam Puan :
Başarılı: : []
Aşarısız : []
Tarih :
Sorumlu Öğretim Üyesi :

Onay

Göğüs Cerrahisi A D Başkanı

GÖĞÜS CERRAHİSİ ANABİLİM DALI İNTÖRN DOKTOR EĞİTİMİ DERS PROGRAMI				
DERSİN ADI	DERSİN KODU	TEORİK	PRATİK	ÖĞRETİM ELEMANI
Göğüs Cerrahisi Terminolojisi	GC01	4	2	Dr. Şule KARADAYI
Epikriz hazırlama	GC02	4	2	Dr. Şule KARADAYI
Topografik Anatomi	GC03	4	2	Dr. Şule KARADAYI
Cerrahi Anatomi	GC04	4	2	Dr. Şule KARADAYI
Toraks Kesileri	GC05	4	2	Dr. Şule KARADAYI
Düğüm atma teknikleri ve dikiş alma	GC06	4	2	Dr. Şule KARADAYI
Acilde hasta karşılama	GC07	4	2	Dr. Şule KARADAYI
Toraks Radyolojisi	GC08	4	2	Dr. Şule KARADAYI
Multitравmalı hastaya yaklaşım	GC09	4	2	Dr. Şule KARADAYI
Kot fraktürlü hastaya yaklaşım	GC10	4	2	Dr. Şule KARADAYI
Yelken göğüs	GC11	4	2	Dr. Şule KARADAYI
Pnömotoraks-tansiyon pnömotoraks	GC12	4	2	Dr. Şule KARADAYI
Hemotoraks	GC13	4	2	Dr. Şule KARADAYI
Kan gazı analizi	GC14	4	2	Dr. Şule KARADAYI
Acil ve elektif entübasyon	GC15	4	2	Dr. Şule KARADAYI
Nazogastrik ve mesane sonda uygulaması	GC16	4	2	Dr. Şule KARADAYI
Hasta monitorizasyonu ve yoğun bakım hasta takibi	GC17	4	2	Dr. Şule KARADAYI
Mekanik ventilasyonda hasta takibi	GC18	4	2	Dr. Şule KARADAYI
Resusitasyon	GC19	4	2	Dr. Şule KARADAYI
Plevral sıvı	GC20	4	2	Dr. Şule KARADAYI
Torasentez	GC21	4	2	Dr. Şule KARADAYI
Torakoskopi	GC22	4	2	Dr. Şule KARADAYI
Plöredezis uygulamaları	GC23	4	2	Dr. Şule KARADAYI
Ampiyem	GC24	4	2	Dr. Şule KARADAYI
Plevral fibrinolitik uygulamaları	GC25	4	2	Dr.Mahmut ÖZBEY
Plevral lavaj	GC26	4	2	Dr.Mahmut ÖZBEY
Göğüs duvarı deformiteleri	GC27	4	2	Dr.Mahmut ÖZBEY
Yabancı cisim aspirasyonları	GC28	4	2	Dr.Mahmut ÖZBEY
Mediastinoskopi	GC29	4	2	Dr.Mahmut ÖZBEY
Göğüs tüpü uygulamaları	GC30	4	2	Dr.Mahmut ÖZBEY
Göğüs tüpü takibi ve çekilmesi	GC31	4	2	Dr.Mahmut ÖZBEY
Özafagoskopi	GC32	4	2	Dr.Mahmut ÖZBEY
Bronkoskopi	GC33	4	2	Dr.Mahmut ÖZBEY
Göğüs cerrahisinde onkolojik hasta yaklaşımı	GC34	4	2	Dr.Mahmut ÖZBEY
Akciğer kanserinde cerrahi yaklaşım	GC35	4	2	Dr.Mahmut ÖZBEY
Akciğer kist hidatiği	GC36	4	2	Dr.Mahmut ÖZBEY

SİVAS CUMHURİYET ÜNİVERSİTESİ TIP FAKÜLTESİ
GÖĞÜS HASTALIKLARI ANABİLİM DALI INTERN KARNESİ

İntörn Dr. Adı Soyadı :
No :

BECERİLER	HASTA ADI SOYADI	TARİH ONAYLAYAN DOKTOR
<i>Poliklinikte veya serviste anamnez alma (en az 5)</i>		
<i>Serviste takip edilen hasta (en az 5)</i>		
<i>Arter kan gazı alma (en az 5)</i>		
<i>Epikriz (en az 2)</i>		
<i>Reçete yazma (en az 5)</i>		
<i>Solunum fonksiyon testi yorumlama (en az 3)</i>		
<i>P/A Akciğer Gr değerlendirme (en az 5)</i>		
<i>Bronkoskopi (en az 2)</i>		
<i>Seminer</i>		

Puan :
Başarılı : []
Başarısız : []
Tarih :
Sorumlu Öğretim Üyesi :

Onay
Göğüs Hastalıkları AD Başkanı

GÖĞÜS HASTALIKLARI ANABİLİM DALI DÖNEM VI STAJ PROGRAMI (*)

1.HAFTA

GÜNLER	SAAT	DERS	Teorik/Pratik	Öğretim üyesi
Pazartesi	08.00-09.50	Solunum sistemi anatomi, anamnez(2saat)	Teorik	S.ARSLAN
	10.00-10.50	Solunum sistemi semptomları	Teorik	S.ARSLAN
	11.00-10.50	Oksijen tedavisi	Teorik	S.ARSLAN
	11.00-11.50	Solunum sistemi ilaçları	Teorik	S.ARSLAN
	12.00-13.00	Yemek arası		
	13.00-14.00	İlaç kullanım eğitimi	Pratik	S.ARSLAN
	15.00-16.00	Solunum cihazlarının kullanılışı	Pratik	S.ARSLAN
Salı	08.00-08.50	Astım (I)	Teorik	S.BERK
	09.00-09.50	Astım (II)	Teorik	S.BERK
	10.00-10.50	Astım akut atak tedavisi	Teorik	S.BERK
	11.00-11.50	Sigara ve akciğerler	Teorik	S.BERK
	12.00-13.00	Yemek arası		
	13.00-14.00	Hasta başı astım ayırıcı tanı	Pratik	S.BERK
	15.00-16.00	Astım hasta eğitimi	Pratik	S.BERK
Çarşamba	08.00-08.50	Solunum fonksiyon testleri	Teorik	S.L.ÖZŞAHİN
	09.00-09.50	Kan gazı analizi	Teorik	S.L.ÖZŞAHİN
	10.00-10.50	Toksik gaz inhalasyonu	Teorik	S.L.ÖZŞAHİN
	11.00-11.50	RADS	Teorik	S.L.ÖZŞAHİN
	12.00-13.00	Yemek arası		
	13.00-14.00	Hasta başı muayene	Pratik	S.L.ÖZŞAHİN
	15.00-16.00	SFT okuması	Pratik	S.L.ÖZŞAHİN
Perşembe	08.00-08.50	KOAH(I)	Teorik	Ö.T.DOĞAN
	09.00-09.50	KOAH(II)	Teorik	Ö.T.DOĞAN
	10.00-10.50	Obstriktif hastalıkların tedavisi	Teorik	Ö.T.DOĞAN
	11.00-11.50	Korpulmonale	Teorik	Ö.T.DOĞAN
	12.00-13.00	Yemek arası		
	13.00-13.50	Hasta başı KOAH tanısı	Pratik	Ö.T.DOĞAN
	14.50-14.50	KOAH hasta başı tedavi eğitimi	Pratik	Ö.T.DOĞAN
Cuma	08.00-08.50	Solunum sistemi muayenesi(I)	Teorik	S.BERK
	09.00-09.50	Solunum sistemi muayenesi(II)	Teorik	S.BERK
	10.00-10.50	Radyolojik tanı(I)	Teorik	S.BERK
	11.00-11.50	Radyolojik tanı(II)	Teorik	S.BERK
	12.00-13.00	Yemek arası		
	13.00-14.00	Akciğer grafi değerlendirilmesi(I)	Pratik	S.BERK
	15.00-16.00	Akciğer grafi değerlendirilmesi(II)	Pratik	S.BERK

2.HAFTA

GÜNLER	SAAT	DERS	Teorik/Pratik	Öğretim üyesi
Pazartesi	08.00-08.50	Akciğer parazit hastalıkları	Teorik	S.ARSLAN
	09.00-09.50	Akciğer mantar hastalıkları	Teorik	S.ARSLAN
	10.00-10.50	İntertisyel akciğer hastalıkları(I)	Teorik	S.ARSLAN
	11.00-11.50	İntertisyel akciğer hastalıkları(II)	Teorik	S.ARSLAN
	12.00-13.00	Yemek arası		
	13.00-14.00	Poliklinik hasta muayenesi	Pratik	S.ARSLAN
	15.00-16.00	Hasta başı eğitimi	Pratik	S.ARSLAN
Salı	08.00-08.50	Non invaziv mekanik ventilasyon	Teorik	S.BERK
	09.00-09.50	Akciğer kanseri paraneoplastik sendromlar	Teorik	S.BERK
	10.00-10.50	Akciğer kanseri(I)	Teorik	S.BERK
	11.00-11.50	Akciğer kanseri(II)	Teorik	S.BERK
	12.00-13.00	Yemek arası		
	13.00-14.00	Akciğer kanserli hastaya yaklaşım	Pratik	S.BERK
	15.00-16.00	Akciğer kanseri palyatif tedavi	Pratik	S.BERK
	08.00-08.50	Akciğer absesi	Teorik	S.L.ÖZŞAHİN
	09.00-09.50	Bronşektazi	Teorik	S.L.ÖZŞAHİN
	10.00-10.50	Üst solunum yolu obstrüksiyonu	Teorik	S.L.ÖZŞAHİN
	11.00-11.50	Sarkoidoz	Teorik	S.L.ÖZŞAHİN

2022–2023 Eğitim Rehberi

Çarşamba	12.00-13.00	Yemek arası		
	13.00-14.00	Mekanik ventilatörle tedavi	Pratik	S.L.ÖZŞAHİN
	15.00-16.00	Sarkoidoz hastalarını değerlendirme	Pratik	S.L.ÖZŞAHİN
Perşembe	08.00-08.50	KOAH atak tanısı	Teorik	Ö.T.DOĞAN
	09.00-09.50	KOAH komorbiditeleri	Teorik	Ö.T.DOĞAN
	10.00-10.50	Pnömoni(I)	Teorik	Ö.T.DOĞAN
	11.00-11.50	Pnömoni(II)	Teorik	Ö.T.DOĞAN
	12.00-13.00	Yemek arası		
	13.00-14.00	Acilde KOAH'lı hastaya yaklaşım	Pratik	Ö.T.DOĞAN
Cuma	15.00-16.00	Pnömoni hasta başı eğitim	Pratik	Ö.T.DOĞAN
	08.00-08.50	Anafaksi	Teorik	S.BERK
	09.00-09.50	Toksik inhalasyon yağ embolisi	Teorik	S.BERK
	10.00-10.50	Suda boğulma	Teorik	S.BERK
	11.00-11.50	Kardiyopulmoner resüsitasyon	Teorik	S.BERK
	12.00-13.00	Yemek arası		
	13.00-14.00	Acil hastaları değerlendirme	Pratik	S.BERK
15.00-16.00			S.BERK	

3. HAFTA

GÜNLER	SAAT	DERS	Teorik/Pratik	Öğretim üyesi
Pazartesi	08.00-08.50	Ampiyem	Teorik	S.ARSLAN
	09.00-09.50	Plevra hastalıklarında radyolojik ayırıcı tanı	Teorik	S.ARSLAN
	10.00-10.50	Plevral efüzyon(I)	Teorik	S.ARSLAN
	11.00-11.50	Plevral efüzyon(II)	Teorik	S.ARSLAN
	12.00-13.00	Yemek arası		
	13.00-14.00	Bronkoscopi izleme	Pratik	S.ARSLAN
	15.00-16.00	Torasentez yapılması pratiği	Pratik	S.ARSLAN
Salı	08.00-08.50	Biyolojik ajanlar ve solunum sistemi	Teorik	S.BERK
	09.00-09.50	İlaçların akciğerlere etkileri	Teorik	S.BERK
	10.00-10.50	AC hastalıklarında steroid kullanımı	Teorik	S.BERK
	11.00-11.50	Hilus büyümesi ayırıcı tanı	Teorik	S.BERK
	12.00-13.00	Yemek arası		
	13.00-14.00	Biyolojik ajan kullanımında yaklaşım	Pratik	S.BERK
Çarşamba	15.00-16.00	Hasta viziti	Pratik	S.BERK
	08.00-08.50	Tüberküloz(I)	Teorik	S.L.ÖZŞAHİN
	09.00-09.50	Tüberküloz(II)	Teorik	S.L.ÖZŞAHİN
	10.00-10.50	Tüberküloz tedavisi	Teorik	S.L.ÖZŞAHİN
	11.00-11.50	Akciğer dışı tüberküloz	Teorik	S.L.ÖZŞAHİN
	12.00-13.00	Yemek arası		
	13.00-14.00	Tüberküloz klinik yaklaşım	Teorik	S.L.ÖZŞAHİN
15.00-16.00	Tüberküloz dispanser takibi	Pratik	S.L.ÖZŞAHİN	
Perşembe	08.00-08.50	Solunum sistemi topografik anatomi	Teorik	Ö.T.DOĞAN
	09.00-09.50	Pnömotoraks	Teorik	Ö.T.DOĞAN
	10.00-10.50	Emboli tedavisinde kullanılan ilaçlar	Teorik	Ö.T.DOĞAN
	11.00-11.50	Uyku-apne sendromu	Teorik	Ö.T.DOĞAN
	12.00-13.00	Yemek arası		
	13.00-14.00	Olgularla ayırıcı tanı	Pratik	Ö.T.DOĞAN
	15.00-16.00	Polisomnografi pratiği	Pratik	Ö.T.DOĞAN
Cuma	08.00-08.50	Pulmoner rehabilitasyon	Teorik	S.BERK
	09.00-09.50	Mesleki akciğer hastalıkları	Teorik	S.BERK
	10.00-10.50	Pulmoner emboli(I)	Teorik	S.BERK
	11.00-11.50	Pulmoner emboli(II)	Teorik	S.BERK
	12.00-13.00	Yemek arası		
	13.00-14.00	Pulmoner emboli hastasına yaklaşım	Pratik	S.BERK
	15.00-16.00	Olgularla ayırıcı tan	Pratik	S.BERK

4. HAFTA

GÜNLER	SAAT	DERS	Teorik/Pratik	Öğretim üyesi
	08.00-08.50	Solunum hastalıklarında maluliyet	Teorik	S.ARSLAN
	09.00-09.50	Yaşlılarda akciğer fonksiyonları	Teorik	S.ARSLAN
	10.00-10.50	Kollejen doku hast. AC tutulumu(I)	Teorik	S.ARSLAN
	11.00-11.50	Kollejen doku hast. AC tutulumu(II)	Teorik	S.ARSLAN

2022–2023 Eğitim Rehberi

Pazartesi	12.00-13.00	Yemek arası		
	13.00-14.00	Yoğun bakım konsültasyonu	Pratik	S.ARSLAN
	15.00-16.00	Poliklinikte hasta değerlendirme	Pratik	S.ARSLAN
Salı	08.00-08.50	Solunum yetmezliği(I)	Teorik	S.BERK
	09.00-09.50	Solunum yetmezliği(II)	Teorik	S.BERK
	10.00-10.50	Nadir akciğer hastalıkları(I)	Teorik	S.BERK
	11.00-11.50	Nadir akciğer hastalıkları(II)	Teorik	S.BERK
	12.00-13.00	Yemek arası		
	13.00-14.00	Solunum yetmezliği hasta viziti	Pratik	S.BERK
	15.00-16.00	Hastalıklarda tanı ve reçete yazma	Pratik	S.BERK
Çarşamba	08.00-08.50	ÜSYE, akut bronşit, bronşiolit	Teorik	S.L.ÖZŞAHİN
	09.00-09.50	Akciğerin savunma mekanizmaları	Teorik	S.L.ÖZŞAHİN
	10.00-10.50	Toraks CT değerlendirilmesi(I)	Teorik	S.L.ÖZŞAHİN
	11.00-11.50	Toraks CT değerlendirilmesi(II)	Teorik	S.L.ÖZŞAHİN
	12.00-13.00	Yemek arası		
	13.00-14.00	Radyolojik tanı	Teorik	S.L.ÖZŞAHİN
	15.00-16.00	Toraks CT okuma	Pratik	S.L.ÖZŞAHİN
Perşembe	08.00-08.50	Solunum sistemi topografik anatomi	Teorik	Ö.T.DOĞAN
	09.00-09.50	Pnömotoraks	Teorik	Ö.T.DOĞAN
	10.00-10.50	Emboli tedavisinde kullanılan ilaçlar	Teorik	Ö.T.DOĞAN
	11.00-11.50	Uyku-apne sendromu	Teorik	Ö.T.DOĞAN
	12.00-13.00	Yemek arası		
	13.00-14.00	Olgularla ayırıcı tanı	Pratik	Ö.T.DOĞAN
	15.00-16.00	Polisomnografi pratiği	Pratik	Ö.T.DOĞAN
Cuma	08.00-08.50	Pulmoner rehabilitasyon	Teorik	S.BERK
	09.00-09.50	Mesleki akciğer hastalıkları	Teorik	S.BERK
	10.00-10.50	Pulmoner emboli(I)	Teorik	S.BERK
	11.00-11.50	Pulmoner emboli(II)	Teorik	S.BERK
	12.00-13.00	Yemek arası		
	13.00-14.00	Pulmoner emboli hastasına yaklaşım	Pratik	S.BERK
	15.00-16.00	Olgularla ayırıcı tan	Pratik	S.BERK

Göğüs Hastalıkları Anabilim Dalı Başkanı

SİVAS CUMHURİYET ÜNİVERSİTESİ TIP FAKÜLTESİ
HALK SAĞLIĞI ANABİLİM DALI İNTÖRN KARNESİ

İntörn Dr. Adı Soyad :
No :
Staj Tarihi” :

Halk Sağlığı intörn eğitim programı çerçevesinde bir intörn doktorun 1 aylık rotasyonu sonrası ulaşması beklenen bilgi, beceri ve tutumlar aşağıda sıralanmıştır. Her bir madde 4 puan değerindedir. Halk Sağlığı intörn eğitim programından başarılı olabilmek için en az 60 puan almak gereklidir.

		PUAN	
Bilgi	Halk Sağlığının hedef amaç ve ilkelerini bilir		
	Sağlık hizmetlerinde örgütlenme ve yönetimi bilir		
	Sağlık politikalarını bilir		
	Ana sağlığı sorunları nedenleri ve çözüm önerilerini bilir		
	Kontraseptif yöntemleri bilir		
	Önemli çocuk sağlığı sorunlarını bilir		
	Okul sağlığı hizmetlerini bilir		
	Kronik hastalıkları bilir		
	Epidemiyolojik araştırmaları bilir		
	Toplum beslenmesinin önemini bilir		
Beceri	25. Sudaki kloru ölçebilir		
	26. Su numunesi alabilir		
	27. Aile planlaması danışmanlığı yapabilir		
	28. Filyasyon raporu yazar		
	29. Defin ruhsatı verir		
	30. Gıda numunesi alır		
	31. Resmi yazışmaları yapabilir		
	32. Gebe, bebek ve çocuk izlemi yapabilir		
	Tutum	9. Toplumla iyi iletişim kurar	
		10. Sağlık personeli ile uyumlu çalışabilir	
11. İnsan, hasta ve doktor haklarını bilir ve bu konularda daima duyarlı davranır.			
12. Görevlerinin bilincindedir ve amaçlarını bilir.			
13. Deontolojiyi bilir ve tıp etiğine uygun davranır.			
14. İş Sağlığının önemini bilir			
	15. Koruyucu sağlık hizmetlerine öncelik verir		

İntörn Dr.
İmza:

Toplam puan :
Başarılı : []
Başarısız : []
Tarih :
Sorumlu Öğretim Üyesi :

Onay

Halk Sağlığı AD Başkanı

HALK SAĞLIĞI ANABİLİM DALI DÖNEM VI STAJ PROGRAMI (*)				
1.HAFTA	DERS (9 ⁰⁰ -12 ⁰⁰)	ÖĞRETİM ÜYESİ	DERS (13 ⁰⁰ -16 ⁰⁰)	ÖĞRETİM ÜYESİ
1.GÜN	Pratik Uygulama	N.NUR	Staj Tanımı	N.NUR
2.GÜN	Pratik Uygulama	N.NUR	Halk Sağlığında Tanımlar	İ.AKOVA
3.GÜN	Pratik Uygulama	İ. ÇETİN	Epidemiyoloji Tanımı ve Alanı	İ.AKOVA
4.GÜN	Pratik Uygulama	H. SÜMER	Gözlemsel Araştırmalar	N.NUR
5.GÜN	Pratik Uygulama	İ. ÇETİN	DeneySEL ve Metodolojik Araş.	İ. ÇETİN
2. HAFTA				
1.GÜN	Pratik Uygulama	N.NUR	Beslenme İlkeleri	İ.AKOVA
2.GÜN	Pratik Uygulama	H. SÜMER	Çevre Sağlığı Konularına Genel Bakış	N.NUR
3.GÜN	Pratik Uygulama	İ. ÇETİN	Epidemiyoloji, Sağlık ve Hastalık Ölçümü	İ. ÇETİN
4.GÜN	Pratik Uygulama	N.NUR	Bilimsel Yöntemin Aşamaları	İ.AKOVA
5.GÜN	Pratik Uygulama	İ. ÇETİN	Sağlık Sistemimiz	N.NUR
3.HAFTA				
1.GÜN	Pratik Uygulama	H. SÜMER	Sağlığın Sosyoekonomik Belirleyicileri	N.NUR
2.GÜN	Pratik Uygulama	İ. ÇETİN	Sağlık Yönetimi	İ.AKOVA
3.GÜN	Pratik Uygulama	İ.AKOVA	Sağlık Mevzuatı	İ. ÇETİN
4.GÜN	Pratik Uygulama	N. NUR	Sağlık Hizmetlerine Makro-Ekonomik Bakış	N.NUR
5.GÜN	Pratik Uygulama	İ. ÇETİN	Sağlık Hizmetlerinde Dönüşüm	N.NUR
4.HAFTA				
1.GÜN	Pratik Uygulama	H. SÜMER	Türkiye'nin Beslenme Sorunları	İ.AKOVA
2.GÜN	Pratik Uygulama	N.NUR	Bulaşıcı Hastalıklarla Savaş	N.NUR
3.GÜN	Pratik Uygulama	İ. ÇETİN	Birinci Basamak Sağlık Hizmetlerinin Önemi	İ. ÇETİN
4.GÜN	Pratik Uygulama	N. NUR	Değişik Ülkelerde Sağlık Hizmetleri	İ.AKOVA
5.GÜN	Pratik Uygulama	İ. ÇETİN	Türkiye'de Başlıca Sağlık Sorunları	N.NUR

(*) Her intern grubuna aynı program uygulanmaktadır. Öğretim üyelerinin ders saatleri ve pratik uygulamalar haftalık/aylık değişiklik gösterebilir.

**SİVAS CUMHURİYET ÜNİVERSİTESİ TIP
FAKÜLTESİ İÇ HASTALIKLARI İNTERN KARNESİ**

İntörn Dr. Adı-Soyadı :
Numarası :
Staj Dönemi :
Sorumlu Asistan(lar) :
Sorumlu Öğretim Üyesi:

İç Hastalıkları Anabilim Dalı'nda tüm dönem 6 öğrencileri (intörn) 1 (bir) ay süreyle poliklinik ve 1 (bir) ay süreyle servis olmak üzere toplam 2 (iki) ay süresince çalışmakla sorumludurlar. Bu süre zarfında Bölüm Başkanı bilgisi dışında devamsızlık yapamazlar. Tüm İntörnlere her bir ay için ayrı ayrı olmak üzere (2 ay için 2 farklı form ve öğretim üyesi) yaptıkları çalışma ve aktiviteler sonucunda sorumlu öğretim üyesi veya uzman hekim tarafından değerlendirilir ve aşağıda belirlenen işlemler ve bu işlemlere karşılık gelen puanlama esas alınarak puanlandırılır. İntörn çalıştığı sürece zorunlu olarak sınıflandırılan tüm işlemleri başarıyla yapma sorumluluğundadır. Ay sonunda verilecek en yüksek toplam puan 50'dir. Öğretim üyesi ayrıca öğrencinin aktiviteleri dışında, sorumluluk alma, beceri, personel ve hasta ile iletişim, bilgi düzeyi göz önüne alınarak 50 puan üzerinden değerlendirilir. Her iki notun toplamı geçme notu olarak verilir. Toplamda 60 puan ve üzeri alan öğrenciler "Başarılı", diğer öğrenciler "Başarısız" olarak adlandırılır ve başarısız olan öğrenciler staj tekrarı yapar.

* Yatan hasta izlemi sırasında intörnden beklenen aktiviteler toplamı yatan hasta izlemi için gerekli 30 puanı oluşturur. Her bir hastanın izlemi 10 puandır (her bir izlem detayı 1 puandır) (3 hasta toplamı 3x10=30 puan).

** En az 3 hastanın yatıştan itibaren taburculuğa kadar takibi gereklidir.

*** En az 20 hasta poliklinik işlemleri sonlanana kadar değerlendirilir.

Puanlama öğretim üyesi tarafından doğrudan veya sorumlu araştırma görevlisi doktor gözlemi sonucuna göre yapılır. Aktivitenin tam olarak doğru bir şekilde yapılması halinde puan verilir. Aksi halde puan verilmez.

		Puan değeri	Alınan Puan	Onay
Yapılması zorunlu ve aktif yapılması gerekli işlemler	Ad-soyad:	Dosya No:		
	Yatan Hasta izlemi** *Anamnez/FM *Damar yolu açma / kan alma *EKG çekme ve değerlendirme *Kan kültürü alma *İdrar kültürü alma *Aldığı çıkardığı takibi *Vizitte hastayı sunma *Epikriz yazma *Kan basıncı ölçme *Order verme	10		
	2. Hasta, Ad-soyad:	Dosya No:		
	Yatan Hasta izlemi** *Anamnez/FM *Damar yolu açma / kan alma *EKG çekme ve değerlendirme *Kan kültürü alma *İdrar kültürü alma *Aldığı çıkardığı takibi *Vizitte hastayı sunma *Epikriz yazma *Kan basıncı ölçme *Order verme	10		
	3. Hasta, Ad-soyad:	Dosya No:		

Gözlendiği yeterli	Yatan Hasta izlemi** *Anamnez/FM *Damar yolu açma / kan alma *EKG çekme ve değerlendirme *Kan kültürü alma *İdrar kültürü alma *Aldığı çıkardığı takibi *Vizitte hastayı sunma *Epikriz yazma *Kan basıncı ölçme *Order verme	10		
	Ayaktan Hasta izlemi ***	5		
	Boğaz kültürü alma	1		
	İdrar sondası takma	1		
	Reçete yazma	2		
	Direk grafi yorumlama	2		
	Periferik yayma değerlendirme	2		
	Makale sunma / bilimsel aktivite	2		
	Arteriyel kan gazı alma	1		
	N/G sonda takma	1		
	Resüsitasyon	1		
	Parasentez yapma	1		
	Trakeal/orofarengeal aspirasyon	1		

ÖĞRETİM ÜYESİ KANAATI:

	Puan Değeri	Verilen Puan
Hasta hakkında sorumluluk alma	10	
Tıbbi uygulamada beceri	10	
Sağlık personeli ile iletişim	10	
Hasta ve yakınları ile iletişim	10	
Teorik bilgi yeterliliği	10	
Toplam		

YORUM:

Aktivite Puanı	____/50
Öğretim Üyesi Kanaati	____/50
TOPLAM PUAN	____/100
SONUÇ	Başarılı <input type="checkbox"/> Başarısız <input type="checkbox"/>

Tarih :
SONUÇ (Puan) :
Başarılı : []
Başarısız : []
Sorumlu Asistan :
Sorumlu Öğretim üyesi :

Onay
İç Hastalıkları AD Başkanı

İÇ HASTALIKLARI ANABİLİM DALI DÖNEM VI STAJ PROGRAMI (*)				
	DERS (**) (9 ⁰⁰ -11 ⁰⁰)	ÖĞRETİM ÜYESİ	TEORİK DERS (11 ⁰⁰ -12 ⁰⁰ ve 13 ⁰⁰ -16 ⁰⁰)	ÖĞRETİM ÜYESİ
1.HAFTA				
1.GÜN	Pratik Uygulama	Dr. M. Asım GEDİKLİ	Anamnez alma Fizik muayene Hasta ile iletişim El yıkama ve hijyen kuralları	Dr. M. Asım GEDİKLİ
2.GÜN	Pratik Uygulama	Dr. M. Asım GEDİKLİ	Lökositozlu hastaya yaklaşım Anemiler Lösemiler Lenfomalar	Dr. M. Asım GEDİKLİ
3.GÜN	Pratik Uygulama	Dr. M. Asım GEDİKLİ	Periferik yayma Kanama bozukluğu Makrositik anemiler Mikrositik anemiler	Dr. M. Asım GEDİKLİ
4.GÜN	Pratik Uygulama	Dr. Hatice TERZİ	Hemolitik anemiler Hodgkin lenfoma Non-Hodgkin lenfoma Tromboz ve antitrombotik tedavi	Dr. Hatice TERZİ
GÜN	Pratik Uygulama	Dr. Hatice TERZİ	Ateşli hastaya yaklaşım Nötropenik hasta Myeloproliferatif hastalıklar Trombositopenik hastaya yaklaşım	Dr. Hatice TERZİ
Toplam	10 saat		20 saat	
2. HAFTA				
1.GÜN	Pratik Uygulama	Dr. Mehmet ŞENCAN	Anamnez alma Fizik muayene Hasta ile iletişim El yıkama ve hijyen kuralları	Dr. Mehmet ŞENCAN
2.GÜN	Pratik Uygulama	Dr. Mehmet ŞENCAN	Dehidrate hastaya yaklaşım Elektrolit bozuklukları Akut glomerülo nefrit Kronik glomerülo nefrit	Dr. Mehmet ŞENCAN
3.GÜN	Pratik Uygulama	Dr. Yener KOÇ	Nefritik sendrom Nefrotik sendrom Akut böbrek yetmezliği	Dr. Yener KOÇ

2022–2023 Eğitim Rehberi

			Kronik böbrek yetmezliği	
4.GÜN	Pratik Uygulama	Dr. Yener KOÇ	Hipertansiyon ve tedavisi Asit-Baz dengesi bozuklukları Sekonder hipertansiyon Proteinüri ve hematüri	Dr. Yener KOÇ
5.GÜN	Pratik Uygulama	Dr. Yener KOÇ	Renal replasman tedavi modelleri Hemodiyaliz Periton diyalizi Toksik nefropati	Dr. Yener KOÇ
Toplam	10 saat		20 saat	
3. HAFTA				
1.GÜN	Pratik Uygulama	Dr. Mehmet ŞENCAN	Anamnez alma Fizik muayene Hasta ile iletişim El yıkama ve hijyen kuralları	Dr. Mehmet ŞENCAN
2.GÜN	Pratik Uygulama	Dr. Barış SARIAKÇALI	Kanserde erken tanı ve tarama Sigara ve akciğer CA Pankreas kanseri Baş-boyun kanserleri	Dr. Barış SARIAKÇALI
3.GÜN	Pratik Uygulama	Dr. Barış SARIAKÇALI	Mide kanseri Kolon kanseri Endokrin kanserler SSS kanserleri	Dr. Barış SARIAKÇALI
4.GÜN	Pratik Uygulama	Dr. Barış SARIAKÇALI	Kemoterapotik ajanlar Onkolojik aciller Hedefli tedaviler Paraneoplastik sendromlar	Dr. Barış SARIAKÇALI
5.GÜN	Pratik Uygulama	Dr. Mahmut UÇAR	Kemoterapi yan etkileri Sarkomalar Meme kanseri Testis kanseri	Dr. Mahmut UÇAR
Toplam	10 saat		20 saat	
4. HAFTA				
1.GÜN	Pratik Uygulama	Dr. Mahmut UÇAR	Anamnez alma Fizik muayene Hasta ile iletişim El yıkama ve hijyen kuralları	Dr. Mahmut UÇAR

2022–2023 Eğitim Rehberi

2.GÜN	Pratik Uygulama	Dr. Mukaddes YILMAZ	Kanamalı hastaya yaklaşım Üst GİS kanamaları Alt GİS kanamaları Pankreatilere yaklaşım	Dr. Mukaddes YILMAZ
3.GÜN	Pratik Uygulama	Dr. Mukaddes YILMAZ	Akut hepatitler Kronik hepatitler Viral hepatitler Toksik hepatitler	Dr. Mukaddes YILMAZ
4.GÜN	Pratik Uygulama	Dr. Mukaddes YILMAZ	Malnütrisyonlu hastaya yaklaşım Gastroenteritler Siroz Gastrik ve peptik ülsere yaklaşım	Dr. Mukaddes YILMAZ
5.GÜN	Pratik Uygulama	Dr. Mukaddes YILMAZ	İnflamatuvar barsak hastalıkları GİS kanserleri Akut pankreatit Kronik pankreatit	Dr. Mukaddes YILMAZ
Toplam	10 saat		20 saat	
5.HAFTA				
1.GÜN	Pratik Uygulama	Dr. Gülhan DUMAN	Anamnez alma Fizik muayene Hasta ile iletişim El yıkama ve hijyen kuralları	Dr. Gülhan DUMAN
2.GÜN	Pratik Uygulama	Dr. Gülhan DUMAN	Romatolojik muayene yöntemleri Vaskülitler Spondiloartropatiler Sistemik skleroz	Dr. Gülhan DUMAN
3.GÜN	Pratik Uygulama	Dr. Gülhan DUMAN	Artritli hastaya yaklaşım GUT ve psödogut Dermatomyozit Polimiyozit	Dr. Gülhan DUMAN
4.GÜN	Pratik Uygulama	Dr. Ferhan CANDAN	Romatolojide laboratuvar testleri SLE Juvenil romatoid artrit Polimiyaljiya romatika	Dr. Ferhan CANDAN
5.GÜN	Pratik Uygulama	Dr. Ferhan CANDAN	Behçet hastalığı Sarkoidoz Granümatöz vaskülitler Romatoid artrit	Dr. Ferhan CANDAN
Toplam	10 saat		20 saat	
6. HAFTA				
1.GÜN	Pratik	Dr. Ferhan CANDAN	Anamnez alma	Dr. Ferhan CANDAN

2022–2023 Eğitim Rehberi

	Uygulama		Fizik muayene Hasta ile iletişim El yıkama ve hijyen kuralları	
2.GÜN	Pratik Uygulama	Dr. Ali ŞAHİN	Diyabetes mellitus DM Tip-1 DM Tip-2 Diyabetik nöropati	Dr. Ali ŞAHİN
3.GÜN	Pratik Uygulama	Dr. Ali ŞAHİN	Oral anti-diyabetik ajanlar İnsülinler Diyabetik nefropati Diyabetik retinopati	Dr. Ali ŞAHİN
4.GÜN	Pratik Uygulama	Dr. Ali ŞAHİN	Sürrenal bozukluklar Cushing sendromu Cushing hastalığı Adrenal yetmezlik	Dr. Ali ŞAHİN
5.GÜN	Pratik Uygulama	Dr. Engin ALTINKLAYA	Tiroid hastalıklarına yaklaşım Hipotiroidizm Hipertiroidizm Tiroid nodülleri	Dr. Engin ALTINKLAYA
Toplam	10 saat		20 saat	
7.HAFTA				
1.GÜN	Pratik Uygulama	Dr. Engin ALTINKLAYA	Anamnez alma Fizik muayene Hasta ile iletişim El yıkama ve hijyen kuralları	Dr. Engin ALTINKLAYA
2.GÜN	Pratik Uygulama	Dr. Hilmi ATASEVEN	Bilinç bozukluklarına yaklaşım Hipertansiyon Hipertansif aciller Diyabetes mellitus	Dr. Hilmi ATASEVEN
3.GÜN	Pratik Uygulama	Dr. Hilmi ATASEVEN	Göğüs ağrısına yaklaşım Kalp yetmezliği Prerenal azotemi Gastroenteritler	Dr. Hilmi ATASEVEN
4.GÜN	Pratik Uygulama	Dr. Hilmi ATASEVEN	Sıvı elektrolit bozuklukları Hiperkalsemi KOAŞ	Dr. Hilmi ATASEVEN

2022–2023 Eğitim Rehberi

			Asit-baz denge bozuklukları	
5.GÜN	Pratik Uygulama	Dr. N. Özlem S. YÖNEM	Tiroid hastalıklarına yaklaşım Multinodüler guatr Pnömoni Nedeni bilinmeyen ateş	Dr. N. Özlem S. YÖNEM
Toplam	4saat 2 saat 4saat		8 saat 4 saat 8 saat	
8.HAFTA				
1.GÜN	Pratik Uygulama	Dr. N. Özlem S. YÖNEM	Anamnez alma Fizik muayene Hasta ile iletişim El yıkama ve hijyen kuralları	Dr. N. Özlem S. YÖNEM
2.GÜN	Pratik Uygulama	Dr. N. Özlem S. YÖNEM	Romatolojide laboratuvar FMF Romatolojik aciller Sjögren sendromu	Dr. N. Özlem S. YÖNEM
3.GÜN	Pratik Uygulama	Dr. N. Özlem S. YÖNEM	Hasta başı eğitim Hasta başı eğitim Hasta başı eğitim Hasta başı eğitim	Dr. N. Özlem S. YÖNEM
4.GÜN	Pratik Uygulama	Dr. Yener KOÇ	Staj sonu değerlendirme Staj sonu değerlendirme Staj sonu değerlendirme Staj sonu değerlendirme	Dr. Yener KOÇ
5.GÜN	Pratik Uygulama	Dr. Yener KOÇ	Staj sonu değerlendirme Staj sonu değerlendirme Staj sonu değerlendirme Staj sonu değerlendirme	Dr. Yener KOÇ
Toplam	4 saat 4 saat 2 saat	Dr. Engin ALTINKLAYA	8saat 6 saat 6 saat	Dr. Engin ALTINKAYA

Prof. Dr. Yener KOÇ
İç Hastalıkları Anabilim Dalı Başkanı

SİVAS CUMHURİYET ÜNİVERSİTESİ TIP FAKÜLTESİ
KADIN HASTALIKLARI VE DOĞUM AD İNTÖRN KARNESİ

İntörn Dr. Ad Soyad:
No :

Sorumlu Başasistan:
Sorumlu Öğretim Üyesi:

Kadın Hastalıkları ve Doğum AD intörn eğitim programı çerçevesinde bir öğrencinin 4 haftalık rotasyonu sonrası ulaşması gereken bilgi, beceri ve tutumlar aşağıda sıralanmıştır. Bilgi ve tutum bölümündeki her bir madde 2 puan, Beceri bölümündeki her bir madde 3 puan değerindedir. Kadın Hastalıkları ve Doğum AD intörn eğitim programında başarılı olmak için en az 60 puan almak gerekmektedir.

Bilgi

1. Jinekolojik ve obstetrik hasta izlemindeki temel noktaları bilir.
2. Gerektiğinde hasta monitorizasyonunun nasıl yapılacağını bilir.
3. Konsultan ve başasistan vizitlerinde hastalarını sunar.
4. Durumu acil olan hastayı ayırt edebilir.
5. Epikriz yazmayı ve taburculuk önerilerini yapmayı bilir.
6. Kullanılması gereken ilaçların dozlarını bilir.
7. Reçete yazmayı bilir.
8. Preeklampitik/eklamptik hasta takibini bilir.

Beceri

1. Venöz ve arteriyel kan alabilir.
2. Damar yolu açabilir.
3. Diabetik hastalarda kan şekeri ölçebilir ve değerlendirebilir.
4. Nazogastrik sonda ve idrar sondası takabilir.
5. Hasta dosyası hazırlayabilir.
6. Acil ve elektif hastanın anamnez ve fizik muayenesini yapabilir.
7. Kardiyotokografi çekebilir ve değerlendirebilir.
8. Suture atabilir ve alabilir.
9. Doğum eylemi takibi yapabilir.
10. Epizyotomi onarabilir.
11. Kan ve idrar kültürü alabilir.
12. Ameliyat için steril yıkayabilir ve asistans yapabilir.
13. Jinekolojik ve obstetrik hastayı pelvik muayene ile değerlendirebilir.

Tutum

1. Yatan hastaların psikolojisi bilir ve onlarla doğru iletişim kurar.
2. Deontolojiyi bilir ve tıp etiğine göre davranır.
3. Dosya formatına uygun bir şekilde düzenli dosya tutar.
4. Kendisinden yapılması istenenlerin nedenlerini sorgular.
5. İzlediği hastalar ile ilgili teorik bilgi okur ve tartışır.
6. Yaptığı işlemleri ve tedavileri kanıta dayalı olarak yapar.
7. Kadın Hastalıkları ve Doğum AD akademik ders programına ve vaka toplantılarına düzenli olarak katılır.
8. İnsan ve çocuk haklarını bilir ve bu konuda duyarlı davranır.
9. Bilgilendirilmiş onam formu almayı bilir.

UYGULAMA	HASTA ADI SOYADI	ÖĞRETİM ÜYESİ VE BAŞASİSTAN ONAYI	PUAN
HASTA DOSYASI HAZIRLAMA (EN AZ 10)			
VENÖZ VE ARTERYEL KAN ALMA (EN AZ 10)			
KAN ŞEKERİ ÖLÇME VE DEĞERLENDİRME (EN AZ 5)			
İDRAR SONDASI TAKMA (EN AZ 2)			
NAZOGASTRİK SONDA TAKMA (EN AZ 2)			
DAMAR YOLU AÇMA (EN AZ 10)			
ANAMNEZ VE FİZİK MUAYENE YAPMA (EN AZ 5)			
ANAMNEZ VE FİZİK MUAYENE YAPMA (EN AZ 5)			
KARDİOTOKOGRAFİ ÇEKME VE DEĞER- LENDİRME (EN AZ 3)			

SUTUR ATMA (EN AZ 2)			
SUTUR ALMA (EN AZ 2)			
DOĞUM EYLEMİ TAKİBİ (EN AZ 3)			
EPİZYOTOMİ ONARMA (EN AZ 2)			
KAN KÜLTÜRÜ ALMA (EN AZ 2)			
İDRAR KÜLTÜRÜ ALMA (EN AZ 2)			
STERİL YIKANMA (EN AZ 3)			
AMELİYAT ASİSTANSI (EN AZ 2)			
JİNEKOLOJİK HASTA MUAYENESİ (EN AZ 3)			
OBSTETRİK HASTA MUAYENESİ (EN AZ 3)			

Yukardaki işlemler 4 haftalık intörn eğitim programı rotasyonu süresinde tarafımdan yapılmıştır.

İntörn Dr.
İmza

Kadın hastalıkları ve Doğum AD intörn eğitim programı rotasyonundan :

Toplam Puan :
Başarılı : []
Başarısız : []
Tarih :
Sorumlu Başasistan:

ONAY
Kadın hastalıkları ve Doğum AD Başkanı

KADIN DOĞUM ANABİLİM DALI DÖNEM VI STAJ PROGRAMI				
	DERS 09:00-12:00	ÖĞRETİM ÜYESİ	TEORİK DERS 13:00-16:00	ÖĞRETİM ÜYESİ
1. HAFTA				
1. GÜN	Pratik uygulama		Gebelikte maternal ve fetal fizyoloji	Dr. Çağlar YILDIZ
2. GÜN	Pratik uygulama		Menstürasyon ve menstrüel fonk bozuklukları	Dr. Savaş KARAKUŞ
3. GÜN	Pratik uygulama		Gebeliğin trofoblastik neoplazmları	
4. GÜN	Pratik uygulama	Dr Gonca YENİCESU	Normal gebelik ve prenatal bakım	Dr Gonca YENİCESU
5. GÜN	Pratik uygulama	Dr. Çağlar YILDIZ	Fetal gelişme geriliği değerlendirme ve yönetimi	
2. HAFTA				
1. GÜN	Pratik uygulama	Dr. Çağlar YILDIZ	Hiperandrojenizm	Dr.Nazan YURTÇU
2. GÜN	Pratik uygulama	Dr. Savaş KARAKUŞ	Vulvanın benign ve malign hast.	
3. GÜN	Pratik uygulama		Jinekolojin enf	Dr. Çağlar YILDIZ
4. GÜN	Pratik uygulama		Jinkoloji ve obstetride ultrasonografi	
5. GÜN	Pratik uygulama		İnfertilite	Dr. Savaş KARAKUŞ
3. HAFTA				
1. GÜN	Pratik uygulama	Dr. Çağlar YILDIZ	Vajinanın benign ve malign hast	Dr.İrem KÜÇÜKYILDIZ
2. GÜN	Pratik uygulama		Normal gebelik ve prenatal bakım	Dr Gonca YENİCESU
3. GÜN	Pratik uygulama	Dr. Savaş KARAKUŞ	Erken gebelik kayıpları	
4. GÜN	Pratik uygulama		Gebelikte hipertansiyon preeklampsi	
5. GÜN	Pratik uygulama	Dr. Çağlar YILDIZ	Yardımcı üreme teknikleri	Dr.Çağlar YILDIZ
4. HAFTA				
1. GÜN	Pratik uygulama		Servikal benign ve malign hast.	Dr. Savaş KARAKUŞ
2. GÜN	Pratik uygulama		Gebelikte genel tıbbi ve cerrahi hast.	Dr Gonca YENİCESU
3. GÜN	Pratik uygulama	Dr. Savaş KARAKUŞ	Gastasyonel diabetes mellitus	Dr.Dilay KARADEMİR
4. GÜN	Pratik uygulama		Endometriozis	
5. GÜN	Pratik uygulama	Dr Gonca YENİCESU	Uterus benign ve malign hast.	

2022–2023 Eğitim Rehberi

KADIN DOĞUM ANABİLİM DALI DÖNEM VI STAJ PROGRAMI				
	DERS 09:00-12:00	ÖĞRETİM ÜYESİ	TEORİK DERS 13:00-16:00	ÖĞRETİM ÜYESİ
5. HAFTA				
1. GÜN	Pratik uygulama	Dr. Çağlar YILDIZ	AİLE PLANLAMASI VE KONTROL SEPTİF YÖNTEM	Dr.Begüm KURT
2. GÜN	Pratik uygulama		ÇOĞUL GEBELİK	Dr. Savaş KARAKUŞ
3. GÜN	Pratik uygulama		MENOPOZ	Dr Gonca YENİCESU
4.GÜN	Pratik uygulama		PELVİK KİTLELER	
5. GÜN	Pratik uygulama	Dr Gonca YENİCESU	ERKEN DOĞUM EYLEMİ	Dr. Çağlar YILDIZ
6. HAFTA				
1. GÜN	Pratik uygulama		UTERUS BENİGN VE MALİGN HAST.	
2. GÜN	Pratik uygulama	Dr.Savaş KARAKUŞ	POSTTERM GEBELİK	
3. GÜN	Pratik uygulama		AİLE PLANLAMASI VE KONTROL SEPTİF YÖNTEM	Dr.İlkin Seda CAN
4. GÜN	Pratik uygulama		ERKEN GEBELİK KAYBI	Dr Gonca YENİCESU
5. GÜN	Pratik uygulama		TUBOVEN PENTAN KAYNAKLI TÜMÖRLERİ	Dr. Çağlar YILDIZ
7. HAFTA				
1. GÜN	Pratik uygulama	Dr Gonca YENİCESU	PLASENTANIN GELİŞİMİ VE YERLEŞİM ANOMALİLERİ	Dr. Savaş KARAKUŞ
2. GÜN	Pratik uygulama	Dr. Çağlar YILDIZ	EKTOPIK GEBELİK	
3. GÜN	Pratik uygulama		PELVİK KİTLELER	Dr. Çağlar YILDIZ
4. GÜN	Pratik uygulama	Dr. Savaş KARAKUŞ	PUBERTER VE PEDIATRİK DÖNEM JİNEKOLOJİSİ	
5. GÜN	Pratik uygulama		GEBELİK VE JİNEKOLOJİK KANSER	Dr İlkin Seda CAN
8. HAFTA				
1. GÜN	Pratik uygulama		PELVİS DESTEK BOZUKLULLARI	Dr. Savaş KARAKUŞ
2. GÜN	Pratik uygulama	Dr Gonca YENİCESU	HİSROAMNİOS VE OLİGOHİDROMİNİOS	Dr. Çağlar YILDIZ
3. GÜN	Pratik uygulama		DİSTASİLER	Dr Gonca YENİCESU
4. GÜN	Pratik uygulama		ENDOSKOPIK CERRAHİ	Dr.Dilay KARADEMİR
5. GÜN	Pratik uygulama	Dr. Savaş KARAKUŞ	ÜREJİNEKOLOJİ	Dr Meral ÇETİN

KALP VE DAMAR CERRAHİSİ ANABİLİM DALI DÖNEM VI STAJ PROGRAMI

	DERS (9:00-12:00)	ÖĞRETİM ÜYESİ	TEORİK DERS (13:00-16:00)
--	----------------------	---------------	------------------------------

1.HAFTA

1.GÜN	Pratik Uygulama	Dr.Fatih ADA	Kardiyak anatomi –Fizyoloji-fizyopatoloji
2.GÜN	Pratik Uygulama	Dr. Şinasi MANDUZ	Koroner Arter Hastalıkları
3.GÜN	Pratik Uygulama	Dr. Şinasi MANDUZ	Koroner By Pass Cerrahisi
4.GÜN	Pratik Uygulama	Dr.Salih GÜLER	Açık Kalp Cerrahisi Sonrası Yoğun Bakım
5.GÜN	Pratik Uygulama	Dr. Şinasi MANDUZ	Haftalık Konuların Genel Değerlendirilmesi

2.HAFTA

1.GÜN	Pratik Uygulama		Vasküler Anatomi-Fizyoloji-Fizyopatoloji
2.GÜN	Pratik Uygulama	Dr.Vural POLAT	Periferik Damar Yaralanmalarında Acil Yaklaşımlar
3.GÜN	Pratik Uygulama	Dr.Fatih ADA	Ekstrakraniyal serebral Damar Patolojileri ve Cerrahisi
4.GÜN	Pratik Uygulama	Dr. Şinasi MANDUZ	Kalp ve Büyük Damar Yaralanmalarında Acil Yaklaşımlar
5.GÜN	Pratik Uygulama	Dr.Salih Güler	Haftalık Konuların Genel Değerlendirilmesi

3.HAFTA

1.GÜN	Pratik Uygulama	Dr.Fatih ADA	Kardiyak anatomi –Fizyoloji-fizyopatoloji
2.GÜN	Pratik Uygulama	Dr. Şinasi MANDUZ	Edinsel Kapak Hastalıkları
3.GÜN	Pratik Uygulama	Dr. Şinasi MANDUZ	Kapak Hastalıklarında Cerrahi Tedavi (Replasman)
4.GÜN	Pratik Uygulama	Dr.Vural Polat	Konj.Kalp Hastalıklarında Tanı ve Tedavi
5.GÜN	Pratik Uygulama	Dr. Şinasi MANDUZ	Haftalık Konuların Genel Değerlendirilmesi

4.HAFTA

1.GÜN	Pratik Uygulama	Dr.Salih GÜLER	Akut Arter Oklüzyonları
2.GÜN	Pratik Uygulama	Dr.Vural POLAT	Venöz Yetmezlik
3.GÜN	Pratik Uygulama	Dr.Fatih ADA	Varis Cerrahisi ve Yeni Prosedürler
4.GÜN	Pratik Uygulama	Dr.Fatih ADA	Derin Venöz Tromboz ve Tedavisi
5.GÜN	Pratik Uygulama	Dr.Vural POLAT	Haftalık Konuların Genel Değerlendirilmesi

SİVAS CUMHURİYET ÜNİVERSİTESİ TIP FAKÜLTESİ KARDİYOLOJİ ANABİLİM DALI İNTÖRN
KARNESİ

İntörn Dr Ad, Soyad :
No :
Sorumlu Başasistan :
Sorumlu Öğretim Üyesi:

Kardiyoloji intörn eğitim programı çerçevesinde bir öğrencinin 1 aylık rotasyonu sonrası ulaşması beklenen **bilgi, beceri ve tutumlar** aşağıda sıralanmıştır. Her bir madde 4 puan değerindedir. Kardiyoloji intörn eğitim programından başarılı olabilmek için **en az 60** puan almak gereklidir.

Bilgi

1. Kardiyoloji hasta izlemindeki temel noktaları bilir.
2. Kardiyovasküler risk faktörlerini bilir.
3. Kardiyolojik görüntüleme yöntemleri hakkında yeterli bilgisi vardır.
4. Vizitlerde hastalarını sunar.
5. Acil kardiyak durumları fark edebilir.
6. Sık kullanılan ilaçların dozlarını bilir.
7. Epikriz yazmayı ve taburculuk önerilerinde bulunmayı bilir.

Beceri

1. EKG çekmeyi bilir.
2. Venöz ve arteriyel kan örnekleri alabilir.
3. Kateter bakımı ve pansumanı yapabilir.
4. Arteriyel kılıf çekmeyi bilir.
5. Defibrilatör kullanmayı bilir.
6. Uygun seviyede kardiyak muayene yapabilir.
7. Uygun seviyede EKG okuyabilir.
8. Diyabetik hastaların kan şekeri takibini yapar ve tedavisini uygular.

Tutum

1. Hasta ve yakınlarının psikolojisini bilir ve doğru iletişim kurar.
2. Deontolojiyi bilir ve tıp etiğine uygun davranır.
3. Hasta dosyalarını formatına uygun bir şekilde hazırlar.
4. Görevlerinin bilincindedir ve amaçlarını bilir.
5. İzlediği hastalarla ilgili teorik bilgi okur ve tartışır.
6. Yaptığı işlemleri ve tedavileri kanıta dayalı olarak yapar.
7. Kardiyoloji AD akademik ders programına, düzenlenen seminerlere ve literatür toplantılarına düzenli olarak katılır.
8. Bilgilendirilmiş onam formu almayı bilir.
9. İnsan, hasta ve doktor haklarını bilir ve bu konularda daima duyarlı davranır.
10. Bölüm personeliyle uyum içinde çalışır.

İntörn Dr:
İmza:

Kardiyoloji intörn eğitim programı rotasyonundan;

Toplam Puan :
Başarılı : []
Başarısız : []
Tarih :
Sorumlu Başasistan :
Sorumlu Öğretim Üyesi :

Onay
Kardiyoloji AD Başkanı

KARDİYOLOJİ AD. İNTÖRN DERS PROGRAMI

1.HAFTA

PAZARTESİ	DERS ADI	DERS SAATİ	DERSİ VEREN ÖĞRETİM ÜYESİ
08.00-10.00	Kardiyoloji kliniğinin tanıtılması , işleyiş hakkında bilgi verilmesi		Dr.İdris Buğra ÇERİK
10.15-12.00	Kardiyolojide hasta hazırlama ve sunma	2 SAAT	Dr.İdris Buğra ÇERİK
13.00- 15.00	Lab. Bulgularının hasta dosyalarına işlenmesi ve yorumlanması	2 SAAT	Dr.İdris Buğra ÇERİK
15.00-17.00	Hasta günlük izlem ve takip	2 SAAT	&&&&&
SALI			
08.00-10.00	Vizite-hasta sunumu		&&&&&
10.15-12.00	Kardiyovasküler sistem muayenesinde gözden kaçmaması gerekenler	2 SAAT	Dr. İbrahim GÜL
13.00-15.00	Anjiyografi sonrası hasta takibi nasıl yapılır? Nelere dikkat edilir?	2 SAAT	Dr.İdris Buğra ÇERİK
15:00-17:00	Hasta günlük izlem ve takip		&&&&&
ÇARŞAMBA			
08:00-10:00	Vizite-hasta sunumu		&&&&&
10:15-12:00	Kardiyovasküler sistem muayenesinde gözden kaçmaması gerekenler	2 SAAT	Doç. Dr. İbrahim GÜL
13:00-15:00	EKG çekiminde yapılan yanlışlar, doğru EKG çekimi	2 SAAT	Dr.İdris Buğra ÇERİK
15.00-17.00	Hasta günlük izlem ve takip		&&&&&
PERŞEMBE			
08:00-10:00	Vizite-hasta sunumu		&&&&&
10:15-12:00	Akut koroner sendrom nedir, nasıl tanı konulur?	2 SAAT	Dr. Ahmet YILMAZ
13.00-15.00	İlk bakışta EKG de dikkat edilmesi gerekenler	2 SAAT	Dr.İdris Buğra ÇERİK
15:00-17:00	Hasta günlük izlem ve takip		&&&&&
CUMA			
08:00-10:00	Vizite-hasta sunumu		&&&&&
10:15-12:00	Akut koroner sendromlu hastada ilk müdahale, 1. Basamak hekimi sevk ederken nelere dikkat edilmeli?	2 SAAT	Dr. Ahmet YILMAZ
13.00-15.00	Akut koroner sendromda EKG bulgularının yorumlanması	2 SAAT	Dr. Okan Onur TURGUT
15:00-17:00	Hasta günlük izlem ve takip		&&&&&

2.HAFTA

PAZARTESİ	DERS ADI	DERS SAATİ	DERSİ VEREN ÖĞRETİM ÜYESİ
08.00-10.00	Vizite-hasta sunumu		&&&&&
10.15-12.00	Akut koroner sendrom, tedavi	2 SAAT	Dr.İdris Buğra ÇERİK
13.00- 15.00	1. Basamakta Göğüs ağrısı olan hastaya yaklaşım, hangi hasta takip edilmeli, hangi hasta acil sevk edilmeli ?	2 SAAT	Dr. Okan Onur TURGUT
15.00-17.00	Hasta günlük izlem ve takip		&&&&&
SALI			

08.00-10.00	Vizite-hasta sunumu		&&&&&
10.15-12.00	Göğüs ağrısı olan hastanın takibinde nelere dikkat edilir? EKG, Kardiyak enzim takibi nasıl yapılır?	2 SAAT	Dr.İdris Buğra ÇERİK
13.00-15.00	KYBÜ de nasıl hasta takip edilir? Hasta monitörizasyonu	2 SAAT	Dr.İdris Buğra ÇERİK
15:00-17:00	Hasta günlük izlem ve takip		&&&&&
ÇARŞAMBA			
08:00-10:00	Vizite-hasta sunumu		&&&&&
10:15-12:00	Koroner arter hastalığı(KAH) nedir, nasıl tanı konulur?	2 SAAT	Dr. Ahmet YILMAZ
13:00-15:00	KAH risk faktörleri , 1. Basamakta KAH açısından yüksek riskli hastaların belirlenip ileri merkeze yönlendirilmesi	2 SAAT	Dr. Ahmet YILMAZ
15.00-17.00	Hasta günlük izlem ve takip		&&&&&
PERŞEMBE			
08:00-10:00	Vizite-hasta sunumu		&&&&&
10:15-12:00	Koroner arter hastalığında sık reçete edilen ilaçlar ve etkileri	2 SAAT	Dr. Ahmet YILMAZ
13.00-15.00	Tansiyon ölçümünde yapılan sık hatalar ve dikkat edilmesi gerekenler	2 SAAT	Dr. Gülaçan TEKİN
15:00-17:00	Hasta günlük izlem ve takip		&&&&&
CUMA			
08:00-10:00	Vizite-hasta sunumu		&&&&&
10:15-12:00	Kardiyopulmoner arrest ve CPR	2 SAAT	Dr.İdris Buğra ÇERİK
13.00-15.00	Kardiyopulmoner arrest ve CPR	2 SAAT	Dr.İdris Buğra ÇERİK
15:00-17:00	Hasta günlük izlem ve takip		&&&&&

3.HAFTA

PAZARTESİ	DERS ADI	DERS SAATİ	DERSİ VEREN ÖĞRETİM ÜYESİ
08.00-10.00	Vizite-hasta sunumu		&&&&&
10.15-12.00	Hipertansiyon, nasıl tanı konulur?	2 SAAT	Dr. Gülaçan TEKİN
13.00- 15.00	Hipertansiyon, korunma ve tedavide 1. Basamakta nelere dikkat edilmeli?	2 SAAT	Dr. Gülaçan TEKİN
15.00-17.00	Hasta günlük izlem ve takibi		&&&&&
SALI			
08.00-10.00	Vizite-hasta sunumu		&&&&&
10.15-12.00	Anti hipertansif ilaç seçiminde püf noktalar	2 SAAT	Dr. İbrahim GÜL
13.00-15.00	Hipertansif aciller, hangi hipertansif hastayı acil sevk edelim?	2 SAAT	Dr. İbrahim GÜL
15:00-17:00	Hasta günlük izlem ve takibi		&&&&&
ÇARŞAMBA			
08:00-10:00	Vizite-hasta sunumu		&&&&&
10:15-12:00	Atriyal fibrilasyonu tanıyabilme, AF'li hastayla 1. basamakta karşılaşıldığında dikkat edilmesi gereken noktalar	2 SAAT	Dr.İdris Buğra ÇERİK
13:00-15:00	Antikoagulan ilaçlar, antikoagulan kullanan hastada 1. basamak hekiminin dikkat edeceği durumlar	2 SAAT	Dr. İbrahim GÜL
15.00-17.00	Hasta günlük izlem ve takibi		&&&&&
PERŞEMBE			
08:00-10:00	Vizite-hasta sunumu		&&&&&
10:15-12:00	Dar QRS li taşikardiler ve tedavileri	2 SAAT	Dr.İdris Buğra ÇERİK
13.00-15.00	Dar QRS li taşikardiler ve tedavileri	2 SAAT	Dr.İdris Buğra ÇERİK
15:00-17:00	Hasta günlük izlem ve takibi		&&&&&
CUMA			
08:00-10:00	Vizite-hasta sunumu		&&&&&
10:15-12:00	Geniş taşikardiler ve tedavileri	2 SAAT	Dr.İdris Buğra ÇERİK
13.00-15.00	Geniş taşikardiler ve tedavileri	2 SAAT	Dr.İdris Buğra ÇERİK
15:00-17:00	Hasta günlük izlem ve takibi		&&&&&

4.HAFTA

PAZARTESİ	DERS ADI	DERS SAATİ	DERSİ VEREN ÖĞRETİM ÜYESİ
08.00-10.00	Vizite-hasta sunumu		&&&&&
10.15-12.00	Akut kalp yetersizliği ve Akciğer Ödemi tanımı ve patofizyolojisi	2 SAAT	Dr.İdris Buğra ÇERİK
13.00- 15.00	Akut kalp yetersizliği ve Akciğer ödeminin acil müdahalesinde neler yapılır, kullanılan ilaçlar ve etkileri	2 SAAT	Dr.İdris Buğra ÇERİK
15.00-17.00	Hasta günlük izlem ve takibi		&&&&&
SALI			
08.00-10.00	Vizite-hasta sunumu		&&&&&
10.15-12.00	Bradikardiler ve EKG yorumları	2 SAAT	Dr.İdris Buğra ÇERİK
13.00-15.00	Defibrilasyon nasıl uygulanır hangi hastalar acil defibrile edilmelidir?	2 SAAT	Dr.İdris Buğra ÇERİK
15:00-17:00	Hasta günlük izlem ve takibi		&&&&&
ÇARŞAMBA			
08:00-10:00	Vizite-hasta sunumu		&&&&&
10:15-12:00	Kronik kalp yetersizliği tanımı , patofizyolojisi ve tanısı	2 SAAT	Dr.İdris Buğra ÇERİK
13:00-15:00	Kronik kalp yetersizliği tedavisinde kullanılan ilaçlar , 1. Basamak hekimi kalp yetersizliği hasta takibinde nelerden sorumludur, nelere dikkat etmelidir?	2 SAAT	Dr.İdris Buğra ÇERİK
15.00-17.00	Hasta günlük izlem ve takibi		&&&&&
PERŞEMBE			
08:00-10:00	Vizite-hasta sunumu	2 SAAT	&&&&&
10:15-12:00	Kalıcı kalp pili,ICD, CRT hakkında 1. Basamak hekiminin bilmesi gerekenler	2 SAAT	Dr. Okan Onur TURGUT
13.00-15.00	Telekardiyografi yorumlanması	2 SAAT	Dr. Okan Onur TURGUT
15:00-17:00	Hasta günlük izlem ve takibi		&&&&&
CUMA			
08:00-10:00	Vizite-hasta sunumu	2 SAAT	&&&&&
10:15-12:00	Kalp kapak hastalıkları ve protez kapaklar	2 SAAT	Dr. Gülaçan TEKİN
13.00-15.00	Kapak hastalığı ya da protez kapağı olan hastada 1. Basamak hekimi nelere dikkat etmelidir?	2 SAAT	Dr. Gülaçan TEKİN
15:00-17:00	Hasta günlük izlem ve takibi		&&&&&

Kardiyoloji AD Başkanı

SİVAS CUMHURİYET ÜNİVERSİTESİ TIP FAKÜLTESİ
KULAK BURUN BOĞAZ AD
İNTÖRN KARNESİ

İntörn Dr. Ad- Soyad :

No :

Staj tarihi :

Kulak Burun Boğaz intörn eğitim programı çerçevesinde bir intörn doktorun bir aylık rotasyonu sonrasında ulaşması gereken bilgi, beceri ve tutumlar aşağıda sıralanmıştır. Her bir madde 4 Puan değerindedir. Kulak Burun Boğaz intörn eğitim programından başarılı olabilmek için en az 60 puan almak gerekir.

Bilgi:

1. Kulak Burun Boğaz hastalarının değerlendirilmesinde ve izleminde ki temel noktaları bilir
2. Kulak Burun Boğaz hastalarının ayırıcı tanısında izlemesi gereken algoritmalar hakkında temel bilgilere sahip olur
3. Kulak Burun Boğaz hastalarının ayırıcı tanısında istenmesi gereken radyolojik görüntüleme yöntemleri hakkında yeterli bilgiye sahiptir.
4. Kulak Burun Boğaz hastalarının ayırıcı tanısında istenmesi gereken radyolojik yöntemleri hakkında yeterli bilgiye sahiptir.
5. Kulak Burun Boğaz hastalarının tedavisinde sık kullanılan ilaçları ve dozlarını bilir .
6. Kulak Burun Boğaz hastalıkları ile ilgili acil durumları tanıyabilir.

Tutum

1. Hasta ve hasta yakınları ile iletişim kurabilir
2. Deontolojiyi bilir ve tıp etiğine uygun hareket eder
3. Hasta dosyasını hazırlayabilir.
4. İzlediği hastalarla ilgili teorik bilgileri okur ve bu konuda fikir alışverişinde bulunabilir.
5. İntörn doktorun görev ve yetkilerinin bilincindedir
6. İzlediği hastaların tedavilerini planlayabilir ve asistan doktorun denetiminde uygulanmasına eşlik edebilir.
7. Kulak Burun Boğaz AD yapılan seminer saatlerine katılır
8. Hasta ve doktor haklarını bilir ve bu konuda uygun davranışı sergileyebilir

Beceri

1. Kulak burun boğaz muayenesini yapabilir
2. Diopozom testlerini uygulayabilir
3. Hasta başı vizitlerde hasta sunabilir
4. Venöz ve arteriyal kan örneği alabilir
5. Hasta pansumanlarına katılır ve gerektiği durumlarda yapabilir
6. Damar yolu açabilir
7. Basit suture atabilir
8. Nazogastrik ve idrar sondası takabilir
9. Gerekli durumlarda resüsitasyon ve endotrakeal entübasyon yapabilir
10. Bilgilendirilmiş onam formu alabilir
11. Hastalardan yatış sırasında anamnez alabilir ve taburculukları sırasında epikrizlerini yazabilir.

İntörn DR. AD SOYAD

İMZA

Kulak Burun Boğaz intörn eğitim programı ROTASYONUNDAN;

TOPLAM PUAN :

BAŞARILI :

BAŞARISIZ :

TARİH :

SORUMLU ÖĞRETİM ÜYESİ:

Onay
Kulak Burun Boğaz AD Başkanı

2022–2023 Eğitim Rehberi

KULAK BURUN BOĞAZ ANABİLİM DALI DÖNEM VI STAJ PROGRAMI (*)				
	DERS (**) (9. ⁰⁰ -12. ⁰⁰)	ÖĞRETİM ÜYESİ	TEORİK DERS (13. ⁰⁰ -16. ⁰⁰)	ÖĞRETİM ÜYESİ
1. HAFTA				
1. GÜN	Pratik uygulama	Dr.Adem BORA	KBB Muayenesi	Dr.Adem BORA
2. GÜN	Pratik uygulama	Dr.Adem BORA	Epistaksisli hastaya yaklaşım	Dr. Adem BORA
3. GÜN	Pratik uygulama	Dr.Adem BORA	Trakeostomi endikasyonları	Dr. Adem BORA
4. GÜN	Pratik uygulama	Dr. Adem BORA	Akut otitis medialis hastaya yaklaşım	Dr. Adem BORA
5. GÜN	Pratik uygulama	Dr. Adem BORA	Kronik otitis medialis hastaya yaklaşım	Dr. Adem BORA
2. HAFTA				
1. GÜN	Pratik uygulama	Dr. Adem BORA	Kriptik tonsillit	Dr. Adem BORA
2. GÜN	Pratik uygulama	Dr. Adem BORA	Peritonsiller abse	Dr.. Adem BORA
3. GÜN	Pratik uygulama	Dr. Adem BORA	Retrofarengeal abse	Dr. Adem BORA
4. GÜN	Pratik uygulama	Dr. Adem BORA	Larenks tümörleri	Dr. Adem BORA
5. GÜN	Pratik uygulama	Dr. Adem BORA	Akut sinüzit	Dr. Adem BORA
3. HAFTA				
1. GÜN	Pratik uygulama	Dr. Adem BORA	Alerjik rinit	Dr. Adem BORA
2. GÜN	Pratik uygulama	Dr. Adem BORA	OSAS	Dr. Adem BORA
3. GÜN	Pratik uygulama	Dr. Adem BORA	Timpanometri değerlendirmesi	Dr. Adem BORA
4. GÜN	Pratik uygulama	Dr. Adem BORA	Odyogram değerlendirmesi	Dr. Adem BORA
5. GÜN	Pratik uygulama	Dr. Adem BORA	Yenidoğan işitme taraması programı	Dr. Adem BORA
4. HAFTA				
1. GÜN	Pratik uygulama	Dr. Adem BORA	Vertigolu hastaya yaklaşım	Dr. Adem BORA
2. GÜN	Pratik uygulama	Dr. Adem BORA	ÜSYE 'lu hastaya yaklaşım	Dr. Adem BORA
3. GÜN	Pratik uygulama	Dr. Adem BORA	Aplay manevrası uygulaması	Dr. Adem BORA
4. GÜN	Pratik uygulama	Dr. Adem BORA	Denge muayenesi	Dr. Adem BORA
5. GÜN	Pratik uygulama	Dr. Adem BORA	Septum deviasyonu	Dr. Adem BORA
5. HAFTA				
1. GÜN	Pratik uygulama	Dr. Adem BORA	Adenoidektomi endikasyonları	Dr. Adem BORA
2. GÜN	Pratik uygulama	Dr. Adem BORA	Tonsillektomi endikasyonları	Dr. Adem BORA
3. GÜN	Pratik uygulama	Dr. Adem BORA	Kronik sinüzitli hastaya yaklaşım	Dr. Adem BORA
4. GÜN	Pratik uygulama	Dr. Adem BORA	KBB de yabancı cisimler	Dr. Adem BORA
5. GÜN	Pratik uygulama	Dr. Adem BORA	Ses kısıklığı olan hastaya yaklaşım	Dr. Adem BORA

(*): Her intörn grubuna aynı program uygulanmaktadır. Öğretim üyelerinin ders saatleri ve pratik uygulamalar haftalık/aylık değişiklikler gösterebilir.

(**): Pratik uygulamalara birden çok öğretim üyesi yazılabilir

SİVAS CUMHURİYET ÜNİVERSİTESİ TIP FAKÜLTESİ
NÖROLOJİ ANABİLİM DALI İNTÖRN KARNESİ

İntörn Dr Adı-Soyadı :

No :

Sorumlu Öğretim üyesi:

Cumhuriyet Üniversitesi Tıp Fakültesi Nöroloji AD intörn doktor eğitim programı kapsamında bölümümüzde staja başlayan bir intörn doktorun dört haftalık eğitim programı sonrası kazanması gereken asgari bilgi, beceri ve tutumlar aşağıda sıralanmıştır. Bilgi, tutum ve beceri bölümlerinde yer alan her bir madde 5 puan değerindedir. Nöroloji AD intörn doktor stajından başarılı olmak için en az 60 puan almak gereklidir.

Bilgi:

- 1-Nörolojik yakınmalarla gelen bir hastada tanı ve tetkikleri belirleyecek detaylı anamnez alabilir.
- 2-Nörolojik muayene yapabilir.
- 3-aşarılı hasta izlemi yapar.
- 4-Hastaya istenebilecek tetkikleri bilir takip eder, sonuçları ile ayırıcı tanı yapabilir
- 5-Vizit sırasında hasta sunar.
- 6-Acil nörolojik hastalıklar ve bu hastalıklara yaklaşımı bilir.
- 7-EEG isteme endikasyonlarını ve basit yorumunu bilir.
- 8-Sık kullanılan ilaçlar ve dozlarını bilir.
- 9-Epikriz yazma ve reçete yazmayı bilir.
- 10-Hasta ve yakınlarına hastalık ve taburculuk sonrası yapılması gereken unsurları açıklamayı bilir.

Beceri.

- 1-Venöz ve arteriyel kan alır 2-EKG çekebilir
- 3-amar yolu açabilir.
- 4-Postural drenaj yapabilir
- 5-aşarılı resusitasyon yapabilir.

Tutum:

- 1-Özürlülüğü fazla ve çoğunlukla kronik bir hastalığı olan hastaya yaklaşımı bilir.
- 2-Hasta ve yakınlarının psikolojilerini anlayabilir ve sağlıklı iletişim kurabilir.
- 3-eontolojiyi bilir ve uygular.
- 4-Kendisine sunulan teorik bilgileri sorgulamayı ve gerekirse araştırmayı bilir.
- 5-Kendini bilimsel olarak geliştirmeyi bilir.

Uygulama	Hasta DosyaNo	Ad-Soyad	Onaylayan öğretim üyesi, imza	Puan
Yatan hasta hazırlama (en az 5 hastada anamnez, muayene, tetkik isteme, yorumlama, izlem ve dosya progresi)				
Arteriyel ve venöz kan alma (en az 10)				
EKG çekme (en az 5)				
Damar yolu açma (en az 4)				
Lomber ponksiyon izleme (en az 1)				
EEG çekimi izleme (en az 5)				
Postural drenaj yapma (en az 5)				
Resusitasyon izleme (en az 2)				
Kan gazı alma ve yorumlama (en az 2)				
Makale sunma (en az 1)				
Epikriz yazma (en az 5)				
Reçete taslağı hazırlama (en az 5)				

Yukarıda belirtilen işlemler 4 haftalık Nöroloji AD intern doktor stajı süresinde yapılmıştır.

Toplam puan :
Başarılı : []
Başarısız : []
Tarih :
Sorumlu Öğretim Üyesi :

İntörn Dr:
İmza:

Onay
Nöroloji Anabilim Dalı Başkanı

NÖROLOJİ ANABİLİM DALI DÖNEMVI STAJ PROGRAMI

	DERS SAATİ	DERSLER	ÖĞRETİM ÜYESİ	DERS SAATİ	TEORİK DERSLER	ÖĞRETİM ÜYESİ
1. HAFTA						
1.GÜN	09:00-09:50	Pratik Uygulama	Dr.Ertuğrul BOLAYIR	13:00-13:50	Nöroanatomi	Dr.Ertuğrul BOLAYIR
	10:00-10:50	Pratik Uygulama	Dr.Ertuğrul BOLAYIR	14:00-14:50	Nöroanatomi	Dr.Ertuğrul BOLAYIR
	11:00-11:50	Pratik Uygulama	Dr.Ertuğrul BOLAYIR	15:00-15:50	Nöroanatomi	Dr.Ertuğrul BOLAYIR
2.GÜN	09:00-09:50	Pratik Uygulama	Dr.Özlem KAYIM YILDIZ	13:00-13:50	Nörolojik Muayene	Dr.Özlem KAYIM YILDIZ
	10:00-10:50	Pratik Uygulama	Dr.Özlem KAYIM YILDIZ	14:00-14:50	Nörolojik Muayene	Dr.Özlem KAYIM YILDIZ
	11:00-11:50	Pratik Uygulama	Dr.Özlem KAYIM YILDIZ	15:00-15:50	Nörolojik Muayene	Dr.Özlem KAYIM YILDIZ
3.GÜN	09:00-09:50	Pratik Uygulama	Dr.Şeyda Figül Gökçe	13:00-13:50	Serebrovasküler Hastalıklar	Dr.Şeyda Figül Gökçe
	10:00-10:50	Pratik Uygulama	Dr.Şeyda Figül Gökçe	14:00-14:50	Serebrovasküler Hastalıklar	Dr.Şeyda Figül Gökçe
	11:00-11:50	Pratik Uygulama	Dr.Burhanettin ÇIĞDEM	15:00-15:50	Serebrovasküler Hastalıklar	Dr.Burhanettin ÇIĞDEM
4.GÜN	09:00-09:50	Pratik Uygulama	Dr.Burhanettin ÇIĞDEM	13:00-13:50	Nöroradyoloji	Dr.Burhanettin ÇIĞDEM
	10:00-10:50	Pratik Uygulama	Dr. Ertuğrul BOLAYIR	14:00-14:50	Nöroradyoloji	Dr.Ertuğrul BOLAYIR
	11:00-11:50	Pratik Uygulama	Dr. Ertuğrul BOLAYIR	15:00-15:50	Nöroradyoloji	Dr.Ertuğrul BOLAYIR
5.GÜN	09:00-09:50	Pratik Uygulama	Dr. Ertuğrul BOLAYIR	13:00-13:50	Epilepsi	Dr.Ertuğrul BOLAYIR
	10:00-10:50	Pratik Uygulama	Dr. Ertuğrul BOLAYIR	14:00-14:50	Epilepsi	Dr.Ertuğrul BOLAYIR
	11:00-11:50	Pratik Uygulama	Dr. Ertuğrul BOLAYIR	15:00-15:50	Epilepsi	Dr.Ertuğrul BOLAYIR

	DERS SAATİ	DERSLER	ÖĞRETİM ÜYESİ	DERS SAATİ	TEORİK DERSLER	ÖĞRETİM ÜYESİ
2.HAFTA						
1.GÜN	09:00-09:50	Pratik Uygulama	Dr.Ertuğrul BOLAYIR	13:00-13:50	Epilepsi	Dr.Ertuğrul BOLAYIR
	10:00-10:50	Pratik Uygulama	Dr.Ertuğrul BOLAYIR	14:00-14:50	EEG	Dr.Ertuğrul BOLAYIR
	11:00-11:50	Pratik Uygulama	Dr.Ertuğrul BOLAYIR	15:00-15:50	EEG	Dr.Ertuğrul BOLAYIR
2.GÜN	09:00-09:50	Pratik Uygulama	Dr.Ertuğrul BOLAYIR	13:00-13:50	EEG	Dr.Ertuğrul BOLAYIR
	10:00-10:50	Pratik Uygulama	Dr.Ertuğrul BOLAYIR	14:00-14:50	Komalı hastaya yaklaşım	Dr.Ertuğrul BOLAYIR
	11:00-11:50	Pratik Uygulama	Dr.Özlem KAYIM YILDIZ	15:00-15:50	Komalı hastaya yaklaşım	Dr.Özlem KAYIM YILDIZ
3.GÜN	09:00-09:50	Pratik Uygulama	Dr.Özlem KAYIM YILDIZ	13:00-13:50	Komalı hastaya yaklaşım	Dr.Özlem KAYIM YILDIZ
	10:00-10:50	Pratik Uygulama	Dr.Özlem KAYIM YILDIZ	14:00-14:50	Demiyelinizan Hastalıklar	Dr.Özlem KAYIM YILDIZ
	11:00-11:50	Pratik Uygulama	Dr.Özlem KAYIM YILDIZ	15:00-15:50	Demiyelinizan Hastalıklar	Dr.Özlem KAYIM YILDIZ

2022–2023 Eğitim Rehberi

4.GÜN	09:00-09:50	Pratik Uygulama	Dr.Özlem KAYIM YILDIZ	13:00-13:50	Demiyelinizan Hastalıklar	Dr.Özlem KAYIM YILDIZ
	10:00-10:50	Pratik Uygulama	Dr.Özlem KAYIM YILDIZ	14:00-14:50	Vertigo	Dr.Özlem KAYIM YILDIZ
	11:00-11:50	Pratik Uygulama	Dr.Özlem KAYIM YILDIZ	15:00-15:50	Vertigo	Dr.Özlem KAYIM YILDIZ
5.GÜN	09:00-09:50	Pratik Uygulama	Dr.Özlem KAYIM YILDIZ	13:00-13:50	Vertigo	Dr.Özlem KAYIM YILDIZ
	10:00-10:50	Pratik Uygulama	Dr.Özlem KAYIM YILDIZ	14:00-14:50	Nörolojide lokalizasyon	Dr.Özlem KAYIM YILDIZ
	11:00-11:50	Pratik Uygulama	Dr.Özlem KAYIM YILDIZ	15:00-15:50	Nörolojide lokalizasyon	Dr.Özlem KAYIM YILDIZ

	DERS SAATİ	DERSLER	ÖĞRETİM ÜYESİ	DERS SAATİ	TEORİK DERSLER	ÖĞRETİM ÜYESİ
3.HAFTA						
1.GÜN	09:00-09:50	Pratik Uygulama	Dr.Ertuğrul BOLAYIR	13:00-13:50	Demans 1	Dr.Ertuğrul BOLAYIR
	10:00-10:50	Pratik Uygulama	Dr.Ertuğrul BOLAYIR	14:00-14:50	Demans 2	Dr.Ertuğrul BOLAYIR
	11:00-11:50	Pratik Uygulama	Dr.Özlem KAYIM YILDIZ	15:00-15:50	Demans 3	Dr.Ertuğrul BOLAYIR
2.GÜN	09:00-09:50	Pratik Uygulama	Dr.Özlem KAYIM YILDIZ	13:00-13:50	Hareket Hastalıkları 1	Dr.Özlem KAYIM YILDIZ
	10:00-10:50	Pratik Uygulama	Dr.Burhanettin ÇİĞDEM	14:00-14:50	Hareket Hastalıkları 2	Dr.Özlem KAYIM YILDIZ
	11:00-11:50	Pratik Uygulama	Dr.Burhanettin ÇİĞDEM	15:00-15:50	Hareket Hastalıkları 3	Dr.Özlem KAYIM YILDIZ
3.GÜN	09:00-09:50	Pratik Uygulama	Dr.Şeyda Figül Gökçe	13:00-13:50	Nöropati 1	Dr.Burhanettin ÇİĞDEM
	10:00-10:50	Pratik Uygulama	Dr.Şeyda Figül Gökçe	14:00-14:50	Nöropati 2	Dr.Burhanettin ÇİĞDEM
	11:00-11:50	Pratik Uygulama	Dr.Şeyda Figül Gökçe	15:00-15:50	Nöropati 3	Dr.Burhanettin ÇİĞDEM
4.GÜN	09:00-09:50	Pratik Uygulama	Dr.Şeyda Figül Gökçe	13:00-13:50	Omurilik Hastalıkları	Dr.Şeyda Figül Gökçe
	10:00-10:50	Pratik Uygulama	Dr.Burhanettin ÇİĞDEM	14:00-14:50	Omurilik Hastalıkları	Dr.Burhanettin ÇİĞDEM
	11:00-11:50	Pratik Uygulama	Dr.Burhanettin ÇİĞDEM	15:00-15:50	Omurilik Hastalıkları	Dr.Burhanettin ÇİĞDEM
5.GÜN	09:00-09:50	Pratik Uygulama	Dr.Burhanettin ÇİĞDEM	13:00-13:50	Kas Hastalıkları	Dr.Burhanettin ÇİĞDEM
	10:00-10:50	Pratik Uygulama	Dr.Burhanettin ÇİĞDEM	14:00-14:50	Kas Hastalıkları	Dr.Burhanettin ÇİĞDEM
	11:00-11:50	Pratik Uygulama	Dr.Burhanettin ÇİĞDEM	15:00-15:50	Kas Hastalıkları	Dr.Burhanettin ÇİĞDEM

	DERS SAATİ	DERSLER	ÖĞRETİM ÜYESİ	DERS SAATİ	TEORİK DERSLER	ÖĞRETİM ÜYESİ
4.HAFTA						
1.GÜN	09:00 09:50	Pratik Uygulama	Dr.Burhanettin ÇİĞDEM	13:00 13:50	Sinir Kas kavşak hst 1	Dr.Burhanettin ÇİĞDEM
	10:00 10:50	Pratik Uygulama	Dr.Burhanettin ÇİĞDEM	14:00 14:50	Sinir Kas kavşak hst 2	Dr.Burhanettin ÇİĞDEM
	11:00 11:50	Pratik Uygulama	Dr.Burhanettin ÇİĞDEM	15:00 15:50	Sinir Kas kavşak hst 3	Dr.Burhanettin ÇİĞDEM
2.GÜN	09:00 09:50	Pratik Uygulama	Dr.Burhanettin ÇİĞDEM	13:00 13:50	Nörolojik Aciller 1	Dr.Burhanettin ÇİĞDEM
	10:00 10:50	Pratik Uygulama	Dr.Burhanettin ÇİĞDEM	14:00 14:50	Nörolojik Aciller 2	Dr.Burhanettin ÇİĞDEM
	11:00 11:50	Pratik Uygulama	Dr.Şeyda FİGÜL GÖKÇE	15:00 15:50	Nörolojik Aciller 3	Dr.Şeyda FİGÜL GÖKÇE
3.GÜN	09:00 09:50	Pratik Uygulama	Dr.Şeyda FİGÜL GÖKÇE	13:00 13:50	Baş Ağrıları 1	Dr.Şeyda FİGÜL GÖKÇE
	10:00 10:50	Pratik Uygulama	Dr.Şeyda FİGÜL GÖKÇE	14:00 14:50	Baş Ağrıları 2	Dr.Şeyda FİGÜL GÖKÇE
	11:00 11:50	Pratik Uygulama	Dr.Şeyda FİGÜL GÖKÇE	15:00 15:50	Baş Ağrıları 3	Dr.Şeyda FİGÜL GÖKÇE
4.GÜN	09:00 09:50	Pratik Uygulama	Dr.Şeyda FİGÜL GÖKÇE	13:00 13:50	Metabolik Hstalıklar 1	Dr.Şeyda FİGÜL GÖKÇE
	10:00 10:50	Pratik Uygulama	Dr.Şeyda FİGÜL GÖKÇE	14:00 14:50	Metabolik Hstalıklar 2	Dr.Şeyda FİGÜL GÖKÇE
	11:00 11:50	Pratik Uygulama	Dr.Şeyda FİGÜL GÖKÇE	15:00 15:50	Metabolik Hstalıklar 3	Dr.Şeyda FİGÜL GÖKÇE
5.GÜN	09:00 09:50	Pratik Uygulama	Dr.Şeyda FİGÜL GÖKÇE	13:00 13:50	EMG,VEP ve BAEP 3	Dr.Şeyda FİGÜL GÖKÇE
	10:00 10:50	Pratik Uygulama	Dr.Şeyda FİGÜL GÖKÇE	14:00 14:50	EMG,VEP ve BAEP 3	Dr.Şeyda FİGÜL GÖKÇE
	11:00 11:50	Pratik Uygulama	Dr.Şeyda FİGÜL GÖKÇE	15:00 15:50	EMG,VEP ve BAEP 3	Dr.Şeyda FİGÜL GÖKÇE

SİVAS CUMHURİYET ÜNİVERSİTESİ TIP FAKÜLTESİ NÜKLEER TIP ANABİLİM DALI 2022– 2023 EĞİTİM - ÖĞRETİM YILI DÖNEM VI İNTÖRN DERS PROGRAMI				
	DERS (09.00-12.00)	ÖĞRETİM ÜYESİ	TEORİK DERS (13.00-16.00)	ÖĞRETİM ÜYESİ
1. HAFTA				
1.GÜN	Pratik Uygulama	Dr. Zekiye HASBEK	Atomun Yapısı, Radyoaktivite, Radyonüklid Elde Edilmesi	Dr. Zekiye HASBEK
2.GÜN	Pratik Uygulama	Dr. Zekiye HASBEK	Radyasyon birimleri, Radyasyonun Biyolojik Etkileri, Radyasyondan Korunma	Dr. Zekiye HASBEK
3.GÜN	Pratik Uygulama	Dr. Zekiye HASBEK	Metodoloji-1, Radyoaktif Işın Deteksiyonu, Gamma Kameralar	Dr. Zekiye HASBEK
4.GÜN	Pratik Uygulama	Dr. Zekiye HASBEK	Metodoloji-2, Nük. Tıp Görüntü Metodları, Görüntü Kalitesini Etkileyen Faktörler	Dr. Zekiye HASBEK
5.GÜN	Pratik Uygulama	Dr. Zekiye HASBEK	Tüm Vücut Tarama, Dinamik, Statik ve Tomografik Görüntüleme	Dr. Zekiye HASBEK
2. HAFTA				
1.GÜN	Pratik Uygulama	Dr. Zekiye HASBEK	SPECT, PET, PET/BT, Nük. Tıp Cihazlarında Kalite Kontrol	Dr. Zekiye HASBEK
2.GÜN	Pratik Uygulama	Dr. Zekiye HASBEK	Radyofarmasi, Radyonüklid Üretimi, Radyofarm. Kalite Kontrol	Dr. Zekiye HASBEK
3.GÜN	Pratik Uygulama	Dr. Zekiye HASBEK	Radyofarm. Özellikleri, Dozimetri, Nük. Tıp Doz Hesaplamaları,	Dr. Zekiye HASBEK
4.GÜN	Pratik Uygulama	Dr. Zekiye HASBEK	Endokrin Sist. Sint., Tiroid-Paratiroid bezi Sint.	Dr. Zekiye HASBEK
5.GÜN	Pratik Uygulama	Dr. Zekiye HASBEK	İskelet Sist. Sint, Dolaşım Sist.-Kalp Sintigrafileri, SPECT-Gated SPECT	Dr. Zekiye HASBEK
3. HAFTA				
1.GÜN	Pratik Uygulama	Dr. Zekiye HASBEK	G.İ.S. Sintigrafileri, Üriner Sist. Sintigrafileri, Radyofarmasötikler	Dr. Zekiye HASBEK
2.GÜN	Pratik Uygulama	Dr. Zekiye HASBEK	Dinamik-Statik Böbrek Sint., Transplantlarda Renal Sint.	Dr. Zekiye HASBEK
3.GÜN	Pratik Uygulama	Dr. Zekiye HASBEK	S.S.S. Sintigrafileri, Radyofarmasötikler, Beyin Perf. Sint.	Dr. Zekiye HASBEK
4.GÜN	Pratik Uygulama	Dr. Zekiye HASBEK	Nükl. Onkolojik Görüntüleme, Tm. Görüntüleme, Lenfosintigrafi	Dr. Zekiye HASBEK
5.GÜN	Pratik Uygulama	Dr. Zekiye HASBEK	I-131 Hipertiroidi Tedavisi, I-131 Tiroid Ca. Tedavisi	Dr. Zekiye HASBEK
4. HAFTA				
1.GÜN	Pratik Uygulama	Dr. Zekiye HASBEK	Radyonüklid Ağrı Palyasyonu, Radyoimmunoterapi, Kemik Min. Yoğ. Ölçümü	Dr. Zekiye HASBEK
2.GÜN	Pratik Uygulama	Dr. Zekiye HASBEK	PET Radyofarmasötikler, PET Endikasyonlar	Dr. Zekiye HASBEK
3.GÜN	Pratik Uygulama	Dr. Zekiye HASBEK	PET-Kardiyolojik, Onkolojik, Nörolojik Uygulamalar	Dr. Zekiye HASBEK
4.GÜN	Pratik Uygulama	Dr. Zekiye HASBEK	Kemik PET, PET/BT Metodoloji-1, PET/BT Metodoloji-2	Dr. Zekiye HASBEK
5.GÜN	Pratik Uygulama	Dr. Zekiye HASBEK	PET/BT Değerlendirme, PET Radyasyondan Korunma, PET Yenilikler	Dr. Zekiye HASBEK

**“PLASTİK REKONSTRÜKTİF VE ESTETİK CERRAHİ ” STAJ
HEDEF VE AMAÇ PROGRAM ÇIKTILARI**

Staj kodu Adı	Plastik Rekonstrüktif ve Estetik Cerrahi
Staj yılı	6
Staj süresi	1 ay (4 hafta)
Teorik ders saati	
Uygulamalı ders saati	
Staj kredisi	5
Staj sorumlusu	Doç.Dr. Handan DEREBAŞINLIOĞLU
Ders Veren	Doç.Dr..Handan DEREBAŞINLIOĞLU
Staj içeriği	Plastik, Rekonstrüktif ve Estetik Cerrahi stajı seçmeli bir staj olup bu stajı tercih eden öğrencilere plastik cerrahinin uygulama alanları ile ilgili genel bir bilgi vermeyi ve hekimlik hayatlarında karşılayacakları plastik cerrahi ile hastaların ön tanısını koymayı ve acil müdahalesini yapabilmeyi hedefler. Stajın süresi 1 aydır. Bu süre içinde öncelikle bir hekimin bilgi sahibi olması gereken konular üzerinde durulmaktadır. Pratik uygulama olarak, hemen her gün serviste hasta vizitine katılıp, belirtilen saatlerde polikliniğe gelen hastaları araştırma görevlileri ile birlikte muayene edip değerlendirirler. Arzu edenler, ameliyat günlerinde gözlemci olarak ameliyata katılabilirler.
Staj Amacı	Plastik, Rekonstrüktif ve Estetik Cerrahi alanındaki hastalıkları ön tanısını koyabilen, acil olan hastaları ayırabilen ve acil müdahalesini yapabilen, travma hastasına gerekli müdahale ve küçük cerrahi işlemleri yapabilen hekim yetiştirmektir.
Öğrenim Çıktıları	<ol style="list-style-type: none">1.Toplumda sık görülen plastik cerrahi ile ilgili hastalıkların tanı ve tedavi yaklaşımlarını bilir.2.travma hastalarında maksillo fasiyal kırık ön tanısını koyabilir.,3.Yara bakımının temel prensiplerini öğrenmiş olur.4. Pansuman yapabilir.5.Hipertrofik skar, keloid, immatür skar ve matür skarı tanıy, ayırımını yapabilir.6.Yanık sınıflamasını bilir, yanıkları derecelerine göre büyük ölçüde tanımlayabilir.7.Yanık yüzdesini hesaplayabilir. Parkland formülüne göre yanıklı hastanın ilk 24 saatlik sıvı tedavisini planlayabilir.8. Deri kanserlerinden şüphe edip hastayı biopsi için yönlendirebilir.9.Maksillofasiyal yaralanması olan hastayı muayene edebilir, gerekli filmleri isteyebilir. Kritik bazlı önemleri alıp hastaya yaşamsal katkıda bulunabilir. 1010.Dudak damak yarıklı hastalara önerilerde bulunup onları yönlendirebilir.

2022–2023 Eğitim Rehberi

Öğretme Yöntemleri	Teorik dersler Poliklinikte hasta muayenesi Poliklinikte yara bakımı, alçı atel uygulamaları Ameliyathanede küçük cerrahi girişimler Servis vizitlerinde hasta hazırlama, interaktif tartışma
Değerlendirme Yöntemi	Pratik uygulama %10 (stajyer karnesi) Sözlü sınav %50 (yapılandırılmış sözlü sınav) Yazılı sınav %40 (çoktan seçmeli sorulardan oluşan sınav, uzun ve kısa cevaplı klasik yazılı sınav)
Önerilen Kaynaklar	1- Operative Plastic Surgery – Gregory R.D.Evans 2- Grabb and Smith’S Plastic Surgery 3- Plastik Cerrahşde Temel İlkeler –Adrian M.Richards 4- Cerrahpaşa Plastik Cerrahi Ders Kitabı-Prof.Dr.Zeki GÜZEL

PLASTİK REKONSTRÜKTİF VE ESTETİK CERRAHİ ANABİLİM DALI 2022-2023 VI STAJ PROGRAMI*

1. HAFTA		Öğretim Üyesi
1.GÜN		
08:00-09:00	Kliniğin Tanıtılması	Dr.H.DEREBAŞINLIOĞLU
09:10-12:00	Plastik Cerrahi Polikliniği Hasta Değerlendirme / Ameliyathane	Dr.H.DEREBAŞINLIOĞLU
13:30-16:00	Plastik Cerrahide Temel Teknik ve Prens.-Pratik Uygulama	Dr.H.DEREBAŞINLIOĞLU
16.10-17:00	Hasta Başı Viziti ve Pansuman Pratiği	Dr. H.DEREBAŞINLIOĞLU
2. GÜN		
08:00-09:00	Serviste Hasta Başı Viziti ve Pansuman Pratiği	Dr.H.DEREBAŞINLIOĞLU
09:10-12:00	Plastik Cerrahi Polikliniği Hasta Değerlendirme	Dr.H.DEREBAŞINLIOĞLU
13:30-16:00	Dudak Damak Yarığı olan hastaya yaklaşım -Pratik Uygulama	Dr.H.DEREBAŞINLIOĞLU
16.10.-17.00	Hasta Başı Viziti ve Pansuman Pratiği	Dr.H.DEREBAŞINLIOĞLU
3. GÜN		
08:00-09:00	Serviste Hasta Viziti ve Pansuman Partii	Dr. H.DEREBAŞINLIOĞLU
09:10-12:00	Plastik Cerrahi Polikliniği Hasta Değerlendirme / Ameliyathane	Dr. H.DEREBAŞINLIOĞLU
13:30-16:00	Deri Kanseri	Dr. H.DEREBAŞINLIOĞLU
16:10-17:00	Hasta Başı Viziti ve Pansuman Pratiği	Dr. H.DEREBAŞINLIOĞLU
4. GÜN		
08:00-09:00	Serviste Hasta Başı Viziti ve Pansuman Pratiği	Dr.H.DEREBAŞINLIOĞLU
09:10-12:00	Plastik Cerrahi Polikliniği Hasta Değerlendirme	Dr.H.DEREBAŞINLIOĞLU
13:30-16:00	Yara İyileşmesi ve Yara Bakımı ,Hipertrofik Skar -Kleoid ve Skar Revizyonu -Pratik Uygulama	Dr.H.DEREBAŞINLIOĞLU
16:10-17:00	Seminer Olgu/Sunumu	Dr.H.DEREBAŞINLIOĞLU
5. GÜN		
08:00-09:00	Serviste Hasta Başı Viziti ve Pansuman Partii	Dr.H.DEREBAŞINLIOĞLU
09:10-12:00	Plastik Cerrahi Polikliniği Hasta Değerlendirme / Ameliyathane	Dr.H.DEREBAŞINLIOĞLU
13:30-16:00	Mikrocerrahi ,El Cerrahisi ve Replantasyonu Pratik Uygulama	Dr.H.DEREBAŞINLIOĞLU
16:10-17:00	Hasta Başı Viziti ve Pansuman Pratiği	Dr.H.DEREBAŞINLIOĞLU
2. HAFTA		Öğretim Üyesi

2022–2023 Eğitim Rehberi

1.GÜN		
08:00-09:00	Serviste Hasta Baş Vızı ve Pansuman Pratiđi	Dr. H.DEREBAŞINLIOĐLU
09:10-12:00	Plastik Cerrahi Polikliniđi Hasta Deđerlendirme / Ameliyathane	Dr. H.DEREBAŞINLIOĐLU
13:30-16:00	Yanıklar ve Tedavisi I - Pratik Uygulama	Dr.H.DEREBAŞINLIOĐLU
16:10-17:00	Hasta Başı Vızı ve Pansuman Prtiđi	Dr. H.DEREBAŞINLIOĐLU
2. GÜN		
08:00-09:00	Serviste Hasta Baş Vızı ve Pansuman Pratiđi	Dr.H.DEREBAŞINLIOĐLU
09:10-12:00	Plastik Cerrahi Polikliniđi Hasta Deđerlendirme	Dr.H.DEREBAŞINLIOĐLU
13:30-16:00	Seminer /Olgu Sunumu	Dr.H.DEREBAŞINLIOĐLU
16:10-17:00	Hasta Başı Vızı ve Pansuman Pratiđi	Dr.H.DEREBAŞINLIOĐLU
3. GÜN		
08:00-09:00	Serviste Hasta Baş Vızı ve Pansuman Pratiđi	Dr. H.DEREBAŞINLIOĐLU
09:10-12:00	Plastik Cerrahi Polikliniđi Hasta Deđerlendirme / Ameliyathane	Dr. H.DEREBAŞINLIOĐLU
13:30-16:00	Alt Ekstremitte Yaralanmalarına Yaklaşım-Pratik Uygulama	Dr.H.DEREBAŞINLIOĐLU
16:10-17:00	Hasta Başı Vızı ve Pansuman Pratiđi	Dr. H.DEREBAŞINLIOĐLU
4. GÜN		
08:00-09:00	Serviste Hasta Baş Vızı ve Pansuman Pratiđi	Dr.H.DEREBAŞINLIOĐLU
09:10-12:00	Plastik Cerrahi Polikliniđi Hasta Deđerlendirme	Dr.H.DEREBAŞINLIOĐLU
13:00-16:00	Seminer /Olgu Sunumu	Dr. H.DEREBAŞINLIOĐLU
16:10-17:00	Serviste Hasta Baş Vızı ve Pansuman Pratiđi	Dr. H.DEREBAŞINLIOĐLU
5. GÜN		
08:00-09:00	Serviste Hasta Baş Vızı ve Pansuman Pratiđi	Dr.H.DEREBAŞINLIOĐLU
09:10-12:00	Plastik Cerrahi Polikliniđi Hasta Deđerlendirme /Ameliyathane	Dr.H.DEREBAŞINLIOĐLU
13:30-16:00	Yanıklar ve Tedavisi II-Pratik Uygulama	Dr.H.DEREBAŞINLIOĐLU
16:10-17:00	Serviste Hasta Baş Vızı ve Pansuman Pratiđi	Dr.H.DEREBAŞINLIOĐLU

3. HAFTA

Öđretim Üyesi

1.GÜN		
08:00-09:00	Serviste Hasta Baş Eğitim ve Pansuman Pratiđi(P)	Dr. H.DEREBAŞINLIOĐLU
09:10-12:00	Plastik Cerrahi Polikliniđi Hasta Deđerlendirme / Ameliyathane	Dr.H.DEREBAŞINLIOĐLU
13:30-16:00	Diyabetik Ayak Yarası Olan Hastaya Yaklaşım ve Tedavi Protokolü	Dr.H.DEREBAŞINLIOĐLU
16:10-17:00	Serviste Hasta Baş Eğitim ve Pansuman Pratiđi(P)	Dr. H.DEREBAŞINLIOĐLU
2. GÜN		
08:00-09:00	Serviste Hasta Baş Vızı ve Pansuman Pratiđi(P)	Dr.H.DEREBAŞINLIOĐLU
09:10-12:00	Plastik Cerrahi Polikliniđi Hasta Deđerlendirme	Dr.H.DEREBAŞINLIOĐLU
13:30-16:00	Seminer /Olgu Sunumu	Dr.H.DEREBAŞINLIOĐLU
16:10-17:00	Serviste Hasta Baş Vızı ve Pansuman Pratiđi	Dr.H.DEREBAŞINLIOĐLU
3. GÜN		
08:00-09:00	Serviste Hasta Baş Vızı ve Pansuman Pratiđi	Dr.H.DEREBAŞINLIOĐLU
09:10-12:00	Plastik Polikliniđi Hasta Deđerlendirme / Ameliyathane	Dr.H.DEREBAŞINLIOĐLU
13:30-16:00	Estetik Cerrahi	Dr.H.DEREBAŞINLIOĐLU

2022–2023 Eğitim Rehberi

16:10-17:00	Serviste Hasta Baş Vizi ve Pansuman Pratiđi	Dr.H.DEREBAŞINLIOĐLU
4. GÜN		
08:00-09:00	Serviste Hasta Baş Vizi ve Pansuman Pratiđi	Dr. H.DEREBAŞINLIOĐLU
09:10-12:00	Plastik Cerrahi Polikliniđi Hasta Deđerlendirme	Dr.H.DEREBAŞINLIOĐLU
13:30-16:00	Seminer /Olgu Sunumu	Dr.H.DEREBAŞINLIOĐLU
16:10-17:00	Serviste Hasta Baş Vizi ve Pansuman Pratiđi	Dr. H.DEREBAŞINLIOĐLU
5. GÜN		
08:00-09:00	Serviste Hasta Baş Vizi ve Pansuman Pratiđi	Dr.H.DEREBAŞINLIOĐLU
09:10-12:00	Plastik Polikliniđi Hasta Deđerlendirme / Ameliyathane	Dr. H.DEREBAŞINLIOĐLU
13:30-16:00	Greftler -Flepler -Pratik Uygulama	Dr. H.DEREBAŞINLIOĐLU
16:10-17:00	Serviste Hasta Baş Vizi ve Pansuman Pratiđi	Dr.H.DEREBAŞINLIOĐLU
4. HAFTA		Öđretim Üyesi
1.GÜN		
08:00-09:00	Serviste Hasta Baş Vizi ve Pansuman Pratiđi	Dr. H.DEREBAŞINLIOĐLU
09:10-12:00	Plastik Cerrahi Polikliniđi Hasta Deđerlendirme / Ameliyathane	Dr. H.DEREBAŞINLIOĐLU
13:30-16:00	Seminer /Olgu Sunumu	Dr. H.DEREBAŞINLIOĐLU
16:10-17:00	Serviste Hasta Baş Vizi ve Pansuman Pratiđi	Dr. H.DEREBAŞINLIOĐLU
2. GÜN		
08:00-09:00	Serviste Hasta Baş Vizi ve Pansuman Pratiđi	Dr.H.DEREBAŞINLIOĐLU
09:10-12:00	Plastik Cerrahi Polikliniđi Hasta Deđerlendirme	Dr.H.DEREBAŞINLIOĐLU
13:30-16:00	Seminer /Olgu Sunumu	Dr. H.DEREBAŞINLIOĐLU
16:10-17:00	Serviste Hasta Baş Vizi ve Pansuman Pratiđi	Dr.H.DEREBAŞINLIOĐLU
3. GÜN		
08:00-09:00	Serviste Hasta Baş Vizi ve Pansuman Pratiđi	Dr. H.DEREBAŞINLIOĐLU
09:10-12:00	Plastik Cerrahi Polikliniđi Hasta Deđerlendirme / Ameliyathane	Dr. H.DEREBAŞINLIOĐLU
13:30-16:00	Baş Yaraları ve Cerrahi Tedavisi -Pratik Uygulama	Dr.H.DEREBAŞINLIOĐLU
16:10:17:00	Serviste Hasta Baş Vizi ve Pansuman Pratiđi	Dr. H.DEREBAŞINLIOĐLU
4. GÜN		
08:00-09:00	Serviste Hasta Baş Vizi ve Pansuman Pratiđi	Dr.H.DEREBAŞINLIOĐLU
09:10-12:00	Plastik Cerrahi Polikliniđi Hasta Deđerlendirme	Dr.H.DEREBAŞINLIOĐLU
13:30-16:00	Baş -Boyun Tümörleri ve Rekonstrüksiyonu -Deri Kanserleri -Pratik Uygulama	Dr. H.DEREBAŞINLIOĐLU
16:10-17:00	Serviste Hasta Baş Vizi ve Pansuman Pratiđi	Dr. H.DEREBAŞINLIOĐLU
5. GÜN		
08:00-09:00	Serviste Hasta Baş Vizi ve Pansuman Pratiđi	Dr.H.DEREBAŞINLIOĐLU
09:10-12:00	Konjental El Anomalileri	Dr.H.DEREBAŞINLIOĐLU
13:30-16:00	Maksillofasiyal Travmalar -Pratik Uygulama	Dr.H.DEREBAŞINLIOĐLU
16:10-17:00	Serviste Hasta Baş Vizi ve Pansuman Pratiđi	Dr.H.DEREBAŞINLIOĐLU

(*) Her intern grubuna aynı program uygulanmaktadır. Öđretim üyelerinin ders saatleri ve pratik uygulamalar haftalık/aylık deđerşiklik gösterebilir.

(**) Pratik uygulamalara birden çok yazılabilir.

Dođ.Dr. Handan DEREBAŞINLIOĐLU
Plastik Cerrahi Anabilim Dalı Başkanı

SIVAS CUMHURİYET ÜNİVERSİTESİ
PLASTİK REKONSTRÜKTİF VE ESTETİK CERRAHİ ANABİLİM DALI İNTÖRN KARNESİ

İntörn Dr. Ad-Soyad:
No:
Staj Tarihi:
Sorumlu Başasistan:
Sorumlu Öğretim Üyesi:

Plastik Rekonstrüktif ve Estetik Cerrahi Anabilim Dalı intörn eğitim programı çerçevesinde bir öğrencinin ulaşması beklenen **bilgi, beceri ve tutum**'lar aşağıda sıralanmıştır. Bilgi ve tutum bölümündeki her bir madde 2, Beceri bölümündeki her bir madde 3 puan değerindedir. Plastik Rekonstrüktif ve Estetik Cerrahi Anabilim Dalı intörn eğitim programından başarılı olabilmek için, en az 60 puan almak gerekir.

Bilgi	
	1. Plastik Rekonstrüktif ve Estetik Cerrahi hasta izlemindeki temel noktalar
	2. Preop hasta takibini bilir.
	3. Hangi hastanın ne şekilde monitörizasyonu yapabilir. Monitörizasyonda kullanacağı parametreleri bilir.
	4. Konsültan ve başasistan vizitlerinde hastalarını sunar.
	5. Durumu acil olan hastayı ayırt edebilir.
	6. Sıvı-elektrolit gereksinimini hesaplaya bilir.
	7. Sık kullanılan ilaçların dozlarını bilir.
	8. İnsan haklarını, hasta haklarını bilir.
	9. Epikriz yazmayı ve taburculuk önerilerinde bulunabilir.
	10. Preoperatif hasta hazırlama ve yönetimini yapabilir.
Beceri	
	1. Venöz ve arteriyel kan alabilir.
	2. Damar yolu açabilir.
	3. Primer suturasyon yapabilir.
	4. Foley sonda (idrar) takabilir.
	5. Yara, yanık pansumanı yapabilir.
	6. Kan şekeri ölçebilir.
	7. Apse, hematom boşaltabilir.
	8. Atel yapabilir.
	9. Doku biyopsi kültürü alabilir.
	10. Erişkin resüsitasyonu uygulayabilir.
	11. EKG çekebilir.
	12. Asistan gözetiminde sıvı- elektrolit gereksinimini hesaplar ve order edebilir.
	13. El muayenesi yapabilir. Gerekli radyolojik istemleri yapabilir.
	14. Maksillofasial muayene ve radyoloji istemi yapabilir.
	15. Direk grafi değerlendirebilir.
	16. Kan ve idrar kültürü alabilir.
	17. Diyabetik yara takibi yapar.
	18. Kan gazı ölçümü yapabilir.
	19. Nazogastrik sonda takabilir.
	20. Postural drenaj yapabilir.
Tutum	
	1. Hastaların ve ailelerinin psikolojisini bilir ve doğru iletişim kurar.
	2. Deontolojiyi bilir ve tıp etiğine uygun davranır.
	3. Erişkin hasta dosyası formatına uygun bir şekilde düzenli dosya tutar.
	4. Kendisinden yapılmasını istenenlerin nedenlerini sorgular.
	5. İzlediği hastalar ile ilgili teorik bilgi okur ve tartışır.
	6. Yaptığı işlemleri ve tedavileri kanıta dayalı olarak yapar.
	7. İnsan haklarını, hasta haklarını bilir ve bu konularda daima duyarlı davranır.
	8. Bilgilendirilmiş onam formu almayı bilir.
	9. Plastik Rekonstrüktif ve Estetik Cerrahi Anabilim Dalının Akademik ders saatlerine katılır.
	10. Bilimsel makale sunumu yapar.

İntörn Dr. Ad-Soyad
İMZA

Plastik Rekonstrüktif ve Estetik Cerrahi Ana Bilim Dalı intörn eğitim programı rotasyonundan;
Toplam Puan :
Başarılı : []
Başarısız : []
Tarih :
Sorumlu Öğretim Üyesi :

Onay
Plastik Rekonstrüktif ve Estetik Cerrahi Anabilim Dalı Başkanı

SİVAS CUMHURİYET ÜNİVERSİTESİ TIP FAKÜLTESİ
RUH SAĞLIĞI VE HASTALIKLARI ANA BİLİM DALI İNTERN KARNESİ

İntörn Dr Adı, Soyadı: No :
Sorumlu Başasistan:
Sorumlu Öğretim Üyesi:

Ruh Sağlığı ve Hastalıkları İntörn eğitim programı çerçevesinde bir öğrencinin 4 haftalık rotasyonu sonrası ulaşması beklenen **bilgi, beceri ve tutumlar** aşağıda sıralanmıştır. Bilgi bölümünde her bir madde 3 puan, tutum bölümündeki her bir madde 2 puan ve beceri bölümündeki her bir madde 5 puan değerindedir. Ruh Sağlığı ve Hastalıkları İntörn eğitim programından başarılı olabilmek için en az 60 puan almak gerekmektedir.

BİLGİ

1. Depresyon tanısı ve tedavisi konusunda bilgi sahibidir.
2. Konversiyon bozukluğu tanısı ve tedavisini bilir.
3. Psikotrop ilaçlar hakkında bilgi sahibidir.
4. Akut psikotik ajitasyon durumunda ne yapılması gerektiğini bilir.
5. Panik atağı ve akut anksiyete tedavisi hakkında bilgi sahibidir.
6. EKT hakkında bilgi sahibidir.
7. Adli psikiyatrik durumlar hakkında bilgi sahibidir.
8. Psikolojik testler hakkında bilgi sahibidir.
9. Psikoterapiler hakkında bilgi sahibidir.

BECERİ

1. En az bir hastanın psikiyatrik ilk görüşme ve muayenesine katılmıştır.
2. Serviste yatan hastalardaki acil psikiyatrik durumlara (ajitasyon, anksiyete, panik atağı vb) müdahale pratiğine katılmıştır.
3. Nöbetlerinde acil psikiyatrik uygulamalara katılmıştır.
4. En az beş psikotrop ilaç reçetesi yazmıştır.
5. En az bir depresyon hastasının tanı ve tedavisini olgu üzerinden değerlendirmiştir.
6. En az bir konversiyon bozukluğu tanısı ve tedavisini olgu üzerinden değerlendirmiştir.
7. Staj boyunca yatan hasta takipleri yapmıştır.
8. Staj boyunca yapılan olgu sunumlarına eksiksiz katılmıştır.
9. Staj boyunca nöbetlerine tam katılmış ve aktif şekilde çalışmıştır.
10. Poliklinikte çalışmış ve hasta muayene ve tedavi süreçlerine katılmıştır.
11. Konsültan hekimle en az iki konsültasyona katılmıştır.

TUTUM

1. Yatan hastaların ve ailelerinin psikolojisini bilir ve onlarla doğru iletişim kurar.
2. Deontolojiyi bilir ve tıp etiğine uygun davranır.
3. Psikiyatrik hasta dosyası formatına uygun bir şekilde düzenli dosya tutar.
4. Kendisinden yapılması istenenlerin nedenini sorgular.
5. İzlediği hastalarla ilgili teorik bilgi okur ve tartışır.
6. Seminer programlarına düzenli olarak katılır.
7. İnsan hakları, hasta ve hekim haklarını bilir ve bu konularda duyarlıdır.
8. Bilgilendirilmiş onam formu almayı bilir.
9. Psikiyatri stajını kendi ruhsal özellikleri (iletişim becerileri, öfke kontrolü, stresle baş etme tarzı, tekrarlayan adaptif ve maladaptif davranışları) hakkında farkındalık kazanarak bitirmiştir.

Uygulama	Hastanın Adı Soyadı	Öğretim üyesi ve Başasistan onayı ve tarih
<i>Yatan hastanın ilk muayenesine katılma (en az bir)</i>		
<i>Yatan hasta acil müdahaleye katılma (en az beş)</i>		
<i>Acilde müdahaleye katılma (en az beş)</i>		
<i>Depresyon olgusunu değerlendirme (en az bir)</i>		
<i>Konversiyon olgusunu değerlendirme (en az bir)</i>		
<i>Yatan hasta takibi (en az bir)</i>		
<i>Poliklinikte muayeneye katılma (en az beş)</i>		
<i>Psikotrop ilaç yazma (en az beş)</i>		
<i>Psikiyatri konsültasyonuna katılma (en az bir)</i>		
<i>Olgu sunumlarına katılım</i>		

Yukarıdaki işlemler 4 haftalık intern eğitim programı rotasyonu süresinde tarafımdan yapılmıştır/uygulanmıştır.

Toplam puan :
Başarılı : []
Başarısız : []
Tarih :
Sorumlu Başasistan :
Sorumlu Öğretim Üyesi :

İntörn Dr:
İmza:

Onay
Ruh Sağlığı ve Hastalıkları Ana Bilim Dalı Başkanı

Psikiyatri 1. Hafta İntörn Ders Programı

Pazartesi		Dersi Veren Öğretim Üyesi
08.45 – 09.30 Klinikte Günaydın Toplantısına Katılma	2 saat	Dr. Nesim KUĞU
10.15 – 12.00 Yatan Hasta Klinik Görüşmesi	2 saat	Dr. Nesim KUĞU
13.00 – 15.00 Psikotik Hastaya yaklaşım ve Hospitalizasyon	2 saat	Dr. Nesim KUĞU
15.15 – 17.00 Psikotik Hastaya yaklaşım ve Hospitalizasyon	2 saat	Dr. Nesim KUĞU
Salı		
08.45 – 09.30 Klinikte Günaydın Toplantısına Katılma	2 saat	Dr. Nesim KUĞU
10.15 – 12.00 Yatan Hasta Klinik Görüşmesi	2 saat	Dr. Nesim KUĞU
13.00 – 15.00 Psikotik Hastaya yaklaşım ve Hospitalizasyon	2 saat	Dr. Nesim KUĞU
15.15 – 17.00 Psikotik Hastaya yaklaşım ve Hospitalizasyon	2 saat	Dr. Nesim KUĞU
Çarşamba		
08.45 – 09.30 Klinikte Günaydın Toplantısına Katılma	2 saat	Dr. Nesim KUĞU
10.15 – 12.00 Yatan Hasta Klinik Görüşmesi	2 saat	Dr. Nesim KUĞU
13.00 – 15.00 Manik Episotta Klinik Yaklaşım	2 saat	Dr. Nesim KUĞU
15.15 – 17.00 Manik Episotta Klinik Yaklaşım	2 saat	Dr. Nesim KUĞU
Perşembe		
08.45 – 09.30 Klinikte Günaydın Toplantısına Katılma	2 saat	Dr. Nesim KUĞU
10.15 – 12.00 Yatan Hasta Klinik Görüşmesi	2 saat	Dr. Nesim KUĞU
13.00 – 15.00 Anksiyete Bozukluğunda Klinik Yaklaşım	2 saat	Dr. Nesim KUĞU
15.15 – 17.00 Anksiyete Bozukluğunda Klinik Yaklaşım	2 saat	Dr. Nesim KUĞU
Cuma		
08.45 – 09.30 Klinikte Günaydın Toplantısına Katılma	2 saat	Dr. Nesim KUĞU
10.15 – 12.00 Yatan Hasta Klinik Görüşmesi	2 saat	Dr. Nesim KUĞU
13.00 – 15.00 Madde Kullanan Hastaya Klinik Yaklaşım	2 saat	Dr. Nesim KUĞU
15.15 – 17.00 Madde Kullanan Hastaya Klinik Yaklaşım	2 saat	Dr. Nesim KUĞU

Psikiyatri 2. Hafta İntörn Ders Programı

Pazartesi		Dersi Veren Öğretim Üyesi
08.45 – 09.30 Klinikte Günaydın Toplantısına Katılma	2 saat	Dr. Nesim KUĞU
10.15 – 12.00 Yatan Hasta Klinik Görüşmesi	2 saat	Dr. Nesim KUĞU
13.00 – 15.00 Geriatrik Psikiyatride Klinik Yaklaşım	2 saat	Dr. Nesim KUĞU
15.15 – 17.00 Geriatrik Psikiyatride Klinik Yaklaşım	2 saat	Dr. Nesim KUĞU
Salı		
08.45 – 09.30 Klinikte Günaydın Toplantısına Katılma	2 saat	Dr. Nesim KUĞU
10.15 – 12.00 Yatan Hasta Klinik Görüşmesi	2 saat	Dr. Nesim KUĞU
13.00 – 15.00 Acil Psikiyatri Hastasına Klinik Yaklaşım	2 saat	Dr. Nesim KUĞU
15.15 – 17.00 Acil Psikiyatri Hastasına Klinik Yaklaşım	2 saat	Dr. Nesim KUĞU
Çarşamba		
08.45 – 09.30 Klinikte Günaydın Toplantısına Katılma	2 saat	Dr. Nesim KUĞU
10.15 – 12.00 Yatan Hasta Klinik Görüşmesi	2 saat	Dr. Nesim KUĞU
13.00 – 15.00 Bipolar Bzk. Hastaya Klinik Yaklaşım	2 saat	Dr. Nesim KUĞU
15.15 – 17.00 Bipolar Bzk. Hastaya Klinik Yaklaşım	2 saat	Dr. Nesim KUĞU
Perşembe		
08.45 – 09.30 Klinikte Günaydın Toplantısına Katılma	2 saat	Dr. Nesim KUĞU
10.15 – 12.00 Yatan Hasta Klinik Görüşmesi	2 saat	Dr. Nesim KUĞU
13.00 – 15.00 Şizofrenide Aileye Yaklaşım	2 saat	Dr. Nesim KUĞU
15.15 – 17.00 Şizofrenide Aileye Yaklaşım	2 saat	Dr. Nesim KUĞU
Cuma		
08.45 – 09.30 Klinikte Günaydın Toplantısına Katılma	2 saat	Dr. Nesim KUĞU
10.15 – 12.00 Yatan Hasta Klinik Görüşmesi	2 saat	Dr. Nesim KUĞU
13.00 – 15.00 Somatik Yakınması olan Hastada Klinik Yaklaşım	2 saat	Dr. Nesim KUĞU
15.15 – 17.00 Somatik Yakınması olan Hastada Klinik Yaklaşım	2 saat	Dr. Nesim KUĞU

Psikiyatri 3. Hafta İntörn Ders Programı

Pazartesi		Dersi Veren Öğretim Üyesi
08.45 – 09.30 Klinikte Günaydın Toplantısına Katılma	2 saat	Dr. Nesim KUĞU
10.15 – 12.00 Yatan Hasta Klinik Görüşmesi	2 saat	Dr. Nesim KUĞU
13.00 – 15.00 Travma ve Dissosiyatif Bozuklukda Klinik Yaklaşım	2 saat	Dr. Nesim KUĞU
15.15 – 17.00 Travma ve Dissosiyatif Bozuklukda Klinik Yaklaşım	2 saat	Dr. Nesim KUĞU
Salı		
08.45 – 09.30 Klinikte Günaydın Toplantısına Katılma	2 saat	Dr. Nesim KUĞU
10.15 – 12.00 Yatan Hasta Klinik Görüşmesi	2 saat	Dr. Nesim KUĞU
13.00 – 15.00 Kişilik Bozukluğu ve Kliniğe Yansımaları	2 saat	Dr. Nesim KUĞU
15.15 – 17.00 Kişilik Bozukluğu ve Kliniğe Yansımaları	2 saat	Dr. Nesim KUĞU
Çarşamba		
08.45 – 09.30 Klinikte Günaydın Toplantısına Katılma	2 saat	Dr. Nesim KUĞU
10.15 – 12.00 Yatan Hasta Klinik Görüşmesi	2 saat	Dr. Nesim KUĞU
13.00 – 15.00 Anksiyeteli Hasta Ile Görüşme Teknikleri	2 saat	Dr. Nesim KUĞU
15.15 – 17.00 Anksiyeteli Hasta Ile Görüşme Teknikleri	2 saat	Dr. Nesim KUĞU
Perşembe		
08.45 – 09.30 Klinikte Günaydın Toplantısına Katılma	2 saat	Dr. Nesim KUĞU
10.15 – 12.00 Yatan Hasta Klinik Görüşmesi	2 saat	Dr. Nesim KUĞU
13.00 – 15.00 Deliryumda Klinik Yaklaşım	2 saat	Dr. Nesim KUĞU
15.15 – 17.00 Deliryumda Klinik Yaklaşım	2 saat	Dr. Nesim KUĞU
Cuma		
08.45 – 09.30 Klinikte Günaydın Toplantısına Katılma	2 saat	Dr. Nesim KUĞU
10.15 – 12.00 Yatan Hasta Klinik Görüşmesi	2 saat	Dr. Nesim KUĞU
13.00 – 15.00 Demanslı Hastaya Klinik Yaklaşım	2 saat	Dr. Nesim KUĞU
15.15 – 17.00 Demanslı Hastaya Klinik Yaklaşım	2 saat	Dr. Nesim KUĞU

Psikiyatri 4. Hafta İntörn Ders Programı

Pazartesi		Dersi Veren Öğretim Üyesi
08.45 – 09.30 Klinikte Günaydın Toplantısına Katılma	2 saat	Dr. Nesim KUĞU
10.15 – 12.00 Yatan Hasta Klinik Görüşmesi	2 saat	Dr. Nesim KUĞU
13.00 – 15.00 Poliklinikte Olgu Değerlendirme	2 saat	Dr. Nesim KUĞU
15.15 – 17.00 Dürtü Kontrol Bozukluğunda Klinik yaklaşım	2 saat	Dr. Nesim KUĞU
Salı		
08.45 – 09.30 Klinikte Günaydın Toplantısına Katılma	2 saat	Dr. Nesim KUĞU
10.15 – 12.00 Yatan Hasta Klinik Görüşmesi	2 saat	Dr. Nesim KUĞU
13.00 – 15.00 Poliklinikte Olgu Değerlendirme	2 saat	Dr. Nesim KUĞU
15.15 – 17.00 Dürtü Kontrol Bozukluğunda Klinik yaklaşım	2 saat	Dr. Nesim KUĞU
Çarşamba		
08.45 – 09.30 Klinikte Günaydın Toplantısına Katılma	2 saat	Dr. Nesim KUĞU
10.15 – 12.00 Yatan Hasta Klinik Görüşmesi	2 saat	Dr. Nesim KUĞU
13.00 – 15.00 Poliklinikte Olgu Değerlendirme	2 saat	Dr. Nesim KUĞU
15.15 – 17.00 Birinci basamakta psikososyal yaklaşım	2 saat	Dr. Nesim KUĞU
Perşembe		
08.45 – 09.30 Klinikte Günaydın Toplantısına Katılma	2 saat	Dr. Nesim KUĞU
10.15 – 12.00 Yatan Hasta Klinik Görüşmesi	2 saat	Dr. Nesim KUĞU
13.00 – 15.00 Poliklinikte Olgu Değerlendirme	2 saat	Dr. Nesim KUĞU
15.15 – 17.00 Birinci basamakta psikososyal yaklaşım	2 saat	Dr. Nesim KUĞU
Cuma		
08.45 – 09.30 Klinikte Günaydın Toplantısına Katılma	2 saat	Dr. Nesim KUĞU
10.15 – 12.00 Yatan Hasta Klinik Görüşmesi	2 saat	Dr. Nesim KUĞU
13.00 – 15.00 Poliklinikte Olgu Değerlendirme	2 saat	Dr. Nesim KUĞU
15.15 – 17.00 Birinci basamakta psikososyal yaklaşım	2 saat	Dr. Nesim KUĞU

ÜROLOJİ ANABİLİM DALI DÖNEM VI STAJ PROGRAMI*		
1. HAFTA		Öğretim Üyesi
1.GÜN	Pratik Ders	
08:00-09:00	Serviste Hasta Başı Eğitim	Dr.Aydemir Asdemir
09:00-12:00	Üroloji Polikliniği Hasta Değerlendirme / Ameliyathane	Dr.Aydemir Asdemir
	Teorik Ders	
13:00-16:00	Fizik Muayene ve Semptomatoloji	Dr.Aydemir Asdemir
2. GÜN	Pratik Ders	
08:00-09:00	Serviste Hasta Başı Eğitim	Dr.Aydemir Asdemir
09:00-12:00	Üroloji Polikliniği Hasta Değerlendirme / Ameliyathane	Dr.Aydemir Asdemir
	Teorik Ders	
13:00-16:00	Nörojenik Mesane	Dr.Aydemir Asdemir
3. GÜN	Pratik Ders	
08:00-09:00	Serviste Hasta Başı Eğitim	Dr.Aydemir Asdemir
09:00-12:00	Üroloji Polikliniği Hasta Değerlendirme / Ameliyathane	Dr.Aydemir Asdemir
	Teorik Ders	
13:00-16:00	Aşırı Aktif Mesane	Dr.Aydemir Asdemir
4. GÜN	Pratik Ders	
08:00-09:00	Serviste Hasta Başı Eğitim	Dr.Aydemir Asdemir
09:00-12:00	Ürodinami	Dr.Aydemir Asdemir
	Teorik Ders	
13:00-16:00	Pelvik Organ Prolapsus ve Ürojinekolojisi	Dr.Aydemir Asdemir
5. GÜN	Pratik Ders	
08:00-09:00	Serviste Hasta Başı Eğitim	Dr.Aydemir Asdemir
09:00-12:00	Ürogenital Sistem Muayene	Dr.Aydemir Asdemir
	Teorik Ders	
13:00-16:00	Üriner Sistem Enfeksiyonları	Dr.Aydemir Asdemir
2. HAFTA		Öğretim Üyesi
1.GÜN	Pratik Ders	
08:00-09:00	Serviste Hasta Başı Eğitim	Dr.Aydemir Asdemir
09:00-12:00	Üroloji Polikliniği Hasta Değerlendirme / Ameliyathane	Dr.Aydemir Asdemir
	Teorik Ders	
13:00-16:00	Obstrüksiyon ve Staz	
2. GÜN	Pratik Ders	
08:00-09:00	Serviste Hasta Başı Eğitim	Dr.Aydemir Asdemir
09:00-12:00	Üroloji Polikliniği Hasta Değerlendirme / Ameliyathane	Dr.Aydemir Asdemir
	Teorik Ders	
13:00-16:00	Renal Transplantasyon	
3. GÜN	Pratik Ders	
08:00-09:00	Serviste Hasta Başı Eğitim	Dr.Aydemir Asdemir
09:00-12:00	Üroloji Polikliniği Hasta Değerlendirme / Ameliyathane	Dr.Aydemir Asdemir
	Teorik Ders	
13:00-16:00	Vezikoüreteral Reflü	Dr.Aydemir Asdemir

4. GÜN	Pratik Ders	
08:00-09:00	Serviste Hasta Başı Eğitim	Dr.Aydemir Asdemir
09:00-12:00	Ürolojide Radyolojik Görüntülemeler	Dr.Aydemir Asdemir
	Teorik Ders	
13:00-16:00	Ürogenital Travmalar	Dr.Aydemir Asdemir
5. GÜN	Pratik Ders	
08:00-09:00	Serviste Hasta Başı Eğitim	Dr.Aydemir Asdemir
09:00-12:00	Ürolojide Aciller	Dr.Aydemir Asdemir
	Teorik Ders	
13:00-16:00	Ürogenital TBC	
3. HAFTA		Öğretim Üyesi
1.GÜN	Pratik Ders	
08:00-09:00	Serviste Hasta Başı Eğitim	Dr.Aydemir Asdemir
09:00-12:00	Üroloji Polikliniği Hasta Değerlendirme / Ameliyathane	Dr.Aydemir Asdemir
	Teorik Ders	
13:00-16:00	İnfertilite	
2. GÜN	Pratik Ders	
08:00-09:00	Serviste Hasta Başı Eğitim	Dr.Aydemir Asdemir
09:00-12:00	Üroloji Polikliniği Hasta Değerlendirme / Ameliyathane	Dr.Aydemir Asdemir
	Teorik Ders	
13:00-16:00	Cinsel Fonksiyon / Disfonksiyon	
3. GÜN	Pratik Ders	
08:00-09:00	Serviste Hasta Başı Eğitim	Dr.Aydemir Asdemir
09:00-12:00	Üroloji Polikliniği Hasta Değerlendirme / Ameliyathane	Dr.Aydemir Asdemir
	Teorik Ders	
13:00-16:00	Cinsel Yolla Bulaşan Üretritler	Dr.Aydemir Asdemir
4. GÜN	Pratik Ders	
08:00-09:00	Serviste Hasta Başı Eğitim	Dr.Aydemir Asdemir
09:00-12:00	Ürolojide Enstrümantasyon ve Kateterler	Dr.Aydemir Asdemir
	Teorik Ders	
13:00-16:00	Böbrek Kanseri	Dr.Aydemir Asdemir
5. GÜN	Pratik Ders	
08:00-09:00	Serviste Hasta Başı Eğitim	Dr.Aydemir Asdemir
09:00-12:00	Trus Biyopsi	Dr.Aydemir Asdemir
	Teorik Ders	
13:00-16:00	Prostat Kanseri	
4. HAFTA		Öğretim Üyesi
1.GÜN	Pratik Ders	
08:00-09:00	Serviste Hasta Başı Eğitim	Dr.Aydemir Asdemir
09:00-12:00	Üroloji Polikliniği Hasta Değerlendirme / Ameliyathane	Dr.Aydemir Asdemir
	Teorik Ders	
13:00-16:00	Konjenital Anomaliler	Dr.Aydemir Asdemir
2. GÜN	Pratik Ders	
08:00-09:00	Serviste Hasta Başı Eğitim	Dr.Aydemir Asdemir
09:00-12:00	Üroloji Polikliniği Hasta Değerlendirme / Ameliyathane	Dr.Aydemir Asdemir

2022–2023 Eğitim Rehberi

	Teorik Ders	
13:00-16:00	Testis Tümörleri	
3. GÜN	Pratik Ders	
08:00-09:00	Serviste Hasta Başu Eğitim	Dr.Aydemir Asdemir
09:00-12:00	ESWL	Dr.Aydemir Asdemir
	Teorik Ders	
13:00-16:00	Üriner Sistem Taş Hastalığı	Dr.Aydemir Asdemir
4. GÜN	Pratik Ders	
08:00-09:00	Serviste Hasta Başu Eğitim	Dr.Aydemir Asdemir
09:00-12:00	Olgu Sunumu: BPH	Dr.Aydemir Asdemir
	Teorik Ders	
13:00-16:00	BPH	Dr.Aydemir Asdemir
5. GÜN	Pratik Ders	
08:00-09:00	Serviste Hasta Başu Eğitim	Dr.Aydemir Asdemir
09:00-12:00	Olgu Sunumu: Mesane TM	Dr.Aydemir Asdemir
	Teorik Ders	
13:00-16:00	Mesane Tümörü	Dr.Aydemir Asdemir
(*) Her intern grubuna aynı program uygulanmaktadır. Öğretim üyelerinin ders saatleri ve pratik uygulamalar haftalık/aylık değışiklik gösterebilir.		
(**) Pratik uygulamalara birden çok yazılabilir.		

BİRİNCİ BÖLÜM

Amaç, Kapsam, Dayanak ve Tanımlar Amaç

MADDE 1 –(1) Bu Yönetmeliğin amacı; Sivas Cumhuriyet Üniversitesi Tıp Fakültesinde kayıt, eğitim öğretim ile sınavlara ilişkin esasları düzenlemektir.

Kapsam

MADDE 2 –(1) Bu Yönetmelik; Sivas Cumhuriyet Üniversitesi Tıp Fakültesi öğrencilerinin kabul ve kaydına, eğitim öğretim programlarına, sınav ve değerlendirmelerine, diploma ve ünvanlarına, devamlı ve geçiciyırılma işlemlerine ilişkin hükümleri kapsar.

Dayanak

MADDE 3 –(1) Bu Yönetmelik, 4/11/1981 tarihli ve 2547 sayılı Yükseköğretim Kanununun 14 üncü, 43 üncü ve 44 üncü maddelerine dayanılarak hazırlanmıştır.

Tanımlar

MADDE 4 – (1) Bu Yönetmelikte geçen;

a) AKTS: Ders kredilendirilmesinde ortak parametre olarak kullanılan Avrupa Kredi Transfer Sistemini,
b) (Değişik:RG-1/3/2021-31410) Baş Koordinatör: Sivas Cumhuriyet Üniversitesi Tıp Fakültesinde eğitim öğretim programlarının planlanmasından, yürütülmesinden ve koordinasyonundan sorumlu öğretim üyesini,

c) Danışman: Öğrencilerin eğitim öğretim ve diğer sorunlarıyla ilgilenen ve Dekanlıkça görevlendirilen öğretim üyesini,

ç) Dekan: Sivas Cumhuriyet Üniversitesi Tıp Fakültesi Dekanını,

d) Ders Kurulu: I, II ve III. dönemlerin her birinde entegre sisteme göre bir arada öğretilmesi kararlaştırılmış, farklı derslerin programda yer aldığızaman dilimini,

e) Dönem: Fakültenin her bir eğitim öğretim yılını,

f) Dönem Koordinatörü: Fakültenin her bir dönemde eğitim öğretimin düzenli bir şekilde yürütülmesi ve koordinasyonundan sorumlu öğretim üyesini,

g) Entegre Sistem: Dönem I, II ve III’de farklı derslerin benzer konularının bir arada işlendiğieğitim öğretim modelini,

ğ) Fakülte: Sivas Cumhuriyet Üniversitesi Tıp Fakültesini,

h) Fakülte Kurulu: Sivas Cumhuriyet Üniversitesi Tıp Fakültesi Fakülte Kurulunu,

ı) İntörn Doktorluk Dönemi: Tıp doktorluğu programının altıncı dönemini,

i) İntörn Doktorluk Stajı: VI. Dönemde Tıp Fakültesinin farklıana bilim dallarında yürütülen uygulamalıeğitimi,

j) Koordinatörler Kurulu: Tıp Fakültesieğitim öğretiminin düzenli bir şekilde yürütülmesini, planlanmasını ve koordinasyonunu sağlayan kurulu,

k) Mesleki Beceri Eğitim (MBE) Komisyonu: Mezuniyet öncesimesleki becerieğitim programlarını düzenleyen kurulu,

l) Ortak Zorunlu Dersler: 2547 sayılı Kanunun 5 incimaddesinde belirtilen Atatürk İlkeleri ve İnkılap Tarihi, Türk Dili ve yabancı dil derslerini,

m) Öğrenci: Sivas Cumhuriyet Üniversitesi Tıp Fakültesi öğrencisini,

n) Ölçme Değerlendirme ve Eğiticilerin Eğitimi Komisyonu: Mezuniyet öncesi, mezuniyet sonrası ve sürekli tıp eğitimi programlarının ölçme ve değerlendirmelerini düzenleyen kurulu,

- o) Probleme Dayalı Öğrenim (PDÖ) Komisyonu: PDÖ konusunda Mezuniyet öncesi tıp eğitimi programlarını düzenleyen kurulu,
- ö) Rektör: Sivas Cumhuriyet Üniversitesi Rektörünü,
- p) Seçmeli Dersler: Sivas Cumhuriyet Üniversitesi Tıp Fakültesi eğitim öğretim programında yer alan, öğrenciler tarafından ilgi alanı dikkate alınarak seçilen ve başarı notuna katkıda bulunan dersleri,
- r) Seçmeli Stajlar: IV. ve V. dönemlerde öğrencilerin Dekanlık tarafından belirlenen ana bilim dalları arasında seçerek aldığı stajları,
- s) Senato: Sivas Cumhuriyet Üniversitesi Senatosunu,
- ş) Staj: Dönem IV ve V'te klinik bilimlere bağliana bilim dallarında pratik/uygulamalı ve teorik yapılan eğitim öğretimi,
- t) Üniversite: Sivas Cumhuriyet Üniversitesini,
- u) Yarıyıl: Bir akademik takvimdeki güz ve bahar yarıyıllarını,
- ü) Yaz Stajı: Dönem III'ten dönem IV'e geçerken öğrencilerin birinci veya ikinci basamak tedavi kurumlarında yapmak zorunda oldukları 15 günlük stajı,
- v) YÖK: Yükseköğretim Kurulunu,
- y) Yönetim Kurulu: Sivas Cumhuriyet Üniversitesi Tıp Fakültesi Yönetim Kurulunu, ifade eder.

İKİNCİ BÖLÜM

Öğrenci Kabul ve Kayıt Şartları, Kayıt Yenileme, Kayıt Silme, Yatay Geçişler ve Danışmanlık Öğrenci kabulü

MADDE 5 – (1) Fakülteye öğrenci olarak kayıt yaptırabilmek için;

- a) Ölçme, Seçme ve Yerleştirme Merkezi (ÖSYM) tarafından yapılan sınavla Fakülteye yerleştirilmiş olmak,
- b) Yatay geçiş ile Fakülteye kabuledilmiş olmak,
- c) İlgilimevzuat hükümlerine göre yerleştirilmesine karar verilen yabancı uyruklu öğrenci olmak,
- ç) Önceden Fakülte öğrencisi iken kaydı silindikten sonra ilgili mevzuat hükümlerine göre Fakültede eğitimine yeniden devam etmesine karar verilmiş olmak, şartlarından birinin gerçekleşmesi gerekir.

Fakülteye kayıt

MADDE 6 –(1) Kayıt işlemleri Rektörlükçe belirlenen günlerde bizzat başvurularak yapılır. Ancak, mazeretini belgelendirmek ve belgelerin geçerliliği Dekanlık tarafından kabul edilmek koşuluyla öğrencinin kanuni temsilcileri tarafından da kayıt yaptırılabilir. Zamanında başvurmayan veya kayıt için gerekli belgeleri tamamlamayan öğrenci kayıt hakkını kaybeder.

(2) Kayıt için istenen belgelerin aslı veya Üniversite tarafından onaylı örneği kabul edilir. Askerlik durumu ve adli sicil kaydına ilişkin olarak ise adayın beyanına dayanılarak işlem yapılır.

Kayıt yenileme

MADDE 7 – (1) Öğrencinin; öğrencilik haklarının devam etmesi, eğitim öğretiminin sürdürülmesi ve sınavlara girebilmesi için her yarıyıl başında ilan edilen tarihler arasında öğrenci bilgi formunu doldurması ve katkı payını yatırdığını belgelemesizorunludur.

(2) İntörn doktorluk dönemine geç başlayan ve bir sonraki eğitim öğretim yılında o dönemin katkı payı belirlenmeden önce mezun olacak öğrenciler bir önceki yılın dönemlik katkı payı ücretinin yarısı kadar miktarı yatırmak zorundadır.

(3) Eğitim öğretim yılında birinci ve ikinci yarıyıl katkı payını ilan edilen sürede yatırmayan öğrenciye ek süre tanınmaz. Yarıyıl katkı payını yatırmayan öğrenci ilgili dönemdeki ders, laboratuvar ve stajlara devam edemez ve sınavlara giremez.

Kayıt silme

MADDE 8 –(1) Kaydını zamanında yenilemeyen ve harcını yatırmayan öğrenciler için 7/10/2018 tarihli ve 30558 sayılı Resmî Gazete’de yayımlanan Sivas Cumhuriyet Üniversitesi Ön Lisans ve Lisans Eğitim-Öğretim ve Sınav Yönetmeliğinin ilgili hükümleri uygulanır.

Yatay geçişler

MADDE 9 –(1) Fakülteye, süre ve ders içerikleri itibariyle eşdeğer eğitim programı uygulayan diğer tıp fakültelerinden; 24/4/2010 tarihli ve 27561 sayılı Resmî Gazete’de yayımlanan Yükseköğretim KurumlarındaÖnlisans ve Lisans Düzeyindeki Programlar Arasında Geçiş, Çift Anadal, Yandal ile Kurumlar Arası Kredi Transferi Yapılması Esaslarına İlişkin Yönetmelik hükümlerine ve Senato kararlarına göre Yönetim Kurulu kararı ile yatay geçiş yapılır.

Ders uyum ve muafiyetleri

MADDE 10 –(1) Bir başka tıp fakültesinden yatay geçiş ile Fakülteye kabul edilen öğrencilerin mesleki dersleri, öğretim programlarının uygunluğu ve eşdeğerliliği konusunda ilgili kurulların görüşü dikkate alınarak Yönetim Kurulunda karara bağlanır. Tüm derslerden muafiyeti kabuledilen öğrencinin öğrenim süresi, daha önce öğrenim gördüğü tıp fakültesinde geçen süre ile birlikte değerlendirilir.

(2) Daha önce tıp fakültesinde öğrenim görmüş ve ÖSYM tarafından Fakülteye yerleştirilmiş öğrenciler okumuş ve başarmış oldukları mesleki derslerden, ders içeriklerinin uygunluğu ve eşdeğerliliği konusunda Koordinatörler Kurulunun görüşü ve Yönetim Kurulu kararı ile muaf sayılır.

(3) Yükseköğretim kurumlarında önceden eğitim görerek tıp dışı zorunlu dersleri almış ve başarmış öğrenciler, bu derslerden Yönetim Kurulu kararı ile muaf sayılır. (4) Öğrenciler ders uyum ve muafiyeti isteklerini, Fakülteye kayıt tarihinden itibaren on beş gün içerisinde Dekanlığa yazılı olarak bildirmek zorundadır.

Danışman öğretim üyesi

MADDE 11 –(1) Öğretim döneminin başında eğitim öğretim çalışmaları ve üniversite yaşamı ile ilgili sorunlarda rehberlik yapmak üzere her öğrenci için ilgili Dönem koordinatörlüğünün önerisi ve Koordinatörler kurulunun onayı ile bir öğretim üyesi dekan tarafından danışman olarak görevlendirilir.

(2) Danışman; öğrenciyi izler, eğitim öğretim ile ilgili sorunların çözümünde öğrenciye yardımcı olur. Fakülte ve Üniversite imkânları hakkında öğrencinin bilgi edinmesini sağlar, başarı durumunu izleyerek başarısızlık hâlinde, nedenlerini ortadan kaldırmak için yol gösterir. Gerekli hâllerde, rehberlik ve psikolojik danışmanlık hizmetialması için öğrenciyi yönlendirir.

(3) Danışmanın altı ay veya daha uzun süreli olarak danışmanlık hizmeti sunamayacağı durumlarda Dönem koordinatörlüğünün önerisi ve Koordinatörler kurulunun onayı ile yeni bir öğretim üyesi Danışman olarak belirlenir ve Dekan tarafından görevlendirilir.

ÜÇÜNCÜ BÖLÜM

Eğitim Öğretim Süresi, Esasları ve Dönemlerinin Düzenlenmesi Öğrenim dili

MADDE 12 – (1) Fakültede öğrenim dili Türkçedir.

Eğitim öğretime başlama tarihi

MADDE 13 –(1) Fakültede akademik takvim Fakülte Kurulunca belirlenerek Senatonun onayına sunulur. Bir akademik eğitim öğretim yılı, dönem olarak ifade edilir ve en az 32 haftayı kapsar. Yıl sonu ve bütünleme sınavları bu sürenin dışındadır. Her dönem Güz ve Bahar yarıyıllarının toplamından oluşur. Birinci yarıyılın (Güz dönemi) bitiminde en az iki haftalık bir ara tatil verilir. Sürekli eğitim öğretim yapılan Dönem VI'da ara tatil yapılmaz. Zorunlu durumların ortaya çıkması hâlinde Fakülte Kurulu, eğitim öğretim sürelerinde, sınav tarihlerinde ve bunlarla ilgili ders programlarında değişiklik ve düzenleme yapabilir. Bu değişiklik ve düzenlemeler Senatonun onayına sunulur. Onayı takiben en az yedi gün önceden ilgililere duyurulur.

Eğitim öğretim süresi ve şekli

MADDE 14 – (1) Tıp doktorluğu eğitim öğretim süresi altı yıldır.

(2) Tıp Doktorluğu eğitim öğretimi birbirini izleyen üç devreden oluşur.

a) Temel Tıp Bilimleri devresi: I ve II. Dönemleri kapsar.

b) Klinik Bilimleri devresi: III, IV ve V. Dönemleri kapsar.

c) İntörn doktorluk devresi: VI. Dönemi kapsar.

(3) Fakültede Dönem geçme esaslarına göre hazırlanmış eğitim öğretim programları uygulanır. Tıp doktorluğu düzeyinde akademik eğitimin her bir döneminin başarılı olması bir sonraki döneme başlamanın ön şartıdır. Bu nedenle ön koşullu olmadığı saptanan ortak ve zorunlu dersler dışında, bir dönemin bütün dersleri, uygulamaları ve stajları başarılmadan bir üst döneme geçilemez.

(4) Atatürk İlkeleri ve İnkılap Tarihi, Türk Dili, yabancı dil ve seçmeli dersler Yükseköğretim Kurulunun belirlediği ilkeler çerçevesinde yürütülür. Ortak zorunlu derslerden Atatürk İlkeleri ve İnkılap Tarihi ve Türk Dili dersleri birinci dönemde, Tıbbi İngilizce dersi ikinci dönemde ve zorunlu olarak uygulanır. Öğrencilerin anılan derslerden üçüncü dönem sonuna kadar başarılı olmaları gerekir. Aksi hâlde dördüncü döneme kayıt yaptıramazlar.

(5) Bu programın yanı sıra, öğrencilerin mesleki uygulamalar için temel olan klinik beceriler, iletişim becerileri, etik, araştırma ve benzeri eğitimlerle öğrencileri klinik öğretime hazırlayan Mesleki Beceri Eğitimi (MBE) uygulanır.

(6) Ayrıca, öğrencilerin belirli bir ders kurulu içerisinde bir konunun çok disiplinli yaklaşımla (algoritma) düzenlendiği, probleme dayalı öğrenim (PDÖ) yöntemlerinin kullanıldığı uygulama dilimleri de uygulanır.

(7) Öğrencilerin eğitim öğretim programını tamamlama süresinin değerlendirilmesi, Sivas Cumhuriyet Üniversitesi Ön Lisans ve Lisans Eğitim Öğretim ve Sınav Yönetmeliğinin ilgili hükümlerine ve 2547 sayılı Kanununun 44 üncü maddesi hükümlerine göre yapılır.

Eğitim öğretimin düzenlenmesi

MADDE 15 –(1) Eğitim öğretim programları Dekanlıkça görevlendirilen kurul ve komisyonlar tarafından hazırlanır. Gerekliğinde yeni kurul ve komisyonlar da oluşturulabilir. İlgili kurul ve komisyonların yapısı, görevleri ve işleyiş esasları Fakülte Kurulu ve Senatonun onayıyla belirlenir.

a) Koordinatörler Kurulu; her eğitim öğretim yılında Dekanlık ve Fakülte Kurulu tarafından alınan kararlar doğrultusunda eğitim öğretimin planlanması, koordinasyonu, denetlenmesi ve değerlendirilmesi görevlerini yapar. Uygulamalarla ilgili yeni kararlar alır ve Fakülte Kurulunun onayına sunar.

b) Ölçme ve Değerlendirme ve Eğitimcilerin Eğitimi Komisyonu; mezuniyet öncesi, mezuniyet sonrası ve sürekli tıp eğitimi programlarının ölçme ve değerlendirmelerine danışmanlık verir, ölçme ve değerlendirme konusunda eğitim ve araştırma yapar, Tıp Fakültesi öğretim üyelerine eğitim

becerilerini geliştirmeye yönelik eğitim programları düzenler.

c) Mesleki Beceri Eğitim (MBE) Komisyonu; becerieğitimi için gerekli malzemelerin etkin ve uygun kullanımını sağlar; yeni malzeme alımı için ihtiyaçları belirler ve Başkoordinatöre bildirir. Akademik dönem sonunda, yapılan faaliyetleri ve sonuçlarını, belirlenen sorunları, önerileriyle birlikte Koordinatörler Kuruluna sunar.

ç) Probleme Dayalı Öğrenim (PDÖ) Komisyonu; mezuniyet öncesi tıp eğitimimaç ve hedefleri kapsamında PDÖ modüllerinin içeriğini belirler ve programı oluşturur.

DÖRDÜNCÜ BÖLÜM

Devam Zorunluluğu, Mazeretler ve İzinler, Sınav ve Değerlendirme Esasları, Puan, Derece, Not ve Katsayılar Devam zorunluluğu

MADDE 16 – (1) Derslere devam zorunludur ve buna ilişkin esaslar şunlardır:

a) Teorik, seçmeli ve uygulamalı derslerle stajlara devam zorunludur ve yoklama yapılır. Uygulamalı dersler; staj, laboratuvar çalışması, tartışma, seminer, saha ve klinik çalışmaları ve benzeri uygulamaları kapsar. Stajlar; teorik dersler ve klinik uygulamalar olarak ayrı ayrı değerlendirilir.

b) I, II ve III. dönemlerde bir ders veya ders kurulundaki teorik derslerin %20'sinden fazlasına mazeretsiz olarak katılmayan öğrenci, o ders veya ders kurulu ve dönem sonu final sınavına alınmaz ve sınavdan F1 (0) almış kabul edilir.

c) I, II ve III. dönem için her dersin uygulamalı çalışmalarında devamsızlık, mazeretsiz olarak %20'yi geçmediği zaman öğrenci devam etmediği süre kadar telafi çalışması yapmak kaydıyla, o ders kurulunun pratik sınavına girebilir. Telafi çalışması yapmayanlar ve devamsızlığı %20'den fazla olanlar ilgili dersin pratik sınavına giremez.

ç) Stajlardaki (4. ve 5. sınıf) teorik derslerin %20'sinden fazlasına mazeretsiz olarak katılmayan öğrenci başarısız sayılarak staj sınavına alınmaz ve staj tekrarı yapar. Stajlardaki (4. ve 5. sınıf) klinik uygulamalarda (pratiklerde) mazeretli veya mazeretsiz olarak devamsızlık süresi o staj döneminde %20'yi aşanlar ile devamsızlık süresi %20'nin altında olsa bile mesaisaatleri dışında telafi yapmayan öğrenciler başarısız sayılarak staj tekrarı yaparlar. Staj bütünleme sınavları için mazeret sınavı açılmaz. Stajlarda teorik ve pratik derslerde devamsızlık ayrı ayrı hesaplanır, öğrenci herhangi birinden yukarıda tanımlanan sınırları aştığı takdirde staj tekrarı yapar.

d) I, II ve III. dönem PDÖ oturumlarının % 30'undan fazlasına mazeretsiz olarak katılmayan öğrenci PDÖ değerlendirme sınavına giremez.

e) I, II ve III. dönemlerde mazereti nedeniyle bir ders kurulundaki teorik derslerin %50'sinden fazlasına devam etmeyen öğrenciler, geçerli mazeretleri olsa dahi o ders kurulu sınavına ve o ders kurulundan mazeret sınavına giremez.

f) Dönem 1-2-3 te 1. Tekrarda derse devam zorunluluğu a, b, c, d ve e fıkralarındaki hükümler çerçevesinde uygulanır. 2. ve sonraki tekrarda ders devam zorunluluğu yoktur. Dönem 4 ve 5 için ise tekrar edilen her staja devam zorunluluğu vardır ve bu maddenin ç fıkrası hükümleri çerçevesinde uygulanır.

Mazeretler

MADDE 17 – (1) Öğrencilerin mazeretlerine ilişkin esaslar aşağıda gösterilmiştir:

a) Öğrencinin eğitim süresinde sağlık mazeretini Sivas Cumhuriyet Üniversitesi Araştırma ve Uygulama Hastanesinden, tatil dönemi gibi bunun mümkün olmadığı durumlarda herhangi bir yataklı tedavi kurumundan alınacak bir rapor ile belgelendirmesi ve bu raporun Yönetim Kurulunca kabul edilmesi gerekir. Bunların dışındaki sağlık raporları işleme konmaz. Sağlık mazereti Yönetim Kurulunca kabul edilen öğrenci, rapor süresince derslere devam edemez ve sınavlara giremez.

- b) İlgili mevzuat hükümlerine göre hekimlik mesleğini icra edemeyecek düzeyde engelli olduğu belirlenen öğrencilerin Yönetim Kurulu kararı ile Üniversite ile ilişkisi kesilir.
- c) Mazeretler ile ilgili her türlü başvuru, mazeret süresinin başlangıcından itibaren en geç üç iş günü içerisinde yazılı olarak Dekanlığa yapılmalıdır. Daha sonra yapılan başvurular işleme konulmaz.
- ç) Yönetim Kurulu öğrencinin mazeretini takdire bağlı olarak kabul veya reddedebilir.
- d) Yukarıda belirtilen devam, izin ve mazeret ile ilgili kurallar, ana bilim dalı ve bilim dalı dersleri, ders kurulları, zorunlu stajlar, intörn doktorluk, PDÖ, MBE uygulamaları ve tüm sınıflar için geçerlidir.

Akademik izinler ve kayıt dondurma

MADDE 18 – (1) Aşağıda belirtilen esaslara göre, Yönetim Kurulu kararı ile öğrencilere akademik izin verilebilir:

- a) Öğrencilere kanıtlayacakları önemli nedenlerin veya öğrenim ve eğitimlerine katkıda bulunacak Üniversite dışı burs, staj ve araştırma gibi olanakların doğması hâlinde Yönetim Kurulu kararı ile toplam iki döneme kadar izin verilebilir. Öğrencilerin bu izinden yararlanabilmesi için; dönem başında, Dekanlığa bir dilekçe ve gerekçelerine ilişkin belgelerle başvurular zorunludur.
- b) Millî Takım spor karşılaşmalarında, Millî Takımlarda ve Üniversiteler arası spor karşılaşmalarında Üniversite takımlarında yer alan öğrencilere Yönetim Kurulu kararı ile izin verilir. Öğrenciler bu süreler için mazeretli izinli sayılır. O dönemde giremedikleri ders veya derslerden mazeret sınavına alınırlar. IV, V ve VI. Dönem öğrencileri devam etmediği süreye bilim dalının belirleyeceği zamanlarda tamamlamak zorundadır. Öğrenci bu süreyi tamamlamadığı takdirde stajı tekrarlar.
- c) Askerlik görevini yapanların askerlik süresinin bitimine kadar kayıt dondurmasına izin verilir.

Sınav ve değerlendirme esasları, puan, derece, not ve katsayılar

MADDE 19 –(1) Tıp Fakültesinde tüm dönemlerde yapılan sınavlar 100 tam not üzerinden değerlendirilir. Sınavların değerlendirilmesinde kullanılan not, derece ve katsayılar aşağıdaki gibidir:

- a) Sınav notları şunlardır: Puanlar Dereceler Notlar Katsayı 95-100 Pekiyi AA 4.00 85-94 İyi-Pekiyi BA 3.50 75-84 İyi BB 3.00 65-74 Orta-İyi CB 2.50 60-64 Orta CC 2.00 0-59 Başarısız F 0.00 - Geçer G (Zorunlu ve Tıp Dışı Dersler için)
- b) Geçmez notlar şunlardır: 1) F1: Mazeretsiz, devamsız. Dönem Sonu Sınavı ve bütünleme sınavlarına girme hakkı olmayan öğrencinin aldığı nottur. I, II ve III. Dönemlerde F1 notu alan öğrenci doğrudan sınıfta kalır ve IV, V ve VI. Dönemlerde stajı tekrar eder.
- 2) F2: Devamlı. Sınava girme hakkı olduğu hâlde sınava girmemiş öğrencinin aldığı nottur (Puan=0). I, II ve III. Dönemlerde Dönem Sonu Sınavı ve Bütünleme Sınavlarına girme hakkı vardır. IV. ve V. Dönemlerde stajı tekrar etmeden Bütünleme Sınavına girebilir.
- 3) F3: Sınav değerlendirme sonucu başarısız(0-59 arası) olan öğrenciye verilen nottur.
- 4) F4: Mazeretli, devamsız. I, II ve III. Dönemlerde bir ders kurulunda, Yönetim Kurulunca kabul edilmiş bir mazereti nedeniyle devamsızlık sınırını aşmış olan öğrenciler, ders kurulu veya dönem sonunda, o ders kurulundan mazeret sınavına alınır.

(2) Öğrencilerin araştırma faaliyetlerine katılımlarını teşvik etmek amacı ile bilimsel etkinliklere; Sözlü bildiri, poster, ulusal ve uluslararası makale ile katılan öğrencilere sınav notu teşviki verilir. Tüm yayın çeşitleri için çalışma içeriğinin orijinal araştırma olması zorunludur. Vaka takdimleri ve derlemeler kapsam dışındadır. Araştırma teşvik puanı Dönem I, II ve III için final veya bütünleme sınavında, Dönem IV ve V için staj sınavı veya bütünleme sınavında kullanılabilir. Sözlü bildiri ve poster bildiri için bildiri ya da poster sunan sadece bir öğrenci puan alabilir. Bildiri ya da poster Tübitak projesinden üretilmiş ise en fazla 3 öğrenciye kadar puan verilebilir. Ulusal makale ya da uluslararası makale ile katılan en fazla 3 öğrenciye kadar puan verilebilir. Bir bilimsel aktivite sadece bir kez kullanılabilir. Bir

öğrenci bir eğitim öğretim dönemi içerisinde araştırma teşvik puanından en fazla iki kez faydalanabilir. Araştırma teşvik puanını almayı hak eden Dönem I, II ve III. öğrencilerinin final notlarına 5 (beş) puan eklenir (Eğer iki araştırması var ise en fazla 10 puan). Dönem I, II ve III öğrencileri final notuna 5'er puandan en fazla 2 kez katkı alabilir.

Dönem IV ve V öğrencilerinin kendi seçecekleri bir staj yada bütünleme notuna, 5 (Beş) puan eklenir. Dönem IV ve V öğrencilerinin staj notuna 2 farklı stajda olmak üzere 5'er (Beşer) puan katkı alabilir (iki farklı stajda olmak üzere bir eğitim öğretim yılında en fazla 5+5:10 puan).

Müracaatların değerlendirmeye alınabilmesi için Dönem I, II ve III öğrencilerinin final notuna katkı alabilmek için bütünleme sınavı yapılmadan başvuru ve değerlendirme süreçlerini tamamlamış olması gerekmektedir. Dönem IV ve V öğrencilerinden staj notuna katkı alabilmesi için ise bütünleme sınavından önce süreci tamamlamış olması gerekmektedir. Bütünleme sınavında faydalanmak isteyen bütün öğrencilerin ise bütünleme sınavı gerçekleşmeden önce başvurularını yapmış olması gerekmektedir.

Öğrencilerin başvuru yaptıkları bilimsel aktivitenin niteliği ve puan katkısı için kabul edilip edilmeyeceğine, araştırmanın niteliği, yayınlandığı dergi, araştırmacı sayısı, etik kurallara uyulup uyulmadığı gibi kriterler üzerinden değerlendirme yapacak Fakülte Yönetim Kurulu karar verir.

BEŞİNCİ BÖLÜM

Dönemlere İlişkin Esaslar I, II ve III. dönemlere ilişkin esaslar

MADDE 20 – (1) I. II. ve III. dönemlerde okutulan dersler ve sınavlar ile ilgiliesaslar aşağıdaki gibidir:

- a) Ders Kurulu: I. II. ve III. dönemlerde okutulan dersler ders kurulları şeklinde verilir. Dönem koordinatörü ve yardımcıları programların hazırlanması, duyurulması, eğitimin değerlendirilmesi, sınavların yapılması, sınav sonuçlarının ve itirazların değerlendirilmesi ile ilgili işlemleri yürütür.
- b) Ders Kurulu Sınavı: Her ders kurulu sonunda yapılan sınava ders kurulu sınavı denir. Ders kurulu sınavında alınan nota ders kurulu notu denir. Ders kurulu sınavı ara sınav yerine geçer. Sınav sırasında o Ders Kurulunda dersi olan tüm ana bilim dalları, Dönem Koordinatörünün düzenlemesi içinde görev almak üzere istenen sayıda öğretim elemanı görevlendirir. Sınav sonuçları, en geç 10 gün içinde ilan edilir.
- c) Dönem Sonu Sınavı: Her dönemin sonunda son ders kurulu sınavının bitiminden en erken 15 gün sonra olmak üzere Fakülte Kurulunun tespit edeceği tarihlerde, o yıl okutulan tüm ders kurullarını kapsayan sınava Dönem sonu sınavı denir. Bu sınav birden fazla oturumda yapılabilir. Oturumlar arasında en fazla bir hafta ara bulunur. Bu sınavlar, yazılı ve/veya sözlü şekilde teorik ve/veya pratik olarak yapılır.
- ç) Dönem Sonu Bütünleme Sınavı: Dönem sonu sınavının bitiminden en erken on beş, en geç otuz gün sonra yapılan sınavdır. Dönem sonu bütünleme sınavına Dönem sonu sınavında başarılı olamayan ve sınav hakkını kazandığı hâlde bu sınava herhangi bir nedenle giremeyen öğrenciler katılır.
- d) Mazeret Sınavı: Mazeretleri nedeniyle ders kurulu sınavına giremeyen ve Yönetim Kurulunca mazeretleri kabuledilen öğrenciler için mazeret sınavı açılır. Mazeret sınavının mazereti olmaz. Ders kurulu mazeret sınavı, her dönemde sadece bir ders kurulu için, Fakülte Kurulunca saptanan ve akademik takvimde belirtilen günde yapılır. Dönem sonu ve bütünleme sınavları için mazeret sınavı açılmaz.
- e) Ders Kurulları Sınav Notlarının Hesaplanması: Bir ders kurulunda görev alan ana bilim dalları, öğrenci başına düşen teorik ve pratik derslerin toplam süresi olan ders yükleri oranında soru ve not ağırlığına sahiptir. Bir ders kurulunda her dersin kendi barajı vardır. Baraj sınırı %50'dir. Öğrenci, ders kurulu sınavında kurulu oluşturan derslerin bir veya birkaçından %50'nin altında not alırsa o dalda elde ettiği puan ile o dalın toplam puanının %50'si arasında kalan puan farkı sınav toplam puanından

düşülerek o ders kurulu sınav notu belirlenir.

f) Ders Kurulları Ortalama Notu: Bir dönemde ders kurulu sınav notları toplamının o dönemdeki ders kurulu sayısına bölünmesi ile elde edilen nottur.

g) Dönem Sonu ve Bütünleme Sınav Notu hesaplanması: Ana bilim dalları bir dönemde kendilerine düşen ders ağırlığı oranında dönem sonu ve bütünleme sınavında soru ve not ağırlığına sahiptir. Dönem sonu ve bütünleme sınavı notu belirlenirken baraj uygulanmaz. Bütünleme sınav sonuçları Yönetim Kurulu tarafından onaylanarak kesinleşir.

ğ) Dönem Sonu Başarı Notu: Ders kurulları ortalama notunun %60'ı ile dönem sonu sınavında alınan notun %40'ının toplanması ile elde edilen nottur. Bütünlemeye kalan öğrencilerin dönem sonu başarı notunun hesaplanmasında dönem sonu sınavından alınan not yerine bütünleme sınavından alınan not dikkate alınır. Öğrencinin bir üst sınıfa geçebilmesi için, dönem sonu sınavından en az 50 alması ve dönem sonu başarı notunun 100 üzerinden en az 60 olması gerekir. Tüm ders kurullarının sınavlarına katılarak bu sınavların her birinden ayrı ayrı 100 tam not üzerinden en az 50 almak koşulu ile Ders kurulları ortalama notu 80 veya daha fazla olan Dönem I, II ve III öğrencileri, dönem sonu sınavına girmeden başarılı sayılırlar. Bu durumda öğrencilerin ders kurulları ortalama notu, dönem sonu başarı notu olarak kabul edilir. Bu öğrencilerden dönem sonu sınavına girmek istemeyenler, sınavdan en az onbeş gün önce yazılı dilekçe ile başvururlar.

h) Öğrenciler Dönem I, II ve III ders kurulları, final ve bütünleme sınav sonuçları hakkındaki itirazlarını, sonuçlar ilan edildikten sonra en geç 7 gün içinde yazılı olarak dönem koordinatörlüğüne yaparlar. İtirazlar dönem koordinatörü, Koordinatör Yardımcısı ve ilgili ana bilim dalı başkanının oluşturduğu bir Kurul tarafından incelenir. Değerlendirme sonucu bir tutanakla Dekanlığa bildirilir. Not değişiklikleri Yönetim Kurulu kararı ile kesinleşir. Dönem koordinatörü tarafından ilan edilir.

ı) Dönem Tekrarı: Dönem sonu sınavına girmeyen öğrenci dönem sonu bütünleme sınavına da girmemesi hâlinde o yıl başarısız kabul edilir ve sınıfta kalmış sayılır. Bu durumdaki öğrencinin ders kurulları ortalama notu dikkate alınmaz.

IV. ve V. dönemlere ilişkin esaslar

MADDE 21 –(1) IV. ve V. dönemde; öğrencilerin tıbbın temel kavram ve ilkelerini klinik olguların çözümlemesinde kullanması, tanı ve tedavi yaklaşımlarını klinik ortamda gördüğü hasta ve hastalıklar açısından değerlendirip yorumlayarak uygun tanı ve tedavi yaklaşımlarını seçebilmesi, temel klinik becerilerini yeterli düzeyde uygulayabilmesi, tıbbi uygulamalarda bilimsel, mesleki ve etik değerler konusunda uygun tutum ve davranışı sergileyebilmesini hedefleyen teorik oturum ve uygulamaların yürütüldüğü staj programları yer alır. Dönemlere ilişkin esaslar şunlardır:

a) Staj uygulaması yapılacak klinikler ve staj süreleri Fakülte Kurulu tarafından belirlenerek eğitim yılı başında ilan edilir. Dönem IV ve V staj programları iki yarıyıl üzerinden tamamlanır.

b) Her stajın; staj bitirme ve bütünleme sınavları hem yazılı hem sözlü olan teorik ve pratik sınavla değerlendirilir.

c) Staj sonu ve bütünleme sınavlarında başarı notu hesaplanırken, öğrencinin staj süresince yapmış olduğu çalışmalar ve uygulamalar staj karnesi ile değerlendirilir ve pratik sınav notu olarak staj başarı notuna katkıda bulunur. Staj karnesi, başarı notuna 100 puan üzerinden en az 10, en fazla 30 puan olacak şekilde katkıda bulunur. Staj karnesinde zorunlu işlemleri tamamlamayan stajyerler, staj sınavına alınmazlar.

ç) Teorik sınavlar, etkinliği bilimsel olarak gösterilmiş ve Fakülte Kurulunun tanımladığı yöntemlerden birisi kullanılarak, hem yazılı hem de sözlü sınav şeklinde düzenlenir. Yazılı ve sözlü sınavın başarı notuna etkisi, staj başlangıcında ana bilim/bilim dallarınca belirlenir. Sözlü sınav en az iki öğretim üyesi tarafından gerçekleştirilir.

d) Staj bütünleme sınavları: Dönem V öğrencileri için Haziran ayı, dönem IV öğrencileri için stajların tamamlanmasından en az on beş gün sonra bütünleme sınavları açılır. Devamsızlıktan kalmamış olmak kaydıyla bütün stajları aldıktan sonra stajları dönem sonundan önce bitiren dönem V öğrencilerinden bu tarihler dışında ara bütünleme ihtiyacı olanlar için ilk staj grubunun gireceği stajsonu sınavı, bütünleme sınavı olarak kabuledilebilir.

e) Öğrencinin staj tekrarı yapacağı ana bilim dalı için staja başlama tarihinin üç haftayı aştığı durumlarda, ilgili ana bilim dalı ve dönem koordinatörlüğünün onayıyla, diğer staj uygulama dönemine sarkmamak koşuluyla öğrenci, gruplardan ayrı olarak stajalabilir ve sınava girebilir. Başarılı olanlar, eğitim devam ediyorsa bir üst döneme devam ederler.

f) Öğrenciler staj sınavı sonuçları hakkındaki itirazlarını, sonuçlar ilan edildikten sonra en geç 7 gün içinde yazılı olarak dönem koordinatörlüğüne yaparlar. İtirazlar dönem koordinatörü, Koordinatör Yardımcısı ve ilgili ana bilim dalı başkanının oluşturduğu bir Kurul tarafından incelenir. Değerlendirme sonucu bir tutanakla Dekanlığa bildirilir. Not değişiklikleri Yönetim Kurulu kararı ile kesinleşir. Dönem koordinatörü tarafından ilan edilir.

g) Staj geçme notu: Başarı notu 60 puan ve üzeridir.

ğ) Dönem notu: Dönem IV ve V'de staj geçme notlarının ortalamasıdır.

VI. döneme ilişkin esaslar (intörn doktorluk)

MADDE 22 – (1) Tıp fakültesieğitiminin ilk beş sınıfının bütün derslerini başarı ile geçmiş ve hekimlik pratiğine hazırlanmak üzere, altıncı sınıfa geçtiği belgelenmiş tıp fakültesi öğrencisi intörn doktor olarak adlandırılır. İntörn doktorluk dönemi, öğrencilik ile tıp doktorluğu arasındaki geçiş dönemi olup tıbbi bilgi ve beceriler, iletişim becerileri ve mesleki değerleri kullanarak klinik sorunlara çözüm getirme becerisinin geliştirildiği bir süreçtir. İntörndoktorluk dönemi ile ilgiliesaslar şunlardır:

a) İntörn doktorluk dönemi,aralıksız 12 ayı kapsayan bir dönemdir. Koordinatörler Kurulu önerisi ve Fakülte Kurulu kararı ile belirlenen intörnlük stajı dilimlerine ayrılarak yapılır.

b) Her intörn doktora, intörnlük stajı yapılan her ana bilim dalının intörn doktorluk eğitimi için belirlediği hedefler doğrultusunda hazırladığı ve Koordinatörler Kurulunca onaylanmış intörnlük stajlarında kazanılması beklenen bilgi, beceri, tutum ve davranışları içeren intörn karneleri verilir.

c) İntörn doktor her türlü sağlık hizmetleri, poliklinik, ameliyat, laboratuvar çalışması, olgu sunumu, konferans, seminer ve benzeri tüm klinik faaliyetlere katılmak ve denetim altında kalmak kaydı ile bu faaliyetlerdenintörn karnesinde tanımlanmış olanları bizzat yapmak zorundadır.

ç) İntörn doktor, öğretim üyelerinin gözetimi ve sorumluluğunda olmak üzere; öğretim üyeleri, klinik asistanları, hemşire ve personel ile bir ekip çalışması içinde klinik/poliklinik uygulamalarına sadece öğretim üyelerinin direktifleri doğrultusunda katılır.

d) İntörnlük stajlarında eğitimin verilme şekli, intörn doktorların görev, yetki ve sorumlulukları hazırlanan bir yönerge ile belirlenir.

e) İntörn doktorluk döneminde öğrencilerin başarısı intörn karneleri dikkate alınarak 100 tam not üzerinden değerlendirilir. Başarı notu 60 ve üzeridir. Bu not mezuniyet derecesinin değerlendirilmesine katılır. İntörn doktorluk kademesindeki stajların bir veya birkaçından başarısız olan öğrenci, bu stajları tekrar ederek başarılı olmak zorundadır. Dönem VI'da dönem notu, stajsonu veya staj tekrarısonunda alınan geçer notların ortalamasıdır.

f) İntörn doktorlar her intörnlük stajındaki süreleri eksiksiz olarak tamamlamak zorundadır. İntörn doktorlar, mazeretsiz staja devamsızlık yapamazlar. Sağlık veya geçerli bir mazerete bağlı devamsızlık tüm staj süresinin %10'undan fazla olamaz. Devamsızlığın %10'dan fazla olması durumunda intörn doktor o stajdan başarısızsayılır ve stajını tekrarlar.

g) Başarısızlık veya devamsızlık sonucu intörnlik stajı tekrarı, intörn doktorluk dönemi tamamlandıktan sonra yapılır.

ALTINCI BÖLÜM

Çeşitli ve Son Hükümler Öğrenci değişim programları

MADDE 23 –(1) Farabi, Erasmus ve benzeri yurt içi ve yurt dışı isteğe bağlı, geçici öğrenci değişimleri Yükseköğretim Kurulunun ve Senatonun belirlediği esaslar çerçevesinde, ilgili program koordinatörünün önerisi ve Yönetim Kurulu kararı ile uygulanır.

Mezuniyet derecesi

MADDE 24 –(1) Mezun olan öğrencilerin mezuniyet dereceleri ağırlıklı not ortalaması alınarak hesaplanır. Mezunların başarı sıralamasını belirlemede; yıl kaybı olmayan, meslek derslerinden bütünlüme kalmadan doğrudan sınıfı geçen öğrenciler esas alınır. Ortak zorunlu dersler başarı not ortalamasının hesaplanmasında dikkate alınmaz.

Mezuniyet belgesi

MADDE 25 – (1) Tıp eğitimini başarıyla tamamlayarak tıp doktoru unvanını alan öğrencilere, diploma hazırlanıp ilgili mevzuat hükümlerine göre tasdik edilinceye kadar bir defaya mahsus olmak üzere mezuniyet belgesi verilir.

Diplomalar

MADDE 26 –(1) Öğrencinin mezun olabilmesi için; Sivas Cumhuriyet Üniversitesi Ön Lisans ve Lisans Eğitim-Öğretim ve Sınav Yönetmeliği hükümlerine göre genelağırlıklı not ortalamasının en az 60 puan olması şartı aranır. Mezuniyet hakkı kazanan öğrencilere aşağıdaki diplomalar verilir:

a) Temel Tıp Bilimleri Önlisans Diploması: Temel Tıp Bilimleri önlisans kademesi olan I. ve II. dönemi başarı ile tamamlayanlara Üniversiteden ayrıldıkları ve ayrılmaya karar verdikleri takdirde Temel Tıp Bilimleri Önlisans Diploması verilir. Bu diplomayı belirtilen koşullarla alanlar herhangi bir yolla tekrar aynı programa döndükleri takdirde aldıkları diplomayı kayıt sırasında Üniversiteye geri vermek zorundadırlar. Aksi hâlde kayıtları yapılmaz.

b) Klinik Bilimleri Lisans Diploması: Tıp Fakültesinin I, II, III ve IV. dönemlerini başarıyla tamamlayanlara Tıp Alanında Lisans Diploması verilir. Bu diploma hekimlik yapma yetkisi vermez. Bu diplomayı belirtilen koşullarla alanlar herhangi bir yolla tekrar aynı programa döndükleri takdirde kayıt sırasında alınan diplomayı Üniversiteye geri vermek zorundadırlar. Aksi hâlde kayıtları yapılmaz.

c) Tıp Doktoru Diploması: Tıp doktorluğu için öngörülen 6 dönemlik eğitim süresini başarı ile tamamlayan öğrencilere Tıp Doktoru Diploması verilir.

Sınav günleri ve şekli

MADDE 27 – (1) Sınav günleri ve şekline ilişkin esaslar şunlardır:

a) Sınav tarihlerimücbir haller dışında ilan edildikten sonra değiştirilmez.

b) Öğrenciler sınavlara ilan edilen gün ve saatte girmek zorundadır. Sınavın teorik veya pratik kısımlarından herhangi bir kısmına girmeyen öğrenci F2 notu alır.

c) Sınavlarda kopya çeken veya kopya girişiminde bulunduğu saptanan öğrencinin sınavı geçersiz sayılır, ayrıca hakkında Dekanlık tarafından disiplin işlemi yapılır.

Öğrencilerin genel görünüşü ve giyinişi

MADDE 28 –(1) Öğrencilerin genel görünüşü ilgili mevzuat hükümlerine ve Tıp Fakültesi ile hekimlik mesleğinin özel şartlarına uygun olmalıdır. Bu konularda yetkili organlarca verilen kararlara uymayanlar hakkında 18/8/2012 tarihli ve 28388 sayılı Resmî Gazete’de yayımlanan Yükseköğretim Kurumları Öğrenci Disiplin Yönetmeliği hükümleri uygulanır.

Onur ve yüksek onur öğrenciliği

MADDE 29 –(1) Dönem ortalama notu 95-100 arasında olan öğrenciler, ceza almamış olma koşulu ile dönem sonunda Dekanlık önerisiyle Rektörlükçe Yüksek Onur Öğrencisi, Dönem ortalama notu 90-94 arasında olan öğrenciler ise Dönem Onur Öğrencisi olarak ilan edilirler. Yatay geçiş ile gelen öğrenciler, disiplin cezası almamaları ve yukarıdaki not ortalamalarını sağlamaları şartıyla dönem onur veya dönem yüksek onur öğrencisi olabilirler. Bu öğrencilerin listesi, ilgili eğitim birimi tarafından her dönem sonunda ilan edilir. Öğrencilerin başarı belgeleri, eğitim birimleri tarafından kendilerine verilir.

Tebliğat ve adres bildirme

MADDE 30 –(1) Her türlü tebliğat, öğrencinin yükseköğretim kurumuna kayıt sırasında bildirdiği adrese taahhütlü olarak yapılmak veya ilgili fakültede ilan edilmek suretiyle tamamlanmış sayılır.

(2) Yükseköğretim kurumuna kaydolarken bildirdikleri adresi değiştirdikleri hâlde bunu Öğrenci İşleri ilgili birimlerine bildirmemiş bulunan veya vermiş oldukları adreste eksiklik veya yanlışlık olan öğrencilerin yükseköğretim kurumundaki mevcut adreslerine tebliğatın gönderilmesi hâlinde kendilerine tebliğat yapılmış sayılır.

Öğrencilerin disiplin işlemleri

MADDE 31 –(1) Öğrencilerin disiplin işlemleri, 2547 sayılı Kanunun 54 üncü maddesi ve Yükseköğretim Kurumları Öğrenci Disiplin Yönetmeliği hükümlerine göre yürütülür ve uygulanır.

Hüküm bulunmayan hâller

MADDE 32 –(1) Bu Yönetmelikte hüküm bulunmayan hâllerde; ilgili diğer mevzuat hükümleri, Sivas Cumhuriyet Üniversitesi Ön Lisans ve Lisans Eğitim-Öğretim ve Sınav Yönetmeliği hükümleri, Yükseköğretim Kurulu, Senato ve Yönetim Kurulu kararları uygulanır.

Yürürlükten kaldırılan yönetmelik

MADDE 33 – (1) 1/7/2012 tarihli ve 28340 sayılı Resmî Gazete’de yayımlanan Cumhuriyet Üniversitesi Tıp Fakültesi Eğitim-Öğretim ve Sınav Yönetmeliği yürürlükten kaldırılmıştır.

Yürürlük

MADDE 34 – (1) Bu Yönetmelik yayımı tarihinde yürürlüğe girer.

Yürütme

MADDE 35 – (1) Bu Yönetmelik hükümlerini Sivas Cumhuriyet Üniversitesi Rektörü yürütür.

Yönetmeliğin Yayımlandığı Resmî Gazete’nin Tarihi Sayısı 6/5/2019 30766

Yönetmelikte Değişiklik Yapan Yönetmeliklerin Yayımlandığı Resmî Gazetelerin Tarihi Sayısı

1. 1/3/2021 31410